

**Objet :** Création d'une zone réglementée temporaire (ZRT) pour l'exercice EXTEL-BAUGES dans la région de Chambéry

**En vigueur :** Du 19 au 23 novembre 2024

Lieu : FIR : Marseille LFMM – AD : Chambéry (LFLB), Annecy (LFLP), Albertville (LFKA).

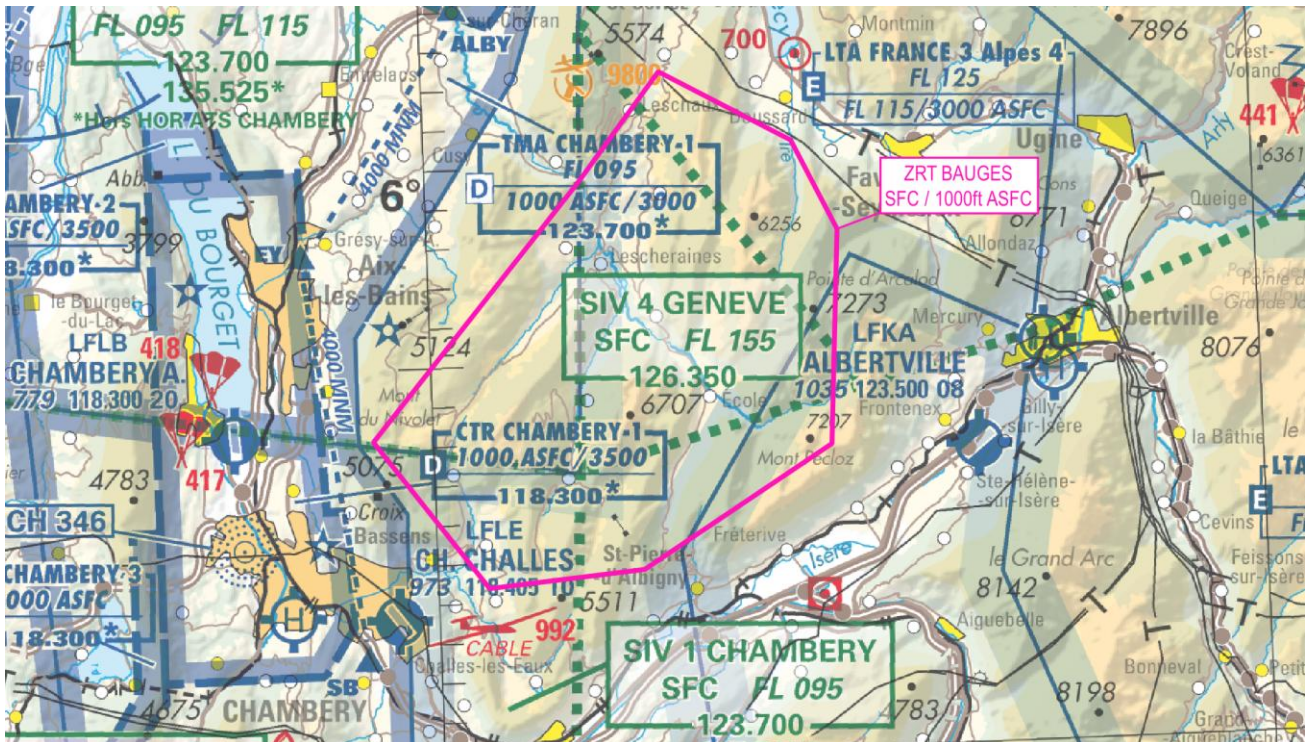

Extrait carte IGN au 1/500 000 – Edition 2024

**ACTIVITÉ**

Exercice mettant en œuvre un grand nombre d'aéronefs d'Etat avec et sans pilote à bord.

**DATES ET HEURES D'ACTIVITÉ**

**ZRT BAUGES activable :**  
Du 19 au 23 novembre 2024 : 0800-1200.

**INFORMATION DES USAGERS**

Activité réelle connue de :  
Genève INFO : 126.350 Mhz  
Chambéry Aix les Bains : 123.700 MHz  
Annecy : 118.200 MHz  
Marseille INFO : 124.500 MHz

**ORGANISME GESTIONNAIRE**

Directeur d'exercice (DIREX).

**STATUT**

Zone réglementée temporaire (ZRT) activable qui se substitue aux portions d'espace aérien avec lesquelles elle interfère.

**CONDITIONS DE PENETRATION**

**CAG / CAM** : contournement obligatoire sauf pour :

- les aéronefs participant à l'exercice,
- les aéronefs assurant des missions de secours, de sauvetage, de douane, de police ou de sécurité civile, lorsque le contournement n'est pas compatible avec l'exécution de ces missions après notification auprès de l'organisme gestionnaire.

**SERVICES RENDUS**

Les services d'information de vol et d'alerte sont rendus par les organismes de la circulation aérienne habituels.

**LIMITES LATERALES ET VERTICALES****ZRT BAUGES**Limites latérales

45°47'19"N, 006°08'40"E  
 45°45'27"N, 006°13'22"E  
 45°43'09"N, 006°14'55"E  
 45°37'43"N, 006°14'25"E  
 45°34'43"N, 006°07'28"E  
 45°34'23"N, 006°01'50"E  
 45°38'12"N, 005°57'50"E  
 45°44'38"N, 006°05'39"E  
 45°47'19"N, 006°08'40"E

Limites verticales

SFC / 1000ft ASFC

**DISPOSITIONS PARTICULIERES**

Toutes les activités aériennes sportives et récréatives situées à l'intérieur de la ZRT sont suspendues durant les créneaux d'activation.

**ORGANISME A CONTACTER****Avant l'exercice :**

Etat-major de la 27<sup>e</sup> Brigade d'infanterie de montagne (27eBIM) :  
 TEL : 04.56.85.72.17  
 PNIA : 864.382.7217

COMALAT- section espace :  
 TEL : 01.73.95.22.83/22.84

**Pendant l'exercice :**

Directeur d'exercice (DIREX) :  
 TEL 1 : 06.64.16.89.63  
 TEL 2 : 06.32.99.11.89