

Objet : Création de 4 Zones Réglementées Temporaires (ZRT) pour le Meeting d'ISTRES

En vigueur : Du 26 au 29 septembre 2024

Lieu : FIR Marseille LFMM - AD : Istres Le tubé LFMI, Marseille Provence LFML.

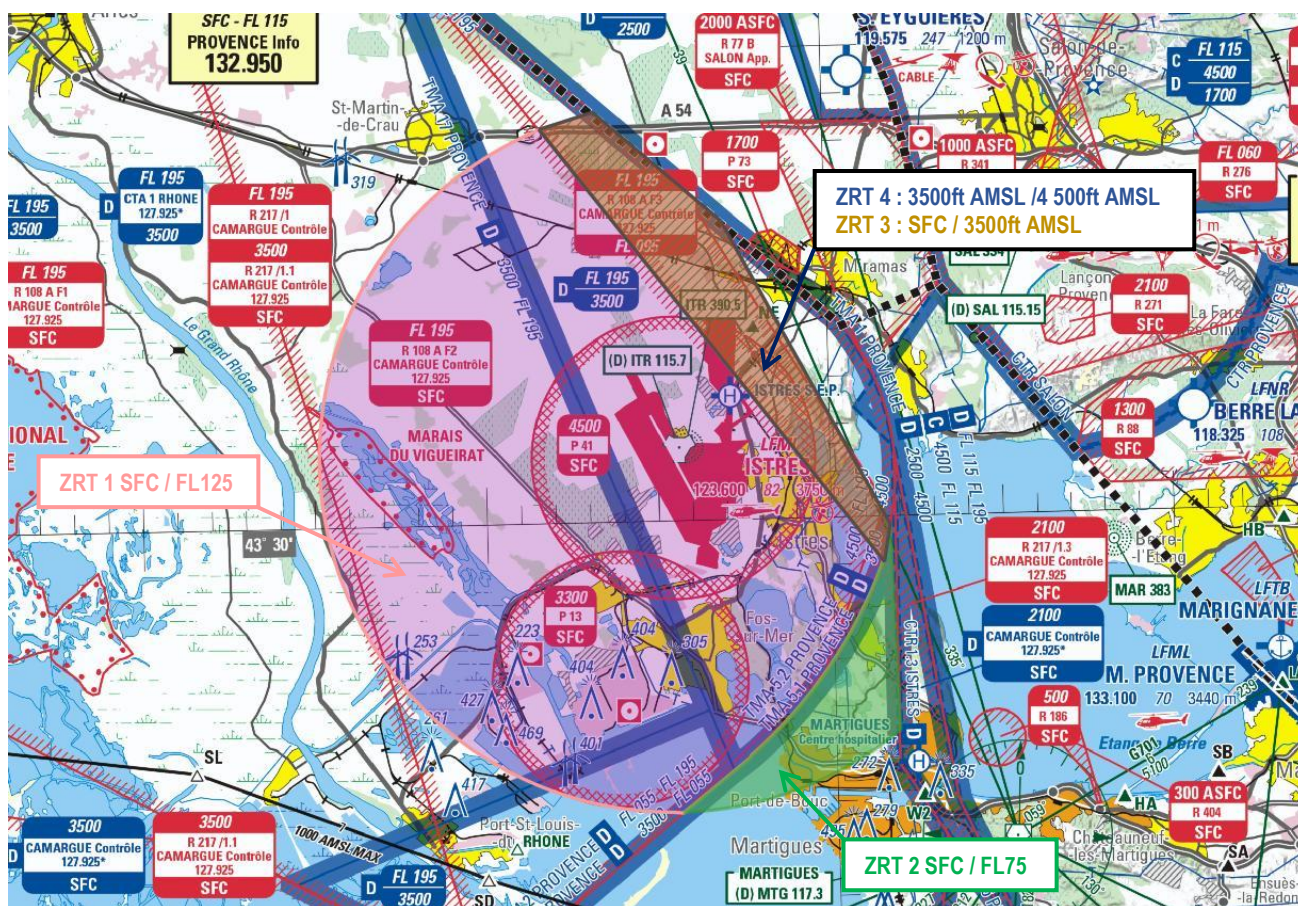

Extrait carte 1/250 000 SIA Delta du Rhône - Édition 1 - 2024

ACTIVITÉ

Meeting aérien sur la Base aérienne d'Istres.

DATES ET HEURES D'ACTIVITÉ

Les ZRT 1, 2, 3 et 4 sont activables :
- jeudi 26 et vendredi 27 septembre 2024 (répétitions) : de 06H00 à 18H00 ;
- samedi 28 septembre 2024 et dimanche 29 septembre 2024 (meeting) : de 06H00 à 18H00.

INFORMATION DES USAGERS

Activité réelle connue :
CAMARGUE CONTROLE : 127,925 Mhz
PROVENCE INFO : 132.950 MHz, 124.350 MHz

GESTIONNAIRE
Centre Militaire de Contrôle d'ISTRES.

STATUT
Les zones réglementées temporaires ZRT 1, 2, 3 et 4 coexistent avec les espaces aériens contrôlés et se substituent aux portions de zones réglementées avec lesquelles elles interfèrent.

CONDITIONS DE PENETRATION
<p>ZRT 1, 2, 3 et 4 CAM/CAG : contournement obligatoire sauf :</p> <ul style="list-style-type: none"> - les aéronefs participant, - les aéronefs autorisés par le gestionnaire, - les aéronefs assurant des missions d'assistance, de sauvetage ou de sécurité publique, lorsque le contournement n'est pas compatible avec l'exécution de ces missions et après notification auprès du gestionnaire.

SERVICES RENDUS
CAM : contrôle, information de vol et alerte par l'organisme gestionnaire. CAG : services rendus identiques à ceux rendus dans les espaces avec lesquels les ZRT coexistent.

LIMITES LATÉRALES ET VERTICALES	
<p style="text-align: center;">ZRT1</p> <p style="text-align: center;"><u>Limites latérales</u> 43°38'22" N, 004°51'46" E 43°29'03" N, 005°01'31" E arc horaire de 10 NM de rayon centré sur 43°32'40" N, 004°48'40" E 43°24'59" N, 004°57'30" E 43°23'50" N, 004°55'30" E arc horaire de 7.5 NM de rayon centré sur 43°31'21" N, 004°55'27" E 43°38'22" N, 004°51'46" E</p> <p style="text-align: center;"><u>Limites verticales</u> SFC / FL125</p> <p>à l'exclusion de la LF-P13, et de la portion de la LF-P41 avec laquelle elle interfère</p>	<p style="text-align: center;">ZRT2</p> <p style="text-align: center;"><u>Limites latérales</u> 43°29'50.4"N, 005°01'42.6"E 43°25'29.00" N, 005°01'52.00" E arc horaire de 7.5 NM de rayon centré sur 43°31'21.00" N, 004°55'27.00" E 43°23'50.00" N, 004°55'30" E 43°24'59" N, 004°57'30" E arc anti-horaire de 10 NM de rayon centré sur 43°32'40" N, 004°48'40" E 43°29'03"N, 005°01'31"E 43°29'50.4"N, 005°01'42.6"E</p> <p style="text-align: center;"><u>Limites verticales</u> SFC / FL75</p>
<p style="text-align: center;">ZRT 3</p> <p style="text-align: center;"><u>Limites latérales</u> 43°36'21"N, 004°56'59"E 43°29'50.4"N, 005°01'42.6"E 43°29'03"N, 005°01'31"E 43°38'22"N, 004°51'46"E 43°38'42"N, 004°53'20"E 43°36'21"N, 004°56'59"E</p> <p style="text-align: center;"><u>Limites verticales</u> SFC / 3500ft AMSL</p>	<p style="text-align: center;">ZRT 4</p> <p style="text-align: center;"><u>Limites latérales</u> 43°36'21"N, 004°56'59"E 43°29'50.4"N, 005°01'42.6"E 43°29'03"N, 005°01'31"E 43°38'22"N, 004°51'46"E 43°38'42"N, 004°53'20"E 43°36'21"N, 004°56'59"E</p> <p style="text-align: center;"><u>Limites verticales</u> 3500ft AMSL / 4500ft AMSL</p>

DISPOSITIONS PARTICULIERES
Les CTR 1.1, 1.2 et 1.3 d'Istres, les CTA 1 et 2 Rhône ainsi que les LF-R 217 associées seront activées pendant les créneaux d'activation des ZRT 1, 2 et 3. Les LF-R 108 A F1, F2, F3 ne seront pas activées avec les ZRT 1, 2, 3, 4. CAG IFR aux départs et à l'arrivée de Marseille Provence : des mesures spécifiques de régulation pourront être mises en œuvre en temps réel.

ORGANISME A CONTACTER**Avant la manifestation**

Centre militaire de contrôle 1C.125/ Chef des opérations
Base aérienne 125 – 8, route du camp d'aviation BP 20099 – 13128 Istres Cedex
Téléphone : 04 13 93 94 97 – 04 13 93 91 01
Email : cmc-istres.chef-operation.fct@intra.def.gouv.fr

Pendant la manifestation

Téléphone : 04 13 93 94 91 Chef de quart
04 90 58 47 01 Chef vigie