

**Objet : Création de trois Zones Réglementées Temporaires (ZRT) « WING SUIT »**

**En vigueur : Du 09 août au 22 septembre 2024**

Lieu : FIR Marseille LFMM – AD : Gap-Tallard LFNA

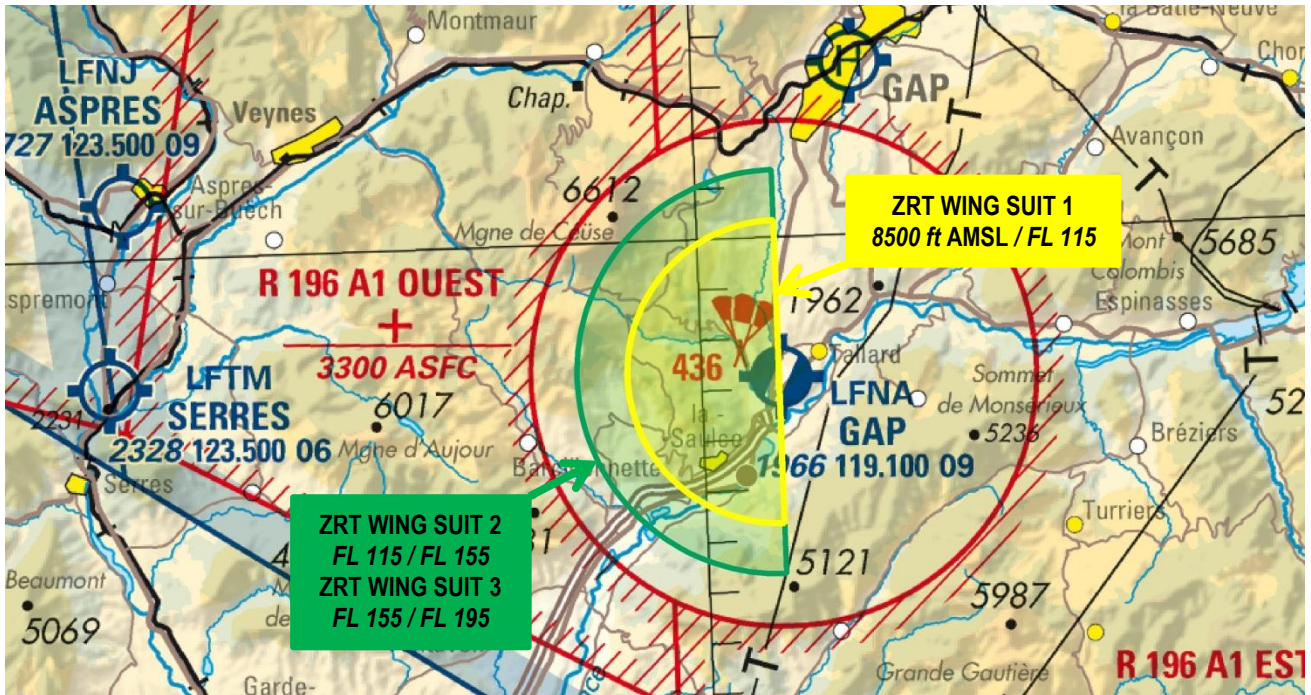

**ACTIVITÉ**

Wing Suit.

**DATES ET HEURES D'ACTIVITÉ**

ZRT WING SUIT 1 et 2 :  
activables du 09 au 11 août 2024 : 0630-1030, 1200-1530 et du 20 au 22 septembre 2024 : 0630-1030, 1200-1530.  
ZRT WING SUIT 3 :  
activable du 20 au 22 septembre 2024 : 0630-1030, 1200-1530.

**INFORMATION DES USAGERS**

Activité réelle connue de :  
GAP INFO : 119.100 MHz  
MARSEILLE INFO : 120.550 MHz

**GESTIONNAIRE**

AFIS GAP

STATUT
Zones Réglementées Temporaires activables (ZRT) qui se substituent aux parties des espaces aériens avec lesquelles elles interfèrent.

CONDITIONS DE PENETRATION
<p><b>CAG / CAM :</b>                      Contournement obligatoire pendant l'activité sauf pour :</p> <ul style="list-style-type: none"> <li>- l'aéronef largueur,</li> <li>- les aéronefs assurant des missions d'assistance et de sauvetage ou de sécurité civile, de police et de sûreté aérienne, lorsque leurs missions ne permettent pas le contournement de la ZRT, après contact avec le gestionnaire.</li> </ul>

SERVICES RENDUS
Information de vol et alerte.

LIMITES LATERALES ET VERTICALES		
<p><b>ZRT WING SUIT1</b></p> <p><u>Limites latérales :</u></p> <p>44°30'19.75" N,006°02'09.10" E                      arc anti-horaire de 3.00 NM de rayon centré sur 44°27'20.00" N,006°02'09.00" E                      44°24'19.90" N,006°02'09.02" E                      44°30'19.75" N,006°02'09.10" E</p> <p><u>Limites verticales :</u></p> <p>8500ft AMSL / FL115</p>	<p><b>ZRT WING SUIT2</b></p> <p><u>Limites latérales :</u></p> <p>44°31'20.00" N,006°02'09.00" E                      arc anti-horaire de 4.00 NM de rayon centré sur                      44°27'20.00" N,006°02'09.00" E                      44°23'20.00" N,006°02'09.00" E                      44°31'20.00" N,006°02'09.00" E</p> <p><u>Limites verticales :</u></p> <p>FL 115 / FL 155</p>	<p><b>ZRT WING SUIT3</b></p> <p><u>Limites latérales :</u></p> <p>44°31'20.00" N,006°02'09.00" E                      arc anti-horaire de 4.00 NM de rayon centré sur 44°27'20.00" N,006°02'09.00" E                      44°23'20.00" N,006°02'09.00" E                      44°31'20.00" N,006°02'09.00" E</p> <p><u>Limites verticales :</u></p> <p>FL 155 / FL 195</p>

ORGANISME A CONTACTER
AFIS GAP CERPS : 06 64 23 99 02