

Objet : Création de deux zones réglementées temporaires dans le cadre du stage de vol à voile 2024 de Pont Saint Vincent.

En vigueur : Du lundi 29 juillet au vendredi 16 août 2024.

Lieu : FIR : Reims LFEE – AD : Pont Saint-Vincent LFSV, Nancy Azelot LFEF, Nancy Essey LFSN, Metz-Nancy Lorraine LFJL, Nancy Ochey LFSO.

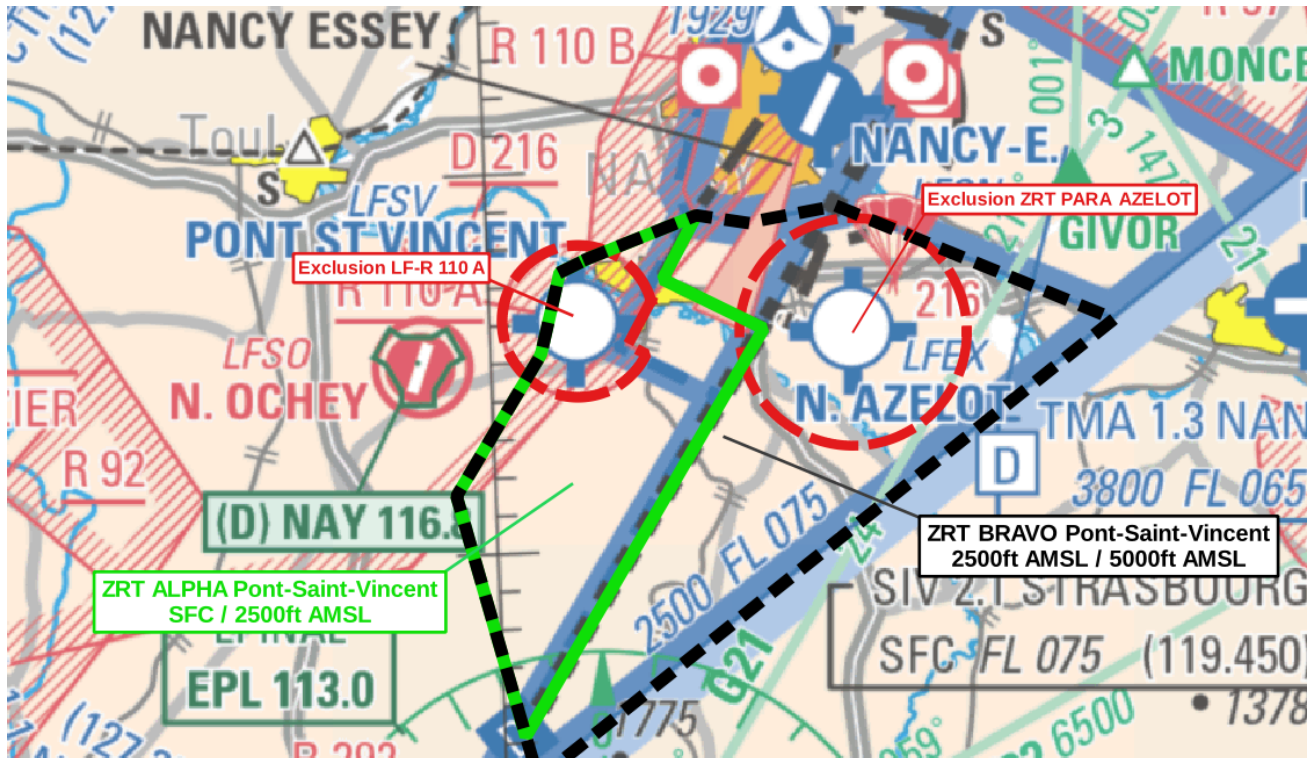

Extrait carte 1 / 1 000 000 SIA - Edition 1-2024

ACTIVITÉ

Evolution de nombreux aéronefs dans le cadre d'un stage de vol à voile sur l'aérodrome de Pont-Saint-Vincent.

DATES ET HEURES D'ACTIVITÉ

ZRT activables tous les jours 0600-1800 selon protocole pendant les périodes d'activité de la CTR Ochey et/ou de la TMA 1.1 Nancy.

INFORMATION DES USAGERS

Activité connue de :
OCHEY APP 127.250 MHz
LORRAINE APP 127.250 MHz
STRASBOURG INFO 119.125 MHz
NANCY INFO 119.600 MHz

GESTIONNAIRE

Président de l'Aéroclub Albert Mangeot.

STATUT

Lorsqu'elles sont actives, les ZRT Pont Saint Vincent se substituent aux parties d'espaces aériens avec lesquelles elles interfèrent (CTR Ochey, TMA 1.1 Nancy).

CONDITIONS DE PENETRATION
<p>CAG VFR : contournement obligatoire sauf aéronefs au départ ou à destination des plates-formes de Nancy Azelot, Nancy Essey, Nancy Malzéville, Pont Saint-Vincent et Eulmont.</p> <p>CAG IFR : contournement obligatoire sauf aéronefs au départ ou à destination de l'aérodrome de Nancy Essey.</p> <p>CAM I, T et V : contournement obligatoire.</p>

SERVICES RENDUS
<p>Les services d'information de vol et d'alerte sont rendus aux aéronefs évoluant dans les ZRT Pont-Saint-Vincent par Ochey APP sur 127.250MHz lorsque la CTR Ochey et/ou les TMA 1.1 Nancy sont actives.</p>

LIMITES LATERALES ET VERTICALES	
<p>ZRT ALPHA Pont Saint Vincent</p> <p style="text-align: center;"><u>Limites latérales</u></p> <p>48° 37' 44" N, 006° 04' 00" E Chaligny 48° 38' 45" N, 006° 08' 20" E CHU de Brabois 48° 37' 06" N, 006° 06' 54" E Neuves-Maisons 48° 35' 42" N, 006° 10' 50" E Richardmenil 48° 25' 12" N, 006° 00' 46" E Vandéléville 48° 31' 36" N, 005° 58' 23" E Crepey 48° 35' 15" N, 006° 01' 57" E Viterne 48° 37' 23" N, 006° 02' 49" E Sexey-aux-Forges 48° 37' 44" N, 006° 04' 00" E Chaligny</p> <p>A l'exclusion de la zone réglementée LF-R 110 A Pont Saint-Vincent lorsqu'elle est active.</p> <p style="text-align: center;"><u>Limites verticales</u> SFC / 2500ft AMSL</p>	<p>ZRT BRAVO Pont Saint Vincent</p> <p style="text-align: center;"><u>Limites latérales</u></p> <p>48° 37' 44" N, 006° 04' 00" E Chaligny 48° 38' 45" N, 006° 08' 20" E CHU de Brabois 48° 38' 30" N, 006° 10' 20" E Houdemont 48° 38' 51" N, 006° 13' 55" E Laneuveville-devant-Nancy 48° 35' 34" N, 006° 24' 46" E Anthelupt 48° 24' 04" N, 006° 01' 12" E Féocourt 48° 31' 36" N, 005° 58' 23" E Crepey 48° 35' 15" N, 006° 01' 57" E Viterne 48° 37' 23" N, 006° 02' 49" E Sexey-aux-Forges 48° 37' 44" N, 006° 04' 00" E Chaligny</p> <p style="text-align: center;"><u>Limites verticales</u> 2500ft AMSL / 5000ft AMSL</p>

DISPOSITIONS PARTICULIERES
<p>Nancy Essey LFSN :</p> <p>Les arrivées IFR par le sud à Nancy-Essey (LFSN) suivent la route EPL-ISN03 (sauf clairance contraire).</p> <p>Les approches complémentaires (approches à vue) en provenance du sud sont suspendues.</p> <p>Exclusion : Du 12 au 16 août 2024, les participants au stage éviteront systématiquement la ZRT PARA Azelot créée dans le cadre d'une tentative de record de France de parachutisme et publiée par NOTAM (cercle de 3NM centré sur ARP LFEX à l'exclusion ZRT Pont Saint Vincent ALPHA si active).</p>

ORGANISME A CONTACTER
<p>Avant et pendant le stage : Aéroclub Albert Mangeot Plateau Sainte-Barbe 54550 PONT SAINT-VINCENT 06 48 81 35 37.</p>