

**Objet : Création d'une zone réglementée temporaire (ZRT) sur AD Lorient Lann Bihoué (LFRH)**

**En vigueur : Du 15 juillet 2024 au 14 juillet 2025**

Lieu : FIR: Brest LFRR - AD : Lorient Lann Bihoué LFRH

Ce Sup AIP annule et remplace le Sup AIP 026/24

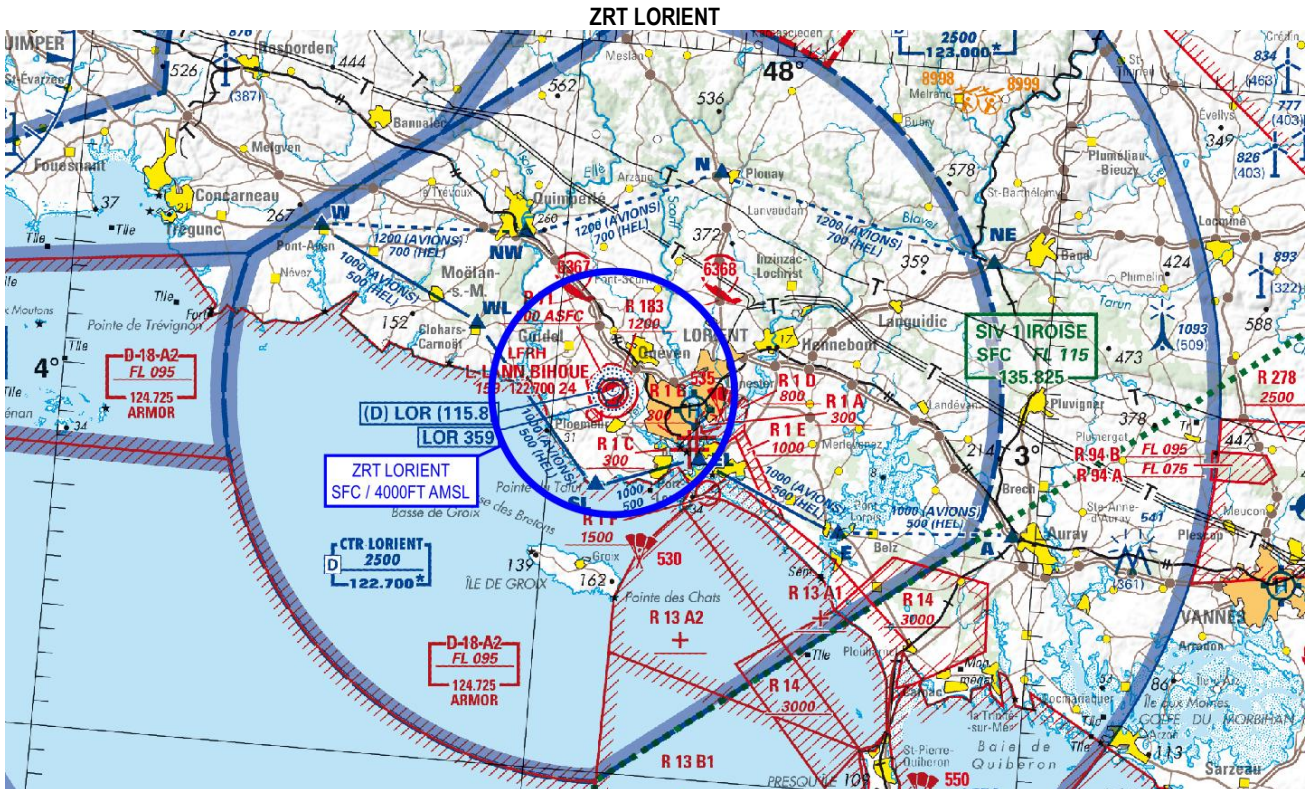

Extrait carte OACI 1/500 000 000 IGN – Édition - 2024

#### ACTIVITÉ

Arrivées, départs, et entraînements plateforme, d'aéronefs autorisés sur l'aérodrome de Lorient Lann-Bihoué, en auto-information, ou avec service AFIS.

#### DATES ET HEURES D'ACTIVITÉ

Activable avec un préavis de 15 minutes pendant les créneaux de désactivation des CTR et TMA de Lorient.

#### INFORMATION DES USAGERS

Activité réelle connue de :

Lorient ATIS : 129.125 MHz  
Iroise INFO : 135.825 MHz  
Armor : 124.725 MHz / 234.250 MHz

#### GESTIONNAIRE

CLA (Contrôle Local d'Aérodrome) de Lorient Lann-Bihoué.

#### STATUT

La ZRT lorsqu'elle est active, coexiste avec la zone LF-P71 Lorient (Cf. AIP France ENR 5.1) et se substitue aux portions des espaces aériens avec lesquelles elle interfère.

**CONDITIONS DE PENETRATION**

**CAG / CAM** : contournement obligatoire, sauf après contact radio avec LORIENT INFO 122.700 MHz pour :

- ◆ ACFT autorisés par l'officier de quart du contrôle local d'aérodrome de Lann Bihoué,
- ◆ ACFT au départ ou à destination de l'hélistation de la sécurité civile de Lorient,
- ◆ ACFT assurant des missions d'assistance, de sauvetage ou de sécurité publique lorsque leur mission est incompatible avec le contournement.

**SERVICES RENDUS**

Information de vol et alerte

**LIMITES LATERALES ET VERTICALES**

**ZRT LORIENT :**

**Limites latérales :**

Cercle de 5 NM de rayon centré sur PSN : 47°45'38"N - 003°26'24"W (ARP LFRH)  
À l'exclusion des zones LF-P71, LF-R1 A/B/C.

**Limites verticales :**

SFC/4000FT AMSL

**DISPOSITIONS PARTICULIERES**

Lorsque la ZRT est active :

- ◆ Activités de voltige NR 6366, NR 6367, NR 6368, AEM 8916, PJE NR 535 et NR530 suspendues,
- ◆ Itinéraire de transit VFR "EL-SL-WL" au-dessous de 4000ft AMSL fermé,
- ◆ La zone LF-R183 n'est pas activable,
- ◆ Procédures IFR en CAM et CAG limitées et publiées par NOTAM.

**ORGANISME A CONTACTER**

Officier de quart du contrôle local d'aérodrome de Lann Bihoué - TEL : 02 97 12 90 25