

**Objet :** Création de 12 zones réglementées temporaires (ZRT) dans la région des aérodromes de Châteaudun et d'Orléans-Bricy.

**En vigueur :** Du 22 février 2024 au 16 avril 2025

**Lieu :** FIR : Paris LFFF - AD : Châteaudun LFOC, Orléans-Bricy LFOJ

### Carte Globale

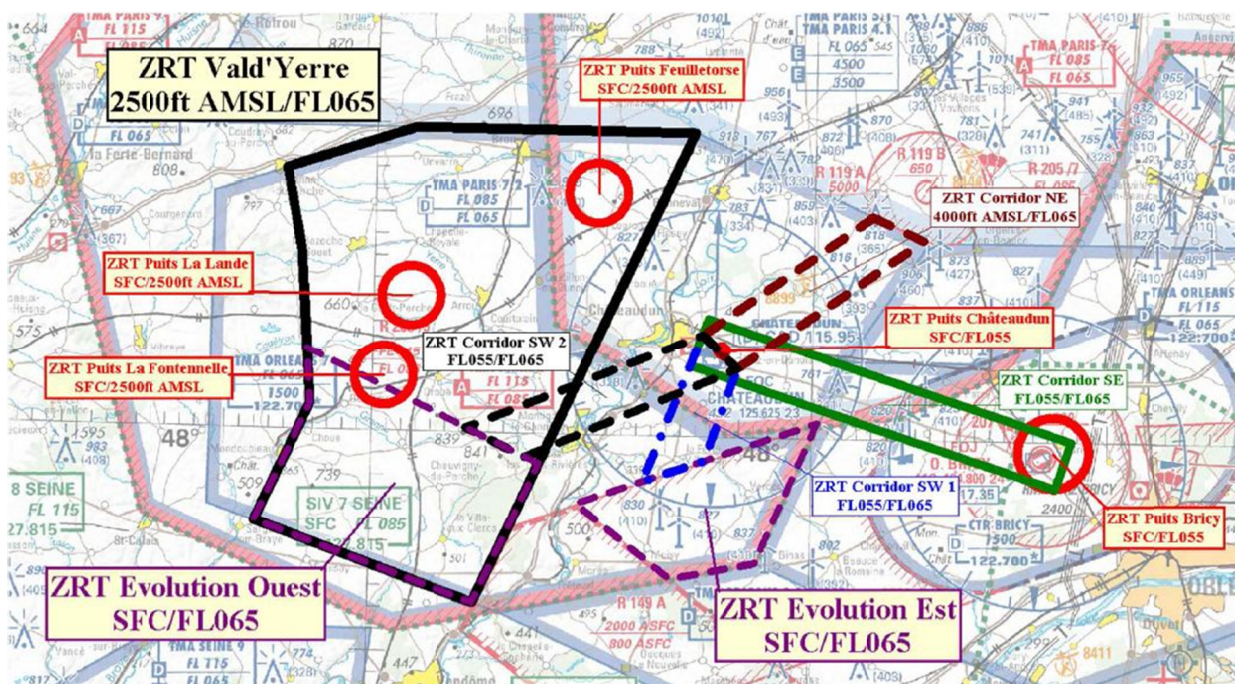

Extrait carte 1/1 000 000 SIA - Édition 1 – 2023

#### ACTIVITÉ

L'arrêt des activités aéronautiques militaires sur l'aérodrome de Châteaudun, associé au besoin de formation et d'entraînement des opérateurs de drone de l'Armée de l'Air et de l'Espace, notamment avec la dotation de nouveaux systèmes, nécessite la création d'un dispositif espace temporaire. Celui-ci est composé de 12 zones réglementées temporaires (ZRT) permettant les transits et évolutions d'aéronefs d'État sans équipage à bord, hors vue.

3 types de ZRT sont créés :

- ZRT "Évolutions" :  
ZRT Val d'Yerre, Évolution Ouest et Évolution Est ;
- ZRT pour rejoindre les ZRT "Évolutions" depuis le sol :  
ZRT Puits Bricy, Puits Châteaudun, Puits Feuilletorse, Puits La Lande et Puits La Fontenelle ;
- ZRT Corridors pour rejoindre les ZRT "Évolutions", ou la zone LF-R119A Bouard depuis l'aérodrome d'Orléans-Bricy :  
ZRT Corridors SE, NE, SW1 et SW2.

#### DATES ET HEURES D'ACTIVITÉ

- ZRT activables du lundi au vendredi, hors jours fériés.
- Prévision d'activation annoncée par NOTAM avec un préavis de 48 heures.
- Activité réelle annoncée avec un préavis de 60 minutes.

INFORMATION DES USAGERS	
BRICY APP :	122.700 MHz
SEINE INFO :	127.815 MHz
PARIS INFO :	129.625 MHz

GESTIONNAIRE
Télépilote : numéro de téléphone inscrit dans le NOTAM d'activation.

STATUT
ZRT qui lorsqu'elles sont actives se substituent aux portions des espaces aériens avec lesquelles elles interfèrent.

CONDITIONS DE PÉNÉTRATION
<b>CAG / CAM :</b> contournement obligatoire sauf pour : - les aéronefs assurant des missions de secours, de sauvetage, de douane, de police ou de sécurité civile, lorsque le contournement n'est pas compatible avec l'exécution de ces missions, et après notification auprès du télépilote (TEL : numéro de téléphone inscrit dans le NOTAM d'activation).

SERVICES RENDUS
Information de vol et alerte.

DISPOSITIONS COMPLÉMENTAIRES
- Lorsque la ZRT Puits Châteaudun est active, activité AEM N° 8240 suspendue.
- Lorsque la ZRT Puits Bricy est active : ♦ zone LF-R 295 non activable ; ♦ activité PJE 207 et AEM N° 8415 suspendues.

ORGANISMES À CONTACTER
<b>En dehors activité :</b> - Cellule OPS - TEL : 02 45 40 71 14.
<b>Pendant activité :</b> - Télépilote : numéro de téléphone inscrit dans le NOTAM d'activation.

**ZRT Évolutions (ZRT Val d'Yerre, Évolution Ouest et Évolution Est)**

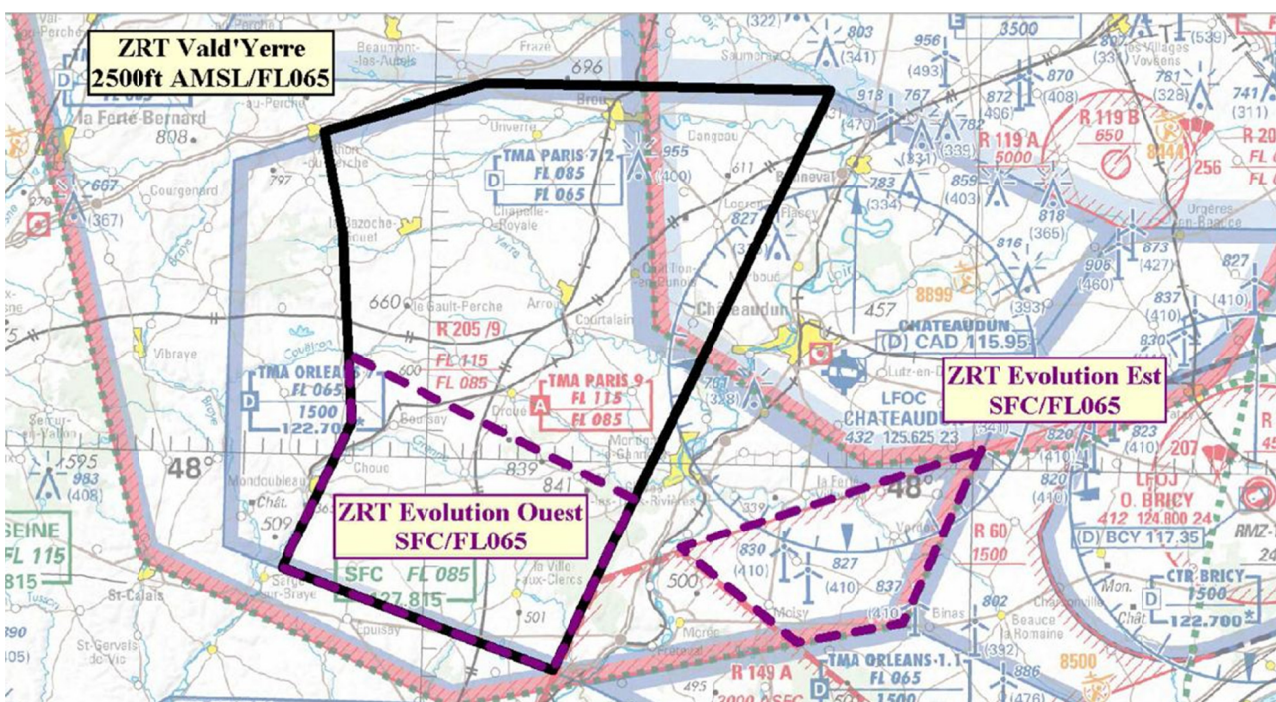

Extrait carte 1/500 000 IGN - Édition 2023



**ZRT Puits Bricy, Puits Châteaudun, Puits Feuilletorse, Puits La Lande et Puits La Fontennelle**

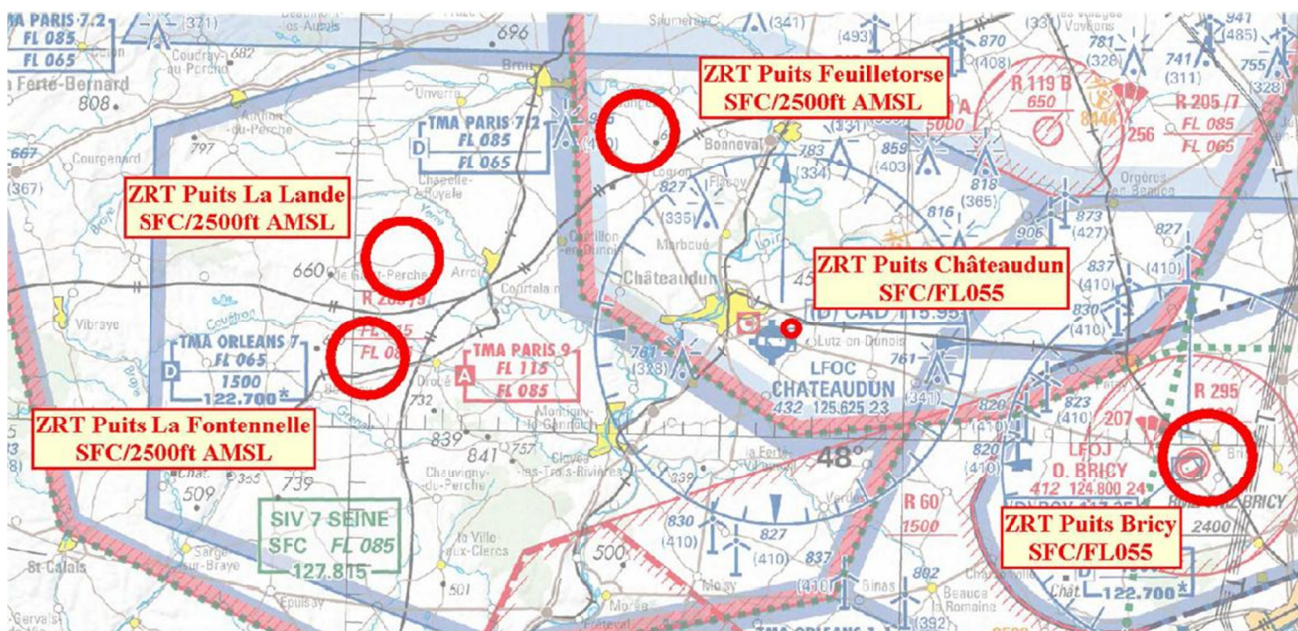

Extrait carte 1/500 000 IGN - Édition 2023

**ZRT Corridors SE, NE, SW1 et SW2**

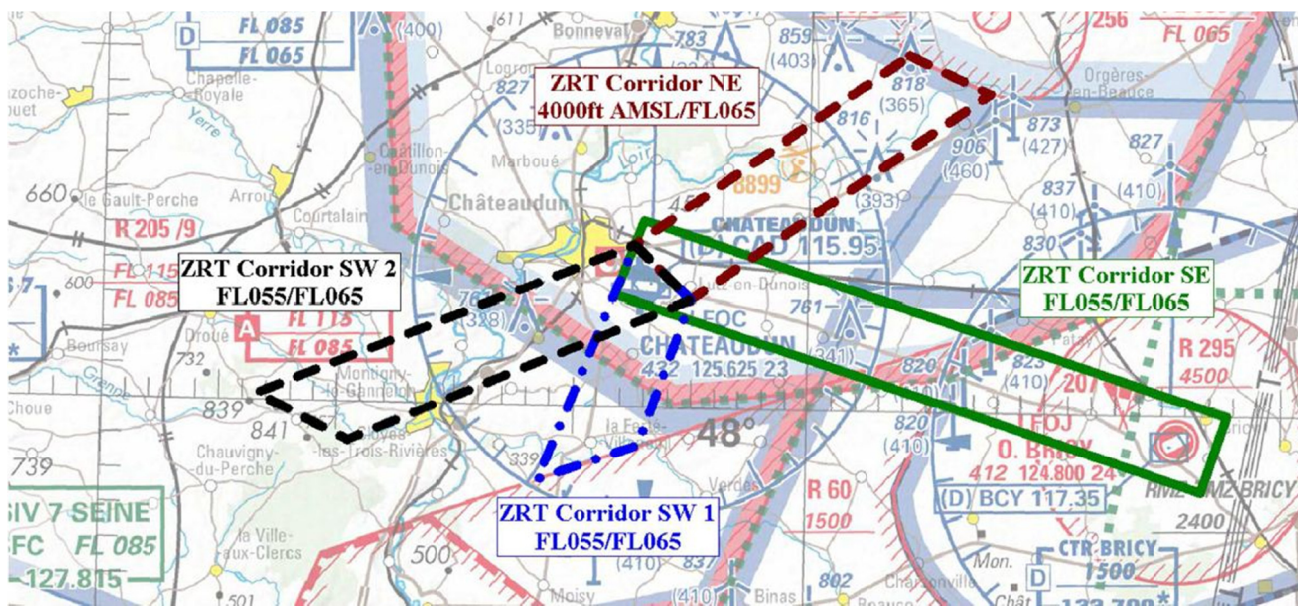

Extrait carte 1/500 000 IGN - Édition 2023

<b>LIMITES LATÉRALES ET VERTICALES</b>				
<b>ZRT "Évolutions"</b>				
<b>ZRT Val d'Yerre</b>	<b>Zone Évolution Ouest</b>		<b>Zone Évolution Est</b>	
<u>Limites latérales</u>	<u>Limites latérales</u>		<u>Limites latérales</u>	
48°13'47" N - 001°02'50" E 48°13'47" N - 001°21'49" E 47°55'41" N - 001°09'32" E 47°52'15" N - 001°07'13" E 47°55'45" N - 000°52'17" E 48°01'10" N - 000°55'54" E 48°08'10" N - 000°55'08" E 48°11'50" N - 000°53'59" E 48°13'47" N - 001°02'50" E à l'exclusion de la partie interférente avec la ZRT Évolution Ouest lorsqu'elle est active.	47°58'35" N - 001°11'30" E 48°03'39" N - 000°55'38" E 48°01'10" N - 000°55'54" E 47°55'45" N - 000°52'17" E 47°52'15" N - 001°07'13" E 47°55'41" N - 001°09'32" E 47°58'35" N - 001°11'30" E		48°00'41" N - 001°30'26" E 47°54'16" N - 001°26'22" E 47°53'28" N - 001°20'37" E 47°56'49" N - 001°14'06" E 48°00'41" N - 001°30'26" E à l'exclusion de la partie interférente avec la zone LF-R 60 Beauce.	
<u>Limites verticales</u>	<u>Limites verticales</u>		<u>Limites verticales</u>	
2500 ft AMSL / FL065	SFC / FL065		SFC / FL065	
<b>ZRT "Puits"</b>				
<b>ZRT Puits Bricy</b>	<b>ZRT Puits Châteaudun</b>	<b>Zone Puits La Fontennelle</b>	<b>Zone Puits La Lande</b>	<b>Zone Puits Feuilletorse</b>
<u>Limites latérales</u>	<u>Limites latérales</u>	<u>Limites latérales</u>	<u>Limites latérales</u>	<u>Limites latérales</u>
cercle de 3 km de rayon centré sur 47°59'29"N - 001°46'31"E à l'exclusion de la zone LF-P 225L	cercle de 500 m de rayon centré sur 48°03'56"N - 001°23'52"E	cercle de 2,5 km de rayon centré sur 48°02'30"N - 001°00'54"E	cercle de 2,5 km de rayon centré sur 48°06'10"N - 001°02'40"E	cercle de 2,5 km de rayon centré sur 48°10'59"N - 001°15'16"E
<u>Limites verticales</u>	<u>Limites verticales</u>	<u>Limites verticales</u>	<u>Limites verticales</u>	<u>Limites verticales</u>
SFC / FL055	SFC / FL055	SFC / 2500 ft AMSL	SFC / 2500 ft AMSL	SFC / 2500 ft AMSL
<b>ZRT "Corridor"</b>				
<b>ZRT Corridor SE</b>	<b>ZRT Corridor NE</b>	<b>ZRT Corridor SW1</b>	<b>ZRT Corridor SW2</b>	
<u>Limites latérales</u>	<u>Limites latérales</u>	<u>Limites latérales</u>	<u>Limites latérales</u>	
48°05'20" N - 001°22'56" E 47°59'59" N - 001°47'45" E 47°57'50" N - 001°46'41" E 48°03'12" N - 001°21'42" E 48°05'20" N - 001°22'56" E	48°10'08" N - 001°34'05" E 48°09'05" N - 001°37'31" E 48°03'06" N - 001°24'57" E 48°04'37" N - 001°22'31" E 48°10'08" N - 001°34'05" E à l'exclusion de la partie interférente avec la ZRT Corridor SE lorsqu'elle est active.	48°04'37" N - 001°22'31" E 48°03'06" N - 001°24'57" E 47°58'53" N - 001°22'48" E 47°57'53" N - 001°18'36" E 48°04'37" N - 001°22'31" E à l'exclusion de la partie interférente avec : - la ZRT Corridor SE lorsqu'elle est active, - la ZRT Corridor SW2 lorsqu'elle est active.	48°04'37" N - 001°22'31" E 48°03'06" N - 001°24'57" E 47°58'54" N - 001°10'31" E 48°00'10" N - 001°06'37" E 48°04'37" N - 001°22'31" E à l'exclusion de la partie interférente avec la ZRT Corridor SE lorsqu'elle est active.	
<u>Limites verticales</u>	<u>Limites verticales</u>	<u>Limites verticales</u>	<u>Limites verticales</u>	
FL055 / FL065	4000 ft AMSL / FL065	FL055 / FL065	FL055 / FL065	