

**Objet** : Création de Zones Réglementées Temporaires (ZRT) pour l'exercice EXTEL 24-01 dans la région de Mailly le Camp

**En vigueur** : Du lundi 15 au jeudi 25 janvier 2024

**Lieu** : FIR : PARIS LFFF - AD : CHALON VATRY LFOK, SEZANNE LFFZ, ST DIZIER-ROBINSON LFSI, BRIENNE-LE-CHATEAU LFFN

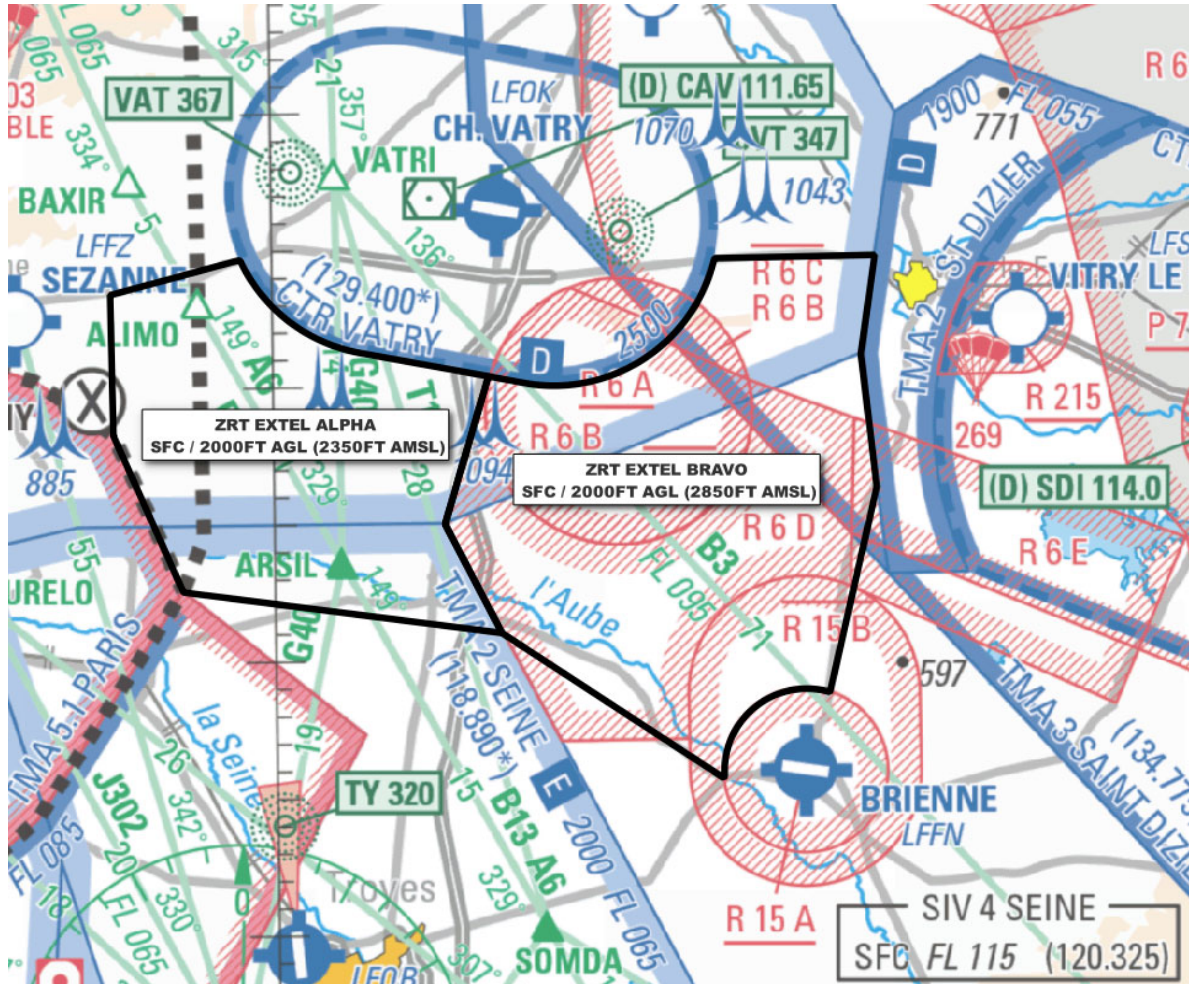

Extrait carte 1/1 000 000 SIA - Édition 1-2023

**ACTIVITE**

Exercice mettant en œuvre des aéronefs de combat et aéronefs sans équipage à bord.

**GESTIONNAIRE**

CENTAC – 1<sup>er</sup> BCP.

**DATES ET HEURES D'ACTIVITE**

**ZRT EXTEL A et EXTEL B** activables pour 3 créneaux par jour et par ZRT :

Du 15 au 19 janvier 2024 : 0600-1000, 1300-1700, 2100-2359  
Du 22 au 25 janvier 2024 : 0600-1000, 1300-1700, 2100-2359

**STATUT**

Zones réglementées temporaires (ZRT) qui se substituent aux portions d'espaces aériens avec lesquelles elles interfèrent.

**INFORMATION DES USAGERS****Activité réelle connue de :**

SEINE INFO : 120.325 MHz  
 SEINE APP : 118,890 MHz  
 PARIS INFO : 126.100 MHz  
 PARIS ACC : 120.955 MHz  
 VATRY TWR : 129.400 MHz

**CONDITIONS DE PENETRATION**

CAG / CAM : contournement obligatoire sauf pour :

- les aéronefs participant à l'exercice ;
- les aéronefs assurant des missions de secours, de sauvetage, de douane, de police ou de sécurité civile lorsque le contournement n'est pas compatible avec l'exécution de ces missions, après contact et accord du gestionnaire.

**SERVICES RENDUS**

CAG/CAM : Information de vol et alerte.

**LIMITES LATERALES ET VERTICALES****ZRT EXTEL ALPHA :****Limites latérales**

48°44'43" N 003°58'12" E  
 arc anti-horaire de 6.00nm de rayon centré sur  
 48°47'10" N 004°06'32" E  
 48°40'22" N 004°11'50" E  
 48°40'22" N 004°11'50" E  
 48°35'00" N 004°09'20" E  
 48°31'00" N 004°12'22" E  
 48°32'38" N 003°54'56" E  
 48°38'22" N 003°51'11" E  
 48°43'30" N 003°51'05" E  
 48°44'43" N 003°58'12" E

A l'exclusion des TMA 2 et 4 Seine lorsqu'elles sont actives.

**Limites verticales**

SFC / 2000 FT AGL (2350 ft AMSL)

**ZRT EXTEL BRAVO :****Limites latérales**

48°44'33" N 004°33'12" E  
 48°40'57" N 004°32'20" E  
 48°36'06" N 004°33'04" E  
 48°36'06" N 004°33'04" E  
 48°28'41" N 004°30'18" E  
 arc anti-horaire de 3.00nm de rayon centré sur  
 48°25'47" N 004°28'56" E  
 48°25'35" N 004°24'23" E  
 48°31'00" N 004°12'22" E  
 48°35'00" N 004°09'20" E  
 48°40'22" N 004°11'50" E  
 48°40'06" N 004°13'48" E  
 arc anti-horaire de 6.00nm de rayon centré sur  
 48°45'59" N 004°15'34" E  
 48°44'32" N 004°24'23" E  
 48°44'33" N 004°33'12" E

A l'exclusion :

- de la TMA 4 Seine lorsqu'elle est active.
- de la LF-R6 A Mailly le camp lorsqu'elle est active.

**Limites verticales**

SFC / 2000 FT AGL (2850 ft AMSL)

**DISPOSITIONS COMPLEMENTAIRES**

Les zones LF-R 6 Mailly peuvent être activées au profit de l'exercice.

Les deux ZRT ne seront pas activées simultanément.

Toutes les activités aériennes sportives et récréatives situées à l'intérieur des ZRT sont suspendues durant les créneaux d'activation.

**ORGANISMES A CONTACTER****Avant l'activité :**

CENTAC - 1<sup>er</sup> BCP - Officier 3D.

Téléphone : 03 10 10 81 58 / 75.

COMALAT Section Espaces.

Téléphone : 01 73 95 22 81 / 83 / 84.

**Pendant l'activité :**

Directeur de l'exercice (DIREX) :

CENTAC - 1<sup>er</sup> BCP - Officier 3D.

Téléphone : 03 10 10 81 58 / 75.