

**Objet** : Création de 4 zones réglementées temporaires (ZRT) au profit de l'exercice BIA 2023 en FIR Reims et FIR Paris

**En vigueur** : Du mardi 14 novembre au mardi 05 décembre 2023

**Lieu** : FIR : PARIS LFFF, REIMS LFFÉ

AD : BRIENNE LE CHATEAU LFFN, CHALONS ECURY LFOK, REIMS PRUNAY LFOA, RETHEL PERTHES LFP, CHALON VATRY LFOK, ST-DIZIER ROBINSON LFSI, JUVANCOURT LFOX, CHAUMONT SEMOUTIERS LFOA, JOINVILLE-MUSSEY LFFJ, BAR LE DUC LFEU, EPERNAY-PLIVOT LFSW, LAON CHAMBRY LFAF, TROYES-BARBÉREY LFOB

VUE GÉNÉRALE

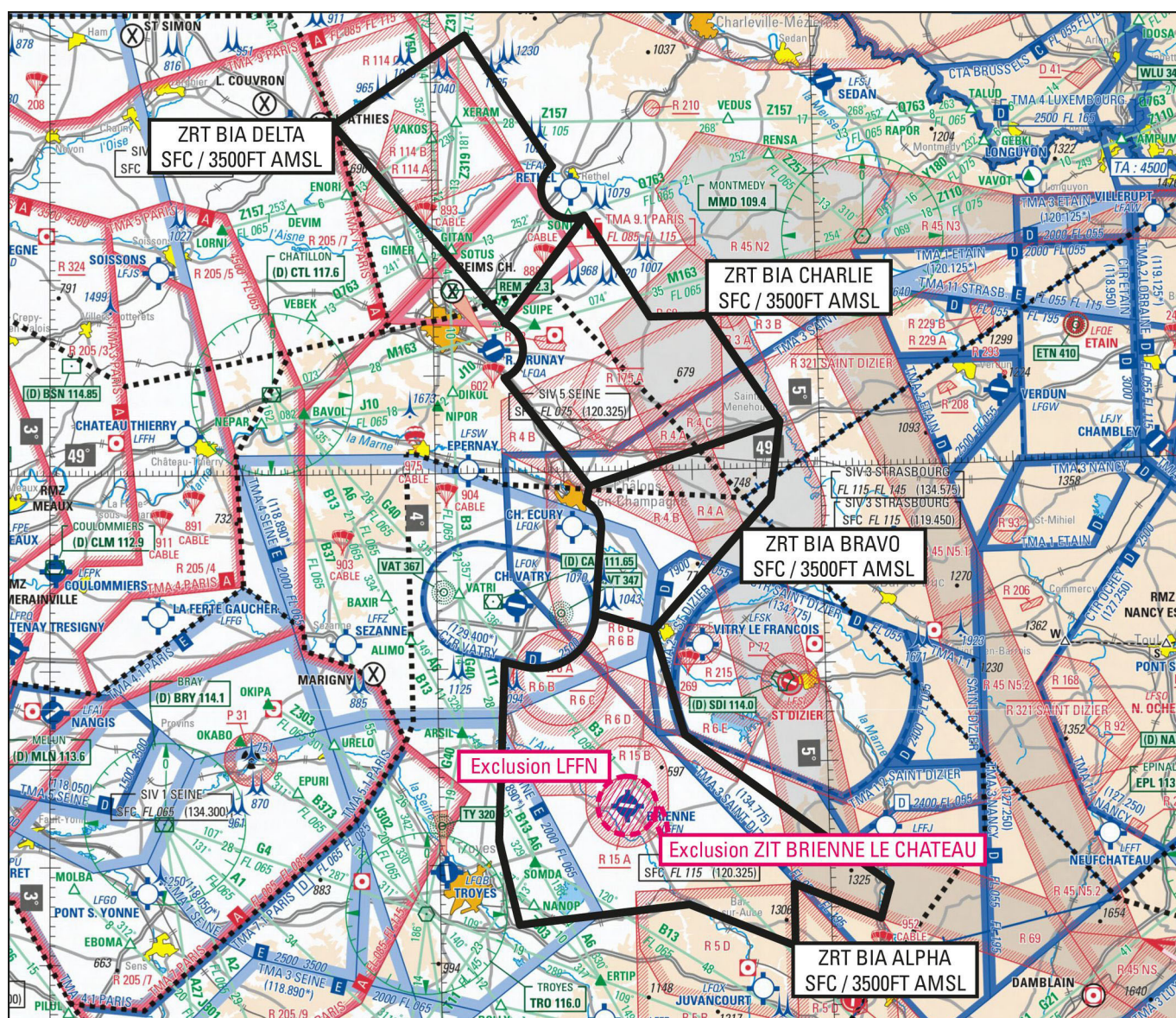

Extrait carte 1/1 000 000 SIA - Édition 2023

**ACTIVITÉ**

Exercice militaire mettant en œuvre des hélicoptères de combat de reconnaissance et de transport ainsi qu'un grand nombre d'aéronefs d'Etats sans équipage à bord.

**STATUT**

Zones réglementées temporaire (ZRT) qui lorsqu'elles sont actives se substituent aux portions d'espaces aériens avec lesquelles elles interfèrent.

**INFORMATION DES USAGERS**

Activité réelle connue de :

Saint Dizier APP :	134.775 MHz
Paris INFO :	125.700 MHz – 126.100 MHz
Paris ACC :	120.950 MHz - 128.105 MHz
Seine INFO :	120.325 MHz
Strasbourg INFO :	119.450 MHz
Bale INFO :	135.850 MHz
CDC CMLP (RAKI) :	143.550 MHz - 317.500 MHz

**ORGANISME GESTIONNAIRE**

Gestionnaire de l'espace aérien.

**CONDITIONS DE PÉNÉTRATION**

**CAM/CAG** : contournement obligatoire pendant activité sauf pour :

- les aéronefs participant à l'exercice,
- les aéronefs assurant des missions de secours, de sauvetage, de douane, de police ou de sécurité civile, lorsque le contournement n'est pas compatible avec l'exécution de ces missions après contact et autorisation du gestionnaire de l'espace aérien.

**SERVICES RENDUS**

**CAM/CAG** : Information de vol et alerte.



**SECTEUR SUD  
ZRT BIA ALPHA ET BRAVO**

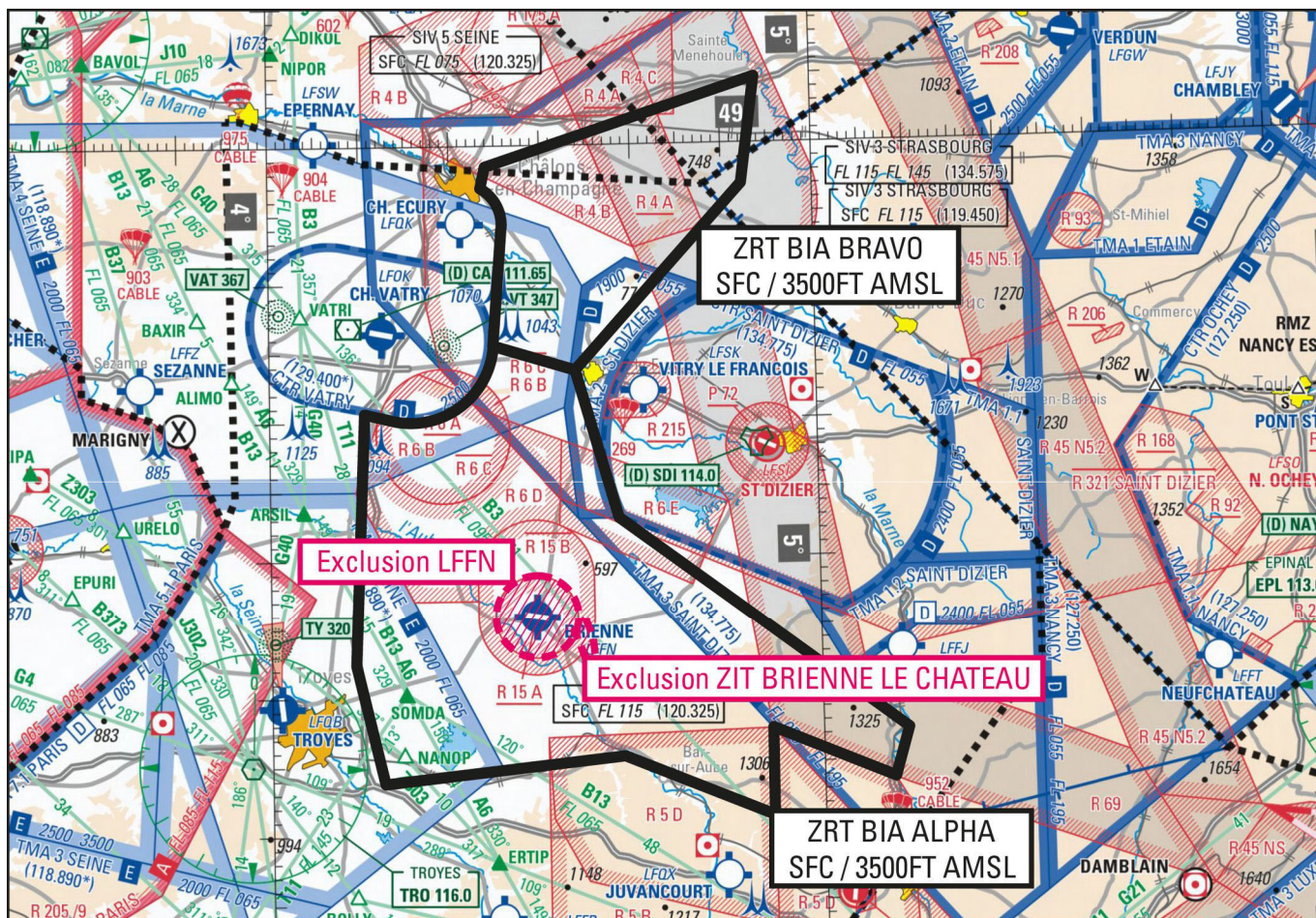

Extrait carte 1/1 000 000 SIA - Édition 2023

**DATES ET HEURES D'ACTIVITÉ**

**ZRT BIA ALPHA et BRAVO activables :**

Du 14 au 26 novembre : activables par NOTAM par créneau de 3 heures et 3 créneaux maximum par jour.

14-19, 24-26 : 0000-2359.

20, 21, 23 : 0000-1230 et 1430-2359.

22 : 0000-0830 et 2030-2359.

Du 27 au 29 novembre : 0700-1800.

Les deux ZRT peuvent être actives en simultanée.



LIMITES LATÉRALES ET VERTICALES

ZRT BIA ALPHA

Limites latérales

48°43'40" N, 004°33'32" E  
 48°32'55" N, 004°38'03" E  
 48°17'15" N, 005°09'12" E  
 48°13'43" N, 005°07'38" E  
 48°17'26" N, 004°54'25" E  
 48°11'06" N, 004°54'22" E  
 48°15'34" N, 004°38'14" E  
 48°13'46" N, 004°12'07" E  
 48°22'22" N, 004°09'07" E  
 48°40'39" N, 004°10'22" E  
 48°40'06" N, 004°13'48" E

arc anti-horaire de 6.00 Nm de rayon centré sur

48°45'59" N, 004°15'34" E  
 48°45'30" N, 004°24'34" E  
 48°43'40" N, 004°33'32" E

A l'exclusion :

- des TMA 2 et 4 Seine, TMA 2 Saint Dizier, LF-R 6 A Mailly le camp lorsqu'elles sont actives.
- de la ZIT BRIENNE LE CHATEAU définie par SUP AIP 051/23.
- de la LF-R15A BRIENNE LE CHATEAU lorsqu'elle est active.
- d'un cercle de 3 Nm de rayon centré sur l'ARP de LFFH de SFC à 3500 FT AMSL.

Limites verticales

SFC / 3500 ft AMSL

ZRT BIA BRAVO

Limites latérales

49°04'45" N, 004°53'49" E  
 48°57'02" N, 004°52'10" E  
 48°43'40" N, 004°33'32" E  
 48°45'30" N, 004°24'34" E  
 48°53'47" N, 004°25'39" E

arc anti-horaire de 3 Nm de rayon centré sur

48°54'20" N, 004°21'10" E  
 48°56'56" N, 004°23'26" E  
 48°58'29" N, 004°23'58" E  
 49°04'45" N, 004°53'49" E

A l'exclusion des TMA 4 Seine et TMA 2 Saint-Dizier lorsqu'elles sont actives.

Limites verticales

SFC / 3500 ft AMSL

SECTEUR NORD  
 ZRT BIA CHARLIE ET DELTA

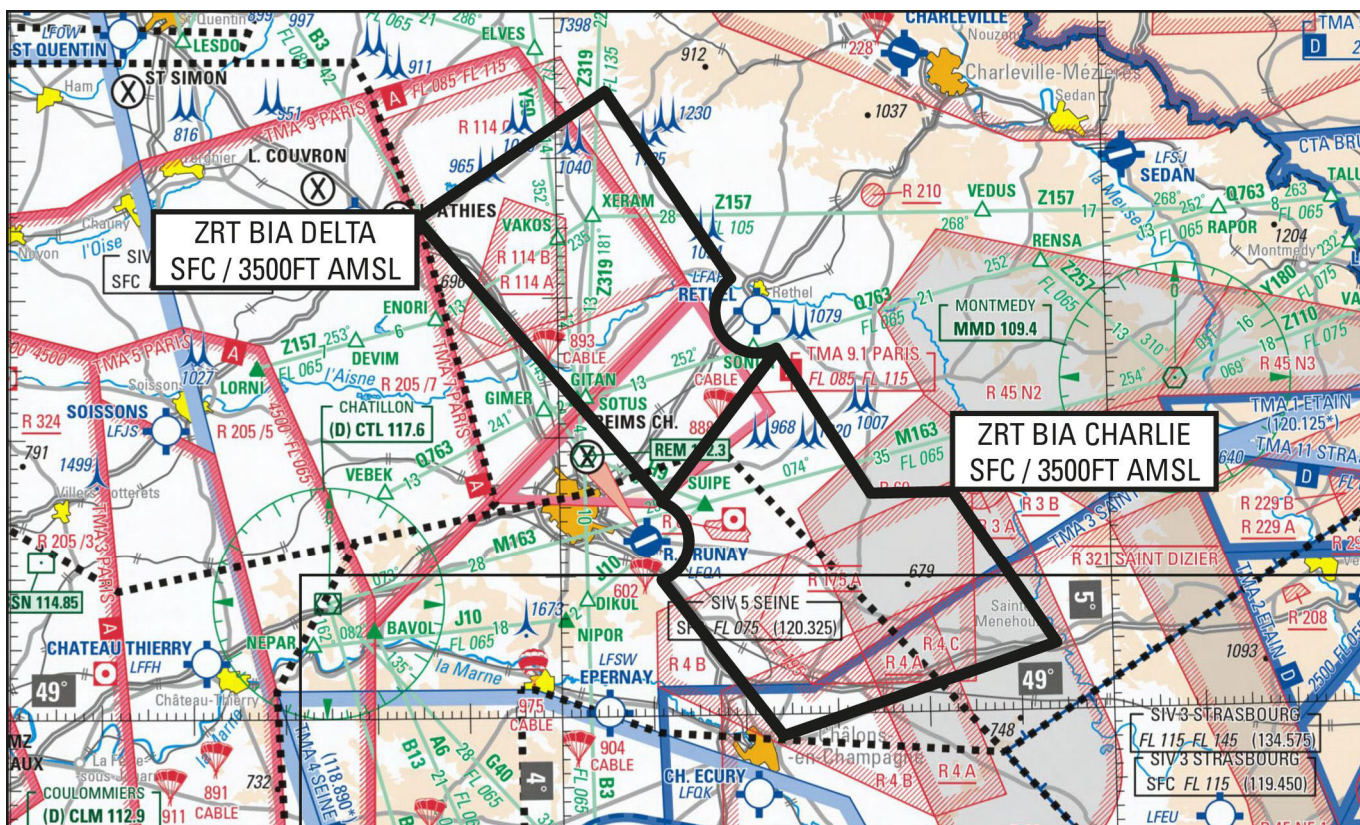

Extrait carte 1/1 000 000 SIA - Édition 2023

## DATES ET HEURES D'ACTIVITÉ

**ZRT BIA CHARLIE et DELTA activables :**

Du 14 au 26 novembre : activables par NOTAM par créneau de 3 heures et 3 créneaux maximum par jour.

14-19, 24-26 : 0000-2359.

20, 21, 23 : 0000-1230 et 1430-2359.

22 : 0000-0830 et 2030-2359.

Du 01 au 03 décembre 2023 : 0700-1800.

Le 05 décembre 2023 : 0700-1800.

Les deux ZRT peuvent être actives en simultanée.

## LIMITES LATÉRALES ET VERTICALES

**ZRT BIA CHARLIE**Limites latérales

49°04'45" N, 004°53'49" E

49°15'42" N, 004°42'49" E

49°15'42" N, 004°33'54" E

49°26'05" N, 004°23'57" E

49°15'28" N, 004°11'11" E

arc horaire de 3 Nm de rayon centré sur

49°12'31" N, 004°09'24" E

49°09'38" N, 004°11'02" E

48°58'29" N, 004°23'58" E

49°04'45" N, 004°53'49" E

A l'exclusion de la LF-R 175 A Suippes lorsqu'elle est active.

Limites verticales

SFC / 3500 ft AMSL

**ZRT BIA DELTA**Limites latérales

49°26'05" N, 004°23'57" E

arc horaire de 3 Nm de rayon centré sur

49°28'52" N, 004°21'48" E

49°31'25" N, 004°18'48" E

49°44'44" N, 004°05'28" E

49°35'45" N, 003°44'38" E

49°15'28" N, 004°11'11" E

49°26'05" N, 004°23'57" E

A l'exclusion des LF-R 114 Sissonne lorsqu'elles sont actives.

Limites verticales

SFC / 3500 ft AMSL

## DISPOSITIONS COMPLÉMENTAIRES

Les zones LF-R 4 A et B ne seront pas activées lorsque les ZRT BIA BRAVO et CHARLIE sont actives.

Les ZRT A CTAS (SUP AIP 270/22) ne sera pas activée lorsque les ZRT BIA BRAVO et CHARLIE sont actives.

Le plancher des ZRT B1.1 et B2 CTAS (SUP AIP 270/22) sera relevé à 4500 ft AMSL lorsque ZRT BIA BRAVO et CHARLIE sont actives.

La zone LF-R69 Champagne ne sera pas activée lorsque les ZRT BIA ALPHA, BRAVO et CHARLIE sont actives.

**Toutes les activités aériennes légères de loisirs, sportives et récréatives situées à l'intérieur des ZRT sont suspendues durant les créneaux d'activation.**

## ORGANISMES A CONTACTER

Avant l'activité :

CFT / DIV CAPA SCORPION / BI3D :

Téléphone : 03 84 57 53 69.

COMALAT / Section espaces aériens :

Téléphone : 01 73 95 22 83 / 84.

Pendant l'activité :

**Du 14 au 26 novembre 2023 :**

Gestionnaire de l'espace aérien :

Téléphone : 06 82 36 48 89.

**Du 27 novembre au 5 décembre 2023 :**

Gestionnaire de l'espace aérien :

Téléphone : 06 23 58 31 99.