

**Objet** : Création de 2 Zones Réglementées Temporaire (ZRT) au profit de la commémoration du 150<sup>ème</sup> anniversaire du 35<sup>ème</sup> RAP sur l'aérodrome de Tarbes Laloubère.

**En vigueur** : 29 et 30 septembre 2023

**Lieu** : FIR : Bordeaux LFBB - AD : Tarbes Laloubère LFDT, Tarbes Lourdes Pyrénées LFBT

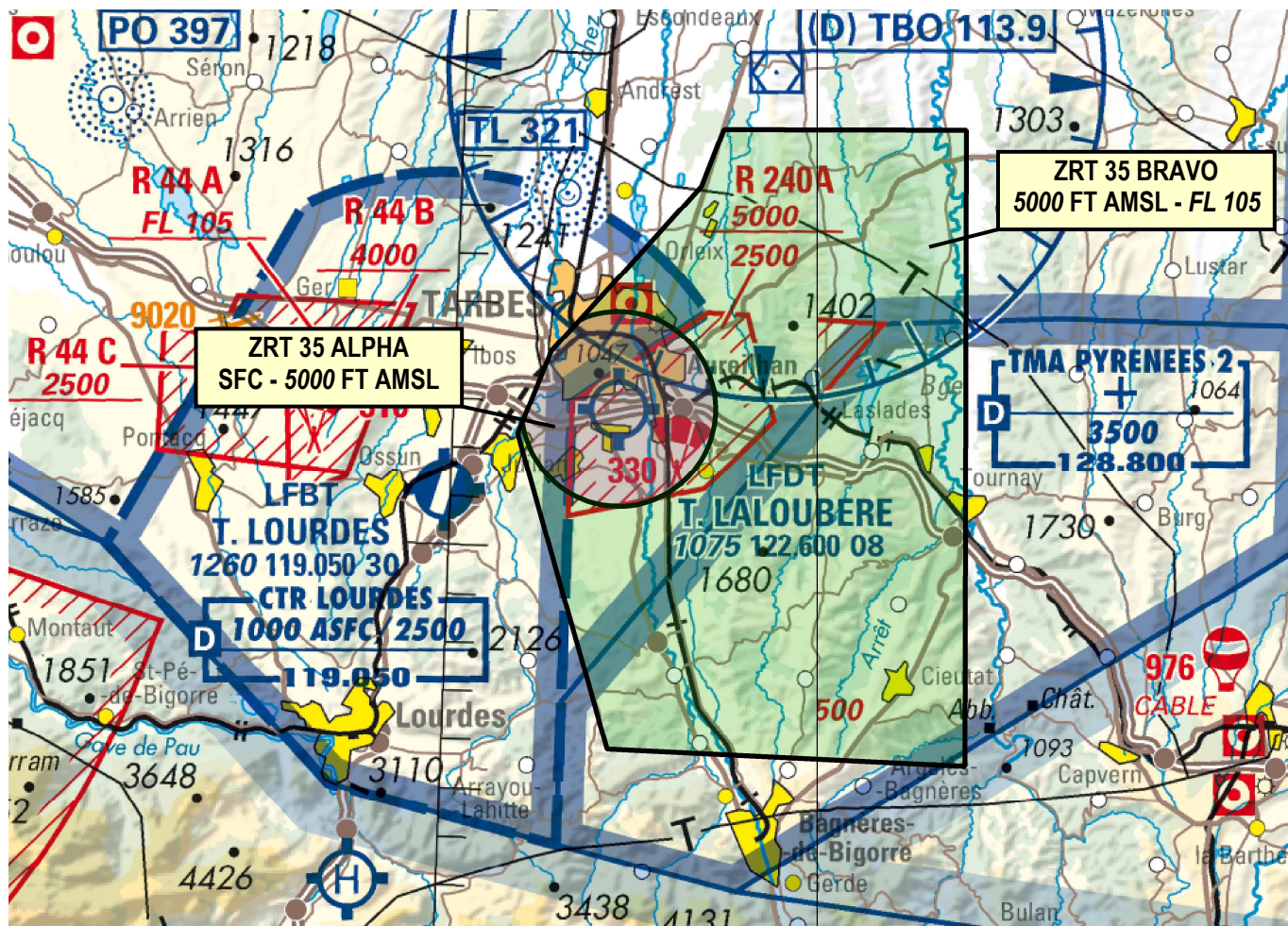

Extrait carte OACI 1 / 500 000 IGN - Edition 2023

**ACTIVITE**

Manifestation aérienne mettant en œuvre des aéronefs avec et sans équipage à bord de la Défense évoluant de jour.  
Démonstration d'hélicoptère, d'aérocordage, d'appui air/sol et de manœuvres au sol.

**DATES ET HEURES D'ACTIVITE**

**ZRT 35 ALPHA activable** :  
29, 30 : 1200 - 1600

**ZRT 35 BRAVO activable** :  
29, 30 : 1230 - 1430

## INFORMATION DES USAGERS

## Activité réelle connue de :

LOURDES TWR : 119.050 MHz  
 PYRENEES APP : 128.800 MHz  
 PYRENEES INFO : 126.525 MHz

## GESTIONNAIRE

## ZRT 35 ALPHA :

Directeur des vols.

## ZRT 35 BRAVO :

Centre de Détection et de Contrôle de Mont-de-Marsan ou, en cas d'indisponibilité, le CDC de remplacement.

## STATUT

Zones réglementées temporaires (ZRT) qui coexistent avec les portions d'espaces aériens contrôlés avec lesquels elles interfèrent et se substituent aux portions d'espaces à statut particuliers avec lesquelles elles interfèrent.

## CONDITIONS DE PENETRATION

**CAG et CAM** : contournement obligatoire sauf pour :

- les aéronefs participant à l'exercice,
- les aéronefs assurant des missions de secours, de sauvetage, de douane, de police ou de sécurité civile, lorsque le contournement n'est pas compatible avec l'exécution de ces missions après contact et accord du gestionnaire.

**Toutes les activités aériennes sportives et récréatives situées à l'intérieur des ZRT sont suspendues durant les créneaux d'activation.**

## SERVICES RENDUS

## CAM :

ZRT 35 ALPHA : Information de vol et alerte.  
 ZRT 35 BRAVO : contrôle, information de vol et alerte.

## CAG :

Dans les parties des ZRT coexistant avec les espaces aériens contrôlés, les organismes de contrôle habituels rendent les services de la circulation aérienne conformément à la classe des espaces aériens contrôlés précités.

## LIMITES LATÉRALES ET VERTICALES

**ZRT 35 ALPHA****Limites latérales**

43°12'33" N, 000°01'57" E  
 arc anti-horaire de 2.00 NM de rayon centré sur 43°12'54" N, 000°04'39" E  
 43°14'42" N, 000°03'29" E  
 43°14'02" N, 000°02'42" E  
 43°12'33" N, 000°01'57" E

**Limites verticales**

SFC / 5000 FT AMSL

**ZRT 35 BRAVO****Limites latérales**

43°18'43" N, 000°07'20" E  
 43°18'53" N, 000°14'10" E  
 43°05'49" N, 000°14'45" E  
 43°05'54" N, 000°04'41" E  
 43°12'19" N, 000°01'50" E  
 43°14'02" N, 000°02'42" E  
 43°17'32" N, 000°06'45" E  
 43°18'43" N, 000°07'20" E

**Limites verticales**

5000 FT AMSL / FL 105

## DISPOSITIONS COMPLEMENTAIRES

**Restrictions :**

- La zone LF-R 240 Laloubère ne sera pas activée pendant les créneaux d'activation de la ZRT 35 Alpha.
- Les zones LF-R 44 A et B Ger ne seront pas activées le 29 septembre 2023.

## ORGANISMES A CONTACTER

**Avant l'exercice :****BUREAU TAP 35<sup>ème</sup> RAP (Régiment d'Artillerie Parachutiste) :**

Téléphone : 05.62.56.81.14

PNIA : 865.652.81.14

**CELLULE JTAC 35<sup>ème</sup> RAP (Régiment d'Artillerie Parachutiste) :**

Téléphone : 05.62.56.82.48

PNIA : 865.652.82.48

**COMALAT section espace temporaire :**

Téléphone : 01.73.95.22.84/83

**Pendant l'activité :****Directeur des vols :**

Téléphone : 06.50.90.47.20

**Centre de Détection et de Contrôle militaire (CDC) de Mont-de-Marsan**

Téléphone : 05.58.06.84.51 ou 05.33.94.08.48

**Centre de Détection et de Contrôle militaire (CDC) de Lyon Mont Verdun****(En cas de remplacement)**

Téléphone : 04.26.72.83.99 ou 04.78.14.65.21

**Centre de Détection et de Contrôle militaire (CDC) de Cinq mars La Pile (En cas de remplacement)**

Téléphone : 02.47.96.28.63 ou 02.47.96.30.00