

**Objet** : Création de 4 Zones Réglementées Temporaires (ZRT) pour l'exercice VOLOPS 03-23 en région d'Anancy, Chambéry et Albertville.  
**Validité** Du Lundi 25 septembre au vendredi 29 septembre 2023.

**Lieu** : FIR : FIR Marseille LFMM, AD : Chambéry Aix-Les-Bains LFLB, Chambéry Challes les eaux LFLE, Anancy-Meythet LFLP, Albertville LFKA, Belley-Peyrieu LFKY.

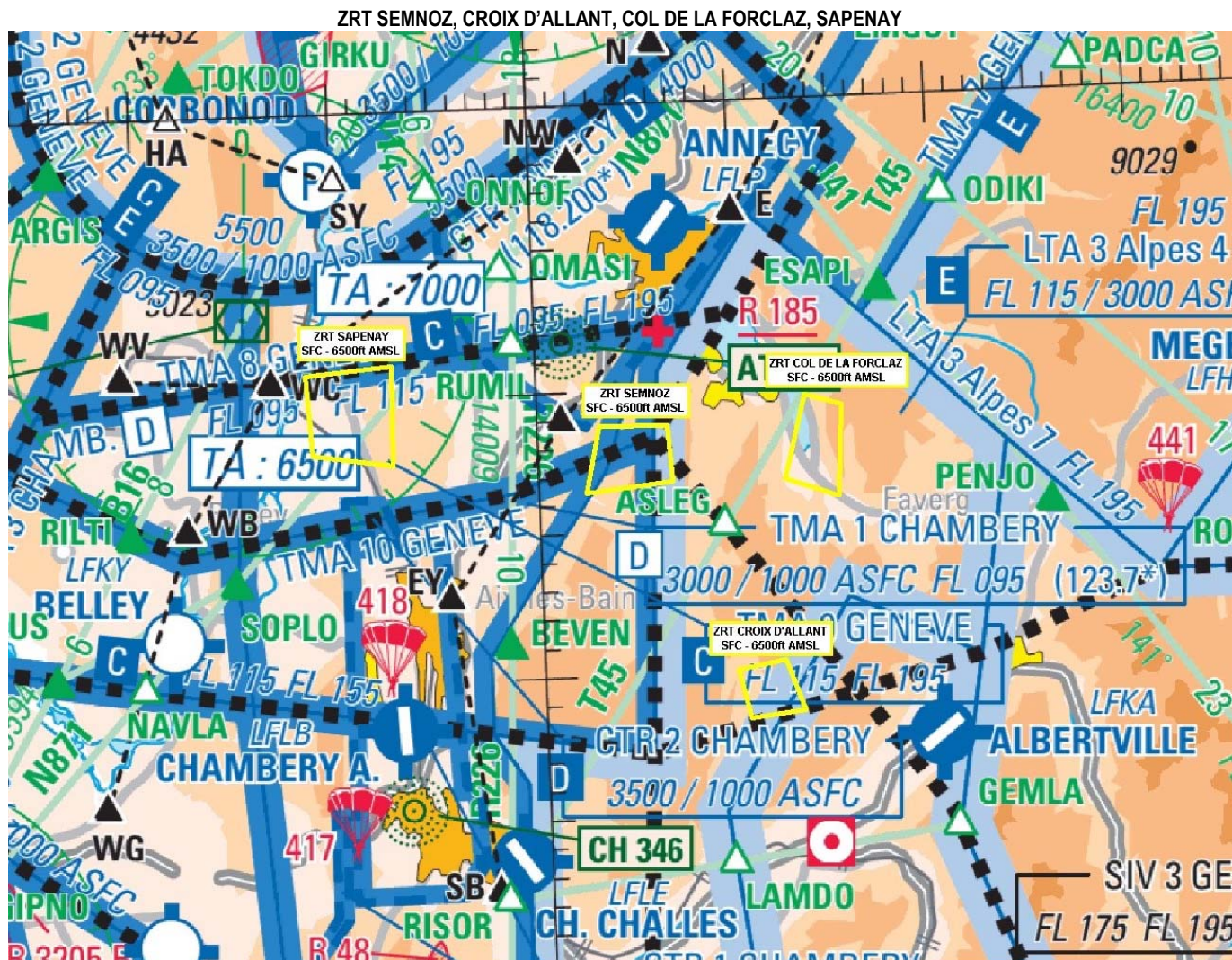

Extrait carte 1/1 000 000 SIA - Édition 2023

**ACTIVITÉ**

Exercice de vols opérationnels de parapentes de nuit.

**DATES ET HEURES D'ACTIVITÉ**

**ZRT SEMNOZ, CROIX D'ALLANT, COL DE LA FORCLAZ activables du :**

Du 25 septembre au 29 septembre 2023 : 1800 UTC – 0530 UTC

**ZRT SAPENAY activable du :**

Du 25 septembre au 29 septembre 2023 : 1900 UTC – 0530 UTC

**INFORMATION DES USAGERS**

**Activité réelle connue de :**

CHAMBERY AIX LES BAINS APP : 121.205 MHz

CHAMBERY AIX LES BAINS TWR : 118.3 MHz

CHAMBERY INFO : 123.7 MHz

LYON INFO : 135.525 MHz

**SUP AIP N° 176/23****STATUT**

Zones réglementées temporaires (ZRT) activables qui se substituent aux portions d'espaces aériens avec lesquelles elles interfèrent.

**ORGANISME GESTIONNAIRE**

Directeur d'exercice.

**CONDITIONS DE PÉNÉTRATION**

CAG / CAM, contournement obligatoire sauf pour :

- les aéronefs participant à l'exercice,
- les aéronefs assurant des missions de secours, de sauvetage, de douane, de police ou de sécurité civile, lorsque le contournement n'est pas compatible avec l'exécution de ces missions après contact et autorisation du DIREX (Directeur de l'exercice).

**SERVICES RENDUS**

Information de vol et alerte par les organismes habituels

**LIMITES LATÉRALES ET VERTICALES****ZRT SEMNOZ****Limites latérales**

45°48'48.00" N, 006°03'06.00" E  
45°48'43.00" N, 006°06'30.00" E  
45°46'46.00" N, 006°06'40.00" E  
45°46'28.00" N, 006°02'20.00" E  
45°48'48.00" N, 006°03'06.00" E

**Limites verticales**

SFC / 6500FT AMSL

**ZRT CROIX D'ALLANT****Limites latérales**

45°38'34.00" N, 006°12'51.92" E  
45°38'20.00" N, 006°10'11.00" E  
45°40'03.00" N, 006°09'37.00" E  
45°40'22.00" N, 006°11'59.00" E  
45°38'34.00" N, 006°12'51.92" E

**Limites verticales**

SFC / 6500FT AMSL

**ZRT COL DE LA FORCLAZ****Limites latérales**

45°49'15.00" N, 006°15'14.00" E  
45°46'02.00" N, 006°14'58.00" E  
45°46'43.00" N, 006°12'18.00" E  
45°49'37.00" N, 006°13'27.00" E  
45°49'15.00" N, 006°15'14.00" E

**Limites verticales**

SFC / 6500FT AMSL

**ZRT SAPENAY****Limites latérales**

45°51'09.00" N, 005°52'46.00" E  
45°47'41.00" N, 005°52'42.00" E  
45°48'06.00" N, 005°48'41.00" E  
45°50'54.00" N, 005°48'28.00" E  
45°51'09.00" N, 005°52'46.00" E

**Limites verticales**

SFC / 6500FT AMSL

**DISPOSITIONS COMPLÉMENTAIRES**

Une seule ZRT sera activée par nuit.