

FIR : Marseille LFMM
Objet : AD : Solenzara LFKS, Ghisonaccia LFKG
Création d'une zone interdite temporaire (ZIT) Solenzara (2B).
Validité : Du 25 mai 2023 au 17 avril 2024

Lieu : FIR : Marseille LFMM - AD : Solenzara LFKS, Ghisonaccia LFKG

ZIT Solenzara (2B)

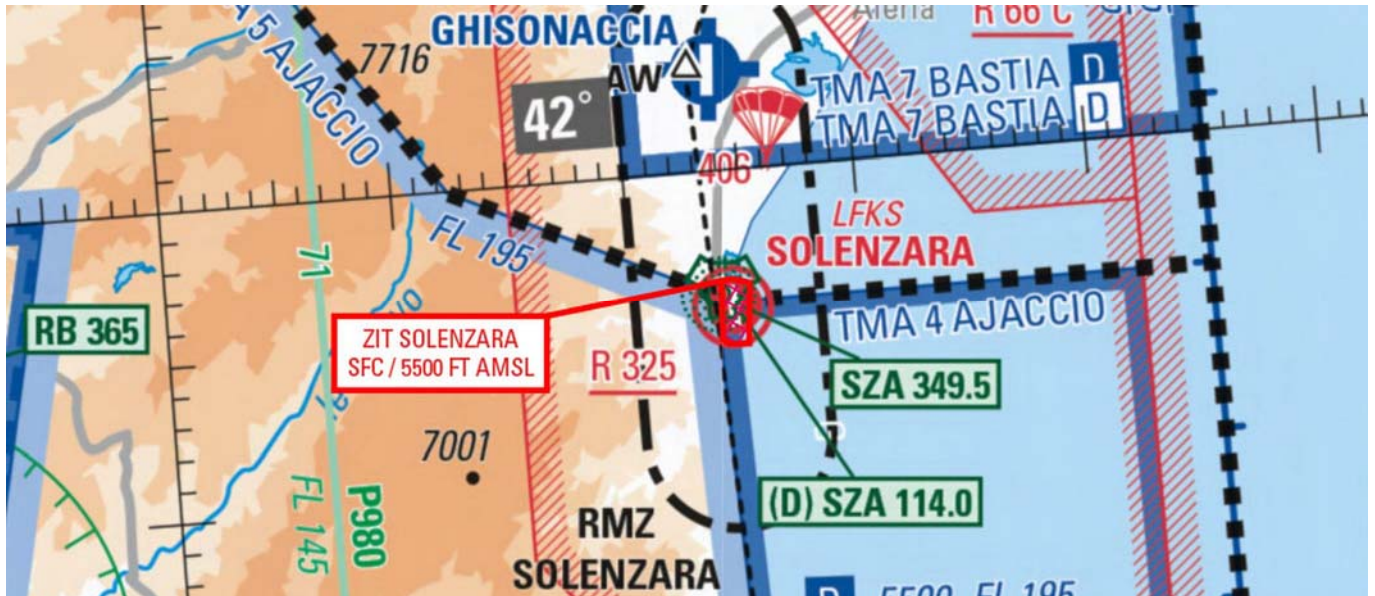

Extrait carte 1/1000 000 SIA - Edition 01/2023

ACTIVITE

Interdiction de survol d'installations Défense spécifiques.

DATES ET HEURES D'ACTIVITE

H24

STATUT

Zone interdite temporaire (ZIT) qui coexiste avec les portions des espaces aériens avec lesquelles elle interfère.

CONDITIONS DE PENETRATION

CAM/CAG : pénétration interdite H24 à l'exception des aéronefs :

- au départ et à destination de l'AD de Solenzara ayant un PPR ;
- ayant obtenu une clairance de l'organisme de contrôle de Solenzara ;
- de la défense, de la gendarmerie, des services de police, des douanes, de la santé, intervenant au profit d'EDF, de la sécurité civile et de surveillance ayant à intervenir dans le cadre de leur mission, et ne pouvant contourner cette zone, après obtention des éléments de pénétration ;
- sans équipage à bord ayant déposé une demande de pénétration auprès de l'organisme de contrôle de Solenzara, au moins huit jours ouvrables avant la date du vol, et ayant obtenu une autorisation formelle. Contact : cmc-solenzara.chef-operation.fct@intradef.gouv.fr

SERVICES RENDUS

Les services rendus aux aéronefs autorisés à pénétrer sont conformes à la classe des portions des espaces aériens avec laquelle la zone interfère.

LIMITES LATÉRALES ET VERTICALES

Limites latérales

041°56'31" N, 009°24'22" E

041°56'28" N, 009°23'55" E

041°54'35" N, 009°23'46" E

041°54'25" N, 009°24'01" E

041°54'22" N, 009°24'53" E

041°56'20" N, 009°25'07" E

041°56'31" N, 009°24'22" E

Limites Verticales

SFC - 5500 AMSL

ORGANISME A CONTACTER

Solenzara TWR