

Objet : ENR : FIR : Reims LFEE - Paris LFFF
AD : Joinville Mussey LFFJ
Création de 3 zones réglementées temporaires (ZRT) dans le cadre de l'exercice « SAINT-GOND 2023 » dans la région de Joinville (52).

En vigueur : Du mardi 23 mai 2023 au vendredi 02 juin 2023.

Lieu : FIR : Reims LFEE, Paris LFFF - AD : Joinville Mussey LFFJ

ZRT SAINT-GOND ALPHA, BRAVO et CHARLIE

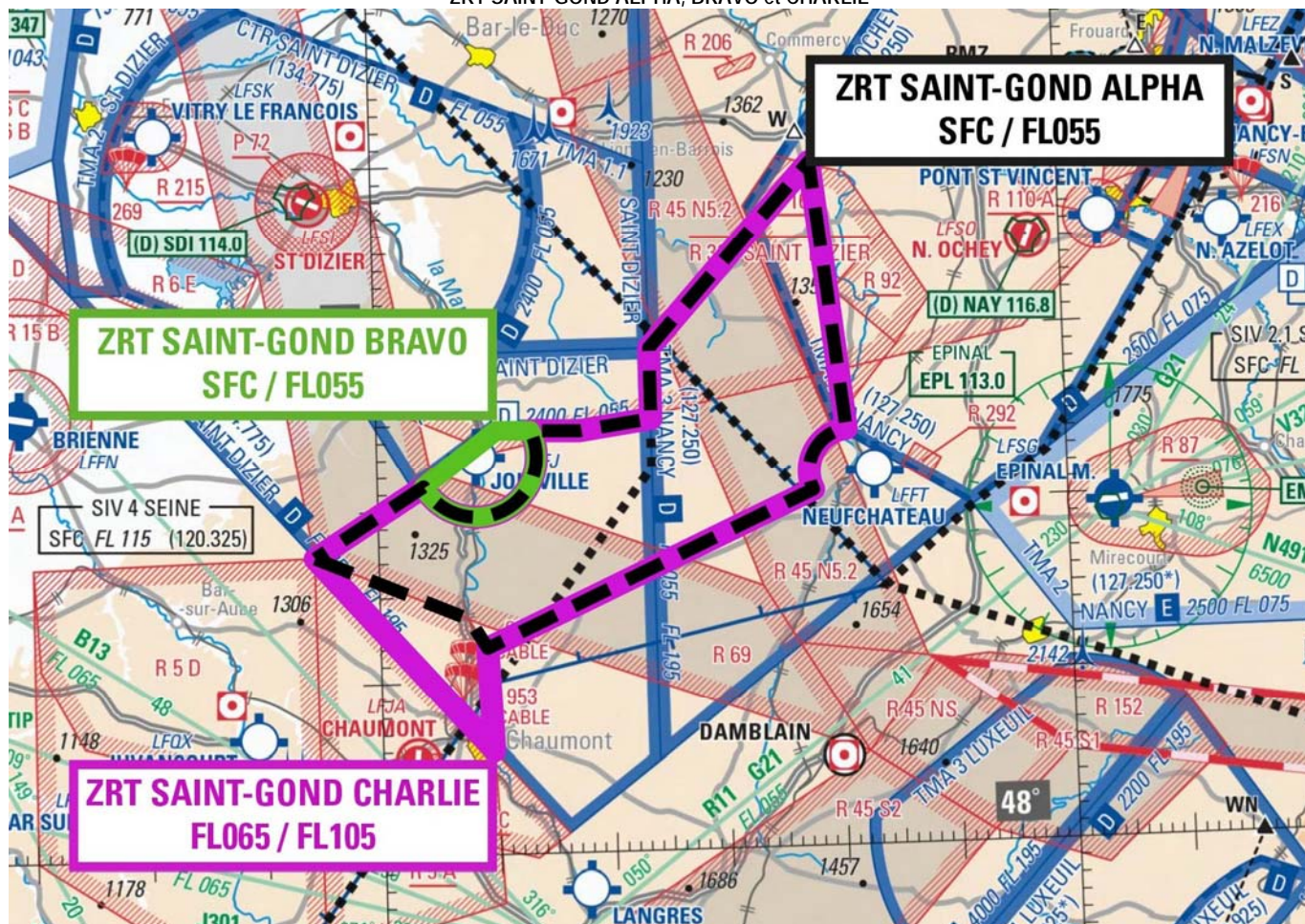

Extrait carte SIA au 1 / 1000 000 - Edition 01 / 2023

ACTIVITE

Exercice mettant en œuvre des aéronefs de la Défense sans équipage à bord.

DATES ET HEURES D'ACTIVITE

ZRT SAINT-GOND ALPHA et BRAVO activables :

Tous les jours (week-end et jours fériés compris) : 0400-0800, 1000-1200, 1500-1700 et 2100-2300.

ZRT CHARLIE activable tous les jours, hors week-end et jours fériés, un seul créneau par jour : 0400-0800, 1000-1200, 1500-1700 et 2100-2300.

INFORMATION DES USAGERS

Activité réelle connue de :

Seine info : 120.325 MHz
 Paris info : 126.100 MHz
 Paris ACC : 120.955 MHz
 Strasbourg info : 119.450 MHz
 Lorraine APP : 119.125 MHz
 Saint Dizier APP : 134.775 MHz
 Ochev APP : 127.250 MHz
 Bale info : 135.850 MHz
 RAKI (ou CDC de remplacement) : 119.700 MHz / 143.550 MHz / 317.500 MHz

ORGANISME GESTIONNAIRE

61^{ème} Régiment d'Artillerie.

STATUT

Zones réglementées temporaires (ZRT) qui, lorsqu'elles sont actives, se substituent aux parties d'espaces aériens avec lesquelles elles interfèrent.

CONDITIONS DE PENETRATION

CAG et CAM : contournement obligatoire sauf pour :

- les aéronefs participant à l'exercice ;
- les aéronefs en CAM après accord du gestionnaire ;
- les aéronefs assurant des missions de secours, de sauvetage, de douane, de police ou de sécurité civile, lorsque le contournement n'est pas compatible avec l'exécution de ces missions et après notification auprès du gestionnaire.

SERVICES RENDUS

CAM / CAG : Information de vol et alerte.

LIMITES LATERALES ET VERTICALES

ZRT SAINT-GOND ALPHA	ZRT SAINT-GOND BRAVO	ZRT SAINT-GOND CHARLIE
<u>Limites latérales</u>	<u>Limites latérales</u>	<u>Limites latérales</u>
48°17'26.00" N, 004°54'25.00" E 48°13'43.00" N, 005°07'38.00" E 48°12'00.00" N, 005°09'11.00" E 48°20'40.00" N, 005°37'52.00" E arc horaire de 2.50 NM de rayon centré sur 48°21'41.00" N, 005°41'17.00" E 48°24'10.00" N, 005°40'53.00" E 48°39'41.00" N, 005°38'23.00" E 48°29'10.00" N, 005°23'55.00" E 48°25'05.00" N, 005°23'55.00" E 48°24'30.00" N, 005°17'35.00" E 48°24'35.00" N, 005°13'22.00" E arc horaire de 3.50 NM de rayon centré sur 48°23'07.00" N, 005°08'36.00" E 48°21'27.00" N, 005°03'59.00" E 48°17'26.00" N, 004°54'25.00" E	48°24'38.00" N, 005°10'25.00" E 48°24'35.00" N, 005°13'22.00" E arc horaire de 3.50 NM de rayon centré sur 48°23'07.00" N, 005°08'36.00" E 48°21'27.00" N, 005°03'59.00" E 48°24'38.00" N, 005°10'25.00" E	48°17'26.00" N, 004°54'25.00" E 48°06'02.00" N, 005°09'32.00" E 48°12'00.00" N, 005°09'11.00" E 48°20'40.00" N, 005°37'52.00" E arc horaire de 2.50 NM de rayon centré sur 48°21'41.00" N, 005°41'17.00" E 48°24'10.00" N, 005°40'53.00" E 48°39'41.00" N, 005°38'23.00" E 48°29'10.00" N, 005°23'55.00" E 48°25'05.00" N, 005°23'55.00" E 48°24'30.00" N, 005°17'35.00" E 48°24'35.00" N, 005°13'22.00" E arc horaire de 3.50 NM de rayon centré sur 48°23'07.00" N, 005°08'36.00" E 48°21'27.00" N, 005°03'59.00" E 48°17'26.00" N, 004°54'25.00" E
<u>Limites verticales</u>	<u>Limites verticales</u>	<u>Limites verticales</u>
SFC / FL055	SFC / FL055	FL065 / FL105

DISPOSITIONS PARTICULIERES

Activation de la ZRT SAINT-GOND ALPHA hors activation des zones LF-R 69 Champagne et LF-R 45 N5.2 Meuse Sud et de la ZRT SAINT-GOND BRAVO hors activation de la zone LF-R 69 Champagne.

Activation possible des zones LF-R 5 A, B, C et D Chaumont pendant l'exercice selon publication à l'AIP.

- Toutes les activités aériennes sportives et récréatives situées à l'intérieur des ZRT sont suspendues durant les créneaux d'activation.

ORGANISMES A CONTACTER

Avant l'activité :

61^e régiment d'artillerie :

Téléphone : 03.25.35.96.05 / 06.71.28.66.07

COMALAT/ Section espaces aériens :

Téléphone : 01.73.95.22.83/84

Pendant l'activité :

Directeur de l'exercice (DIREX) :

Téléphone : 06.40.83.93.69