

Objet : Extension de la CTR Figari et création des points WPT NEF et BF.  
En vigueur : Du 11 mai 2023 au 18 mai 2023

Lieu : AD : Figari LFKF, Ajaccio LFKJ

**APPROCHE A VUE**  
Visual approach

Ouvert à la CAP  
Public air traffic

**FIGARI SUD CORSE**  
AD 2 LFKF APP 01

	<b>ALT AD : 85 (4 hPa)</b> LAT : 41 30 08 N LONG : 009 05 48 E	<b>LFKF</b> VAR : 3°E (20)
--	--	-------------------------------

ATIS : 118.730 ☎ 04 95 71 10 99

APP : AJACCIO Approche/Approach 121.050 (au dessus de/above 2000 ASFC/3500 (1))

TWR : 120.300 (voir/see TXT 01)

GND (SOL) : 121.805

ILS/DME RWY 23 GR 110.5

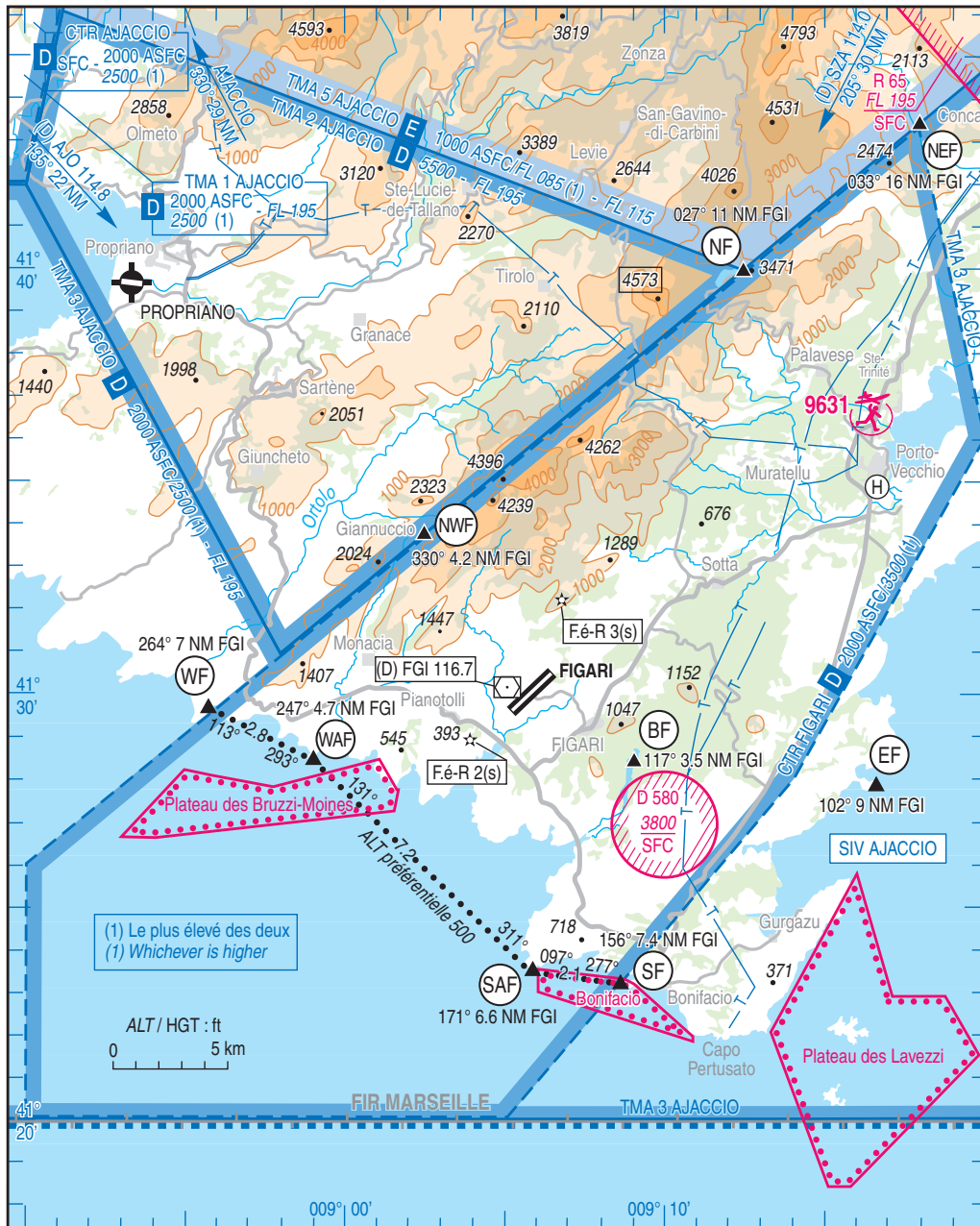

**SUP AIP N° 092/23****ACTIVITÉ**

Gestion des vols CAG par l'Organisme Corse Ajaccio Figari.

**DATES ET HEURES D'ACTIVITÉ**

HOR ATS.

**INFORMATION DES USAGERS**Figari Tour : 120.300 MHz  
Ajaccio Approche : 121.050 MHz**GESTIONNAIRE**

FIGARI TOUR

**STATUT**

CTR de classe D.

**CONDITIONS DE PENETRATION**

CAG IFR, VFR et CAM : sur autorisation. Suivre les instructions de FIGARI TWR.

**SERVICES RENDUS**

Contrôle, information, alerte.

**LIMITES LATÉRALES ET VERTICALES****CTR FIGARI****Limites latérales**041°43'22" N, 009°17'57" E  
041°36'00" N, 009°20'00" E  
041°28'00" N, 009°14'00" E  
041°20'00" N, 009°05'00" E  
041°20'00" N, 008°50'00" E  
041°26'00" N, 008°50'00" E  
041°43'22" N, 009°17'57" E**Limites verticales**

SFC / Max 2000 ft ASFC - 3500 ft AMSL

**Point VFR NEF**041°43'22" N, 009°17'57" E  
Pont du Cavu**Point VFR BF**041°28'24" N, 009°09'00" E  
1 NM Nord du barrage de Figari**DISPOSITIONS PARTICULIÈRES**

NIL

**ORGANISME A CONTACTER**

Aéroport de Figari : 04 95 71 10 82 / 06 11 55 61 73