

Objet : Création de six Zones Réglementées Temporaires (ZRT) pour l'exercice « CORSICA 2023 » dans la région de Calvi.

En vigueur : Du jeudi 18 mai au samedi 27 mai 2023.

Lieu : FIR Marseille (LFMM) - ADs : Calvi Sainte Catherine (LFKC) , Bastia Poretta (LFKB)

ZRT LASARI / ZRT SAN ANTONIO / ZRT SAN COLOMBANO / ZRT CALVI / ZRT LUMIO / ZRT BELGODER

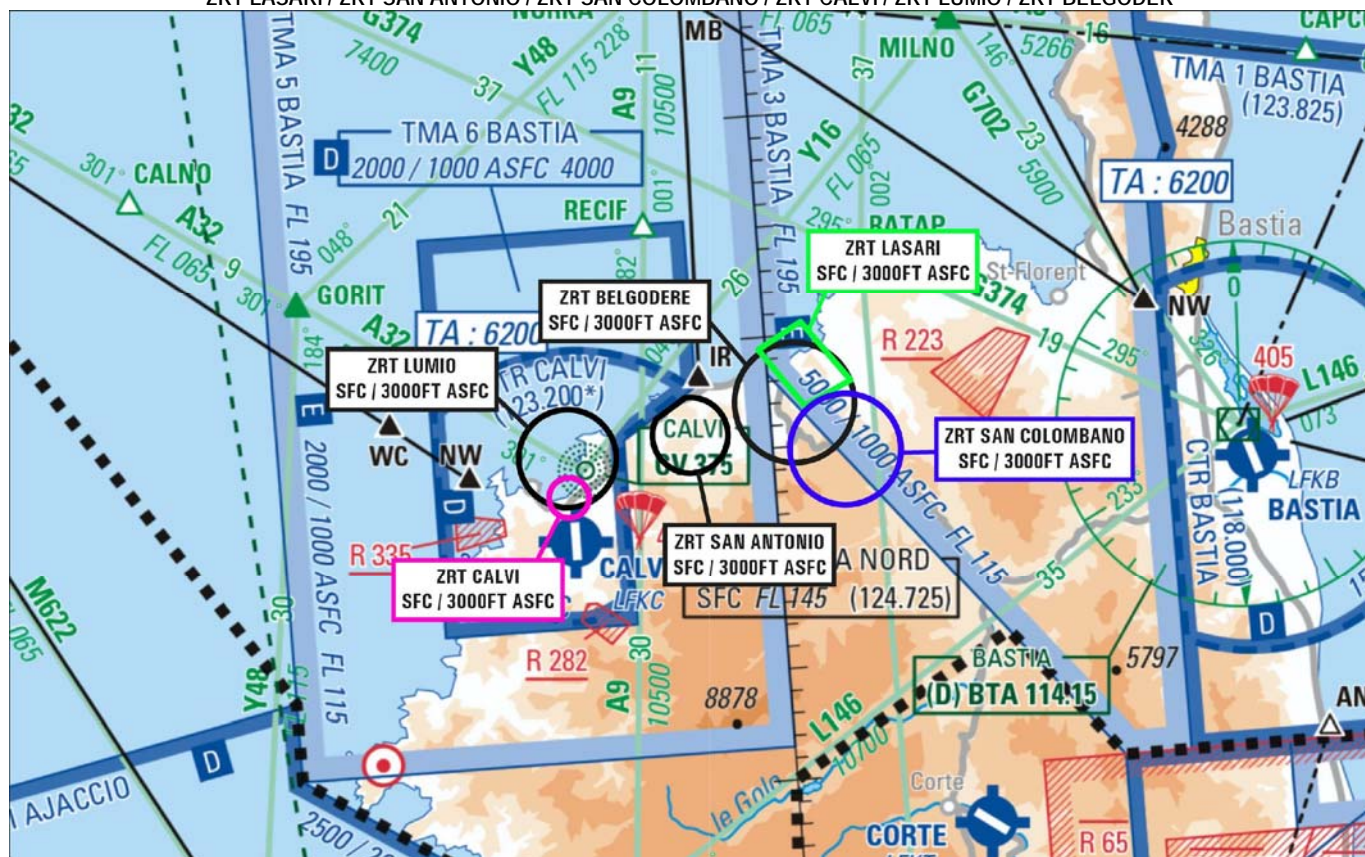

Extrait carte SIA 1/1.000.000 Edition 2023

ACTIVITÉ

Exercice mettant en œuvre des aéronefs d'Etat sans équipage à bord.

DATES ET HEURES D'ACTIVITÉ

ZRT LASARI et ZRT SAN COLOMBANO activables :

- du 24 mai au 25 mai : 2000-0300
- du 25 mai au 26 mai : 2000-0300
- du 26 mai au 27 mai : 1900-0100

ZRT BELGODERE activable :

- du 23 mai au 24 mai :2100-0300
- du 24 mai au 25 mai :2100-0300
- du 25 mai au 26 mai :2100-0300

ZRT SAN ANTONIO activable :

- du 26 mai au 27 mai : 1800-0300

ZRT CALVI activable :

- le 18 mai : 2000-2200

ZRT LUMIO activable :

- le 19 mai : 2000-2200
- du 26 mai au 27 mai : 2000-0400

INFORMATION DES USAGERS

Activité réelle connue de :
BASTIA APP : 123.825 MHz
BASTIA INFO : 124.725 MHz

STATUT

Zones réglementées temporaires activables (ZRT) qui se substituent aux parties d'espaces aériens avec lesquelles elles interfèrent.

ORGANISME GESTIONNAIRE

Directeur de l'exercice (DIREX).

CONDITIONS DE PENETRATION

CAG / CAM, contournement obligatoire sauf pour :

- les aéronefs participant à l'exercice,
- les aéronefs assurant des missions de secours, de sauvetage, de douane, de police ou de sécurité civile, lorsque le contournement n'est pas compatible avec l'exécution de ces missions après contact et autorisation du DIREX (Directeur de l'exercice).

SERVICES RENDUS

CAM / CAG : Information de vol et alerte par les organismes habituels.

DISPOSITIONS COMPLEMENTAIRES

- Les ZRT LASARI, SAN COLOMBANO, SAN ANTONIO et BELGODERE sont activables successivement.
- HOR ATS AD LFKC-Calvi / Ste Catherine : 0445-SS+30, si extension HOR : ZRT LUMIO et CALVI non activables.
- Toutes les activités aériennes sportives et récréatives situées à l'intérieur des ZRT sont suspendues durant les créneaux d'activation.

LIMITES LATÉRALES ET VERTICALES

<p style="text-align: center;">ZRT LASARI</p> <p style="text-align: center;"><u>Limites latérales</u></p> <p>42°39'29.00"N,008°59'31.00"E 42°40'36.00"N,009°02'13.00"E 42°37'49.00"N,009°05'00.00"E 42°36'49.00"N,009°02'06.00"E 42°39'29.00"N,008°59'31.00"E</p> <p style="text-align: center;"><u>Limites verticales</u></p> <p style="text-align: center;">SFC / 3000 ft ASFC</p>	<p style="text-align: center;">ZRT SAN ANTONIO</p> <p style="text-align: center;"><u>Limites latérales</u></p> <p>42°37'34.00"N,008°54'49.00"E 42°36'42.00"N,008°52'57.00"E arc anti-horaire de 1.7nm de rayon centré sur 42°35'53.00"N,008°54'59.00"E 42°37'34.00"N,008°54'49.00"E</p> <p style="text-align: center;"><u>Limites verticales</u></p> <p style="text-align: center;">SFC / 3000 ft ASFC</p>	<p style="text-align: center;">ZRT SAN COLOMBANO</p> <p style="text-align: center;"><u>Limites latérales</u></p> <p style="text-align: center;">Cercle de 2.5nm de rayon centré sur 42°34'44.00"N,009°04'22.00"E</p> <p style="text-align: center;"><u>Limites verticales</u></p> <p style="text-align: center;">SFC / 3000 ft ASFC</p>
<p style="text-align: center;">ZRT LUMIO</p> <p style="text-align: center;"><u>Limites latérales</u></p> <p style="text-align: center;">Cercle de 2.2nm de rayon centré sur 42°35'15.00"N,008°47'25.00"E</p> <p style="text-align: center;"><u>Limites verticales</u></p> <p style="text-align: center;">SFC / 3000FT ASFC</p>	<p style="text-align: center;">ZRT CALVI</p> <p style="text-align: center;"><u>Limites latérales</u></p> <p style="text-align: center;">Cercle de 0.9nm de rayon centré sur 42°33'29.00"N,008°47'20.00"E</p> <p style="text-align: center;"><u>Limites verticales</u></p> <p style="text-align: center;">SFC / 3000FT ASFC</p>	<p style="text-align: center;">ZRT BELGODERE</p> <p style="text-align: center;"><u>Limites latérales</u></p> <p style="text-align: center;">Cercle de 2.70nm de rayon centré sur 42°37'00.00"N,009°01'28.80"E</p> <p style="text-align: center;"><u>Limites verticales</u></p> <p style="text-align: center;">SFC / 3000FT ASFC</p>

ORGANISMES A CONTACTER

COMALAT :

Téléphone : 01.73.95.22.84/83

13ème Régiment de dragons parachutistes :
CFST, RD – Caserne Nansouty, 223 rue de Bègles,
CS 21152 –33068 Bordeaux,
Téléphone : 05.56.68.40.69

Pendant l'activité :

Directeur de l'exercice (DIREX) :
Téléphone : 06.49.15.55.57