

**Objet : Création d'une zone interdite temporaire (ZIT) Brienne-le-Château (10)**

**En vigueur : Du 20 avril 2023 au 18 avril 2024**

Lieu : FIR Paris LFFF – AD : Brienne LFFN.

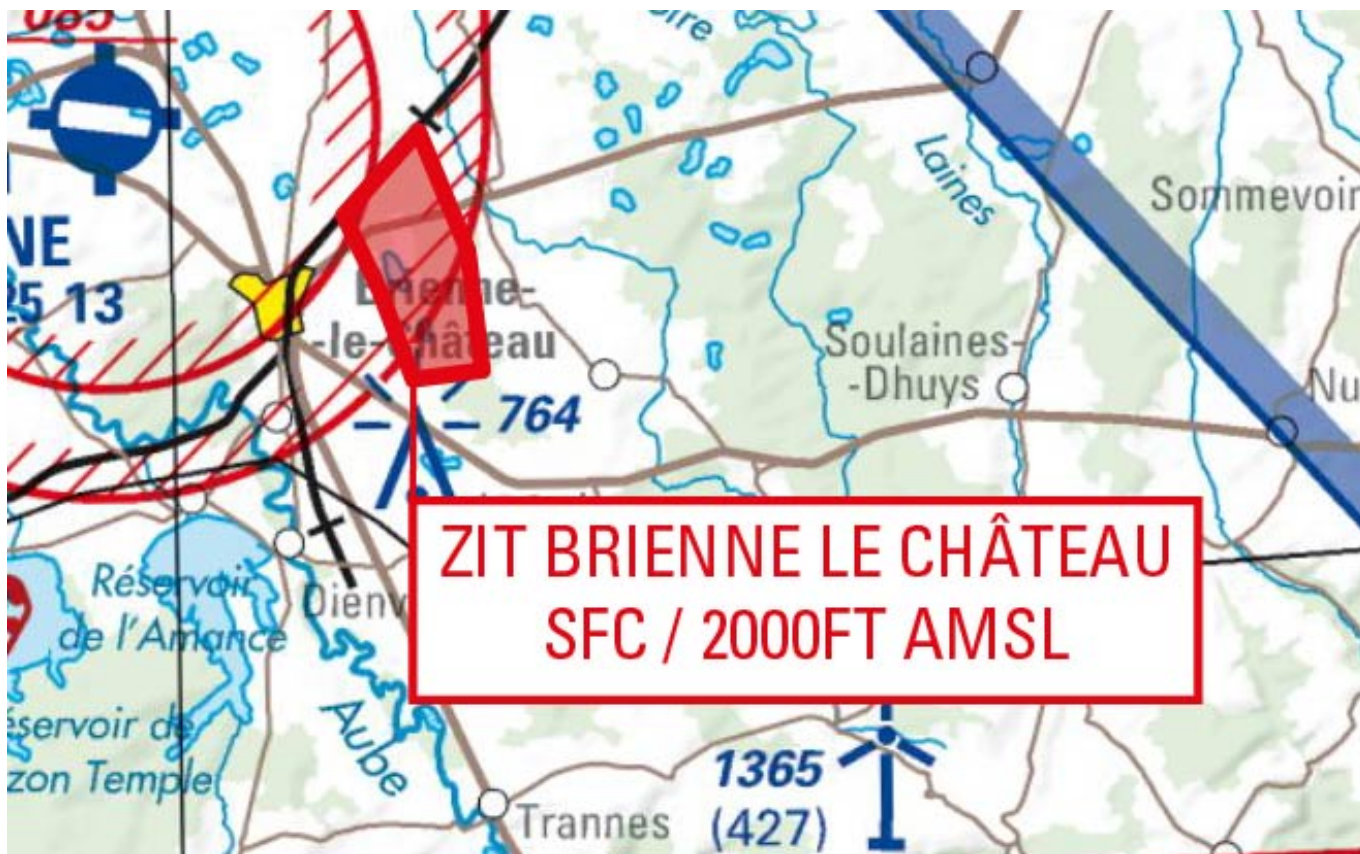

Extrait carte OACI 1 : 500 000 édition 2022

**ACTIVITÉ**

Interdiction de survol d'installations Défense spécifiques.

**DATES ET HEURES D'ACTIVITÉ**

H24

**STATUT**

Zone interdite temporaire (ZIT) qui se substitue aux portions des espaces aériens avec lesquelles elle interfère à l'exception de la R15 A lorsqu'elle est active.

**CONDITIONS DE PÉNÉTRATION**

CAG/CAM : Pénétration interdite H24, y compris les aéronefs sans équipage à bord, à l'exception :

- Des aéronefs assurant des missions d'assistance, de secours, de sauvetage ou de sécurité publique lorsque le contournement n'est pas compatible avec l'exécution de ces missions ;
- Des aéronefs autorisés par le responsable des installations avec un préavis de 5 jours ouvrés.

**SÉRVICES RENDUS**

Informations de vol et alerte.

LIMITES LATÉRALES ET VERTICALES

Limites latérales :

48°25'35"N - 004°34'09"E

48°24'15"N - 004°34'56"E

48°22'55"N - 004°35'08"E

48°22'50"N - 004°33'59"E

48°23'50"N - 004°33'27"E

48°24'40"N - 004°32'53"E

48°25'35"N - 004°34'09"E

Limites verticales :

SFC/ 2000ft AMSL

ORGANISME A CONTACTER

Service interarmées des munitions : [simu-versailles.sec-secu-defense.fct@intradef.gouv.fr](mailto:simu-versailles.sec-secu-defense.fct@intradef.gouv.fr)