



Objet : **Création de 29 zones réglementées temporaires (ZRT) pour l'exercice ORION 2023 / Phase O4 en FIR LFEE et LFFF**

En vigueur : **Du 17 avril 2023 au 04 mai 2023**

Lieu : UIR France, FIR : Reims LFEE, Paris LFFF.

AD : Brienne le Château LFFN, Chambley LFJY, Prunay LFQA, Bar Le Duc les Hauts de Chée LFEU, Chaumont Semoutiers LFJA, Joinville Mussey LFFJ, Nancy Malzéville LFEZ, Neufchâteau LFFT, Vitry Le François Vauclerc LFSK, Chalons Ecury sur Coole LFQK, Chalons Vatry LFOK, Juvancourt LFQX, Saint-Dizier Robinson LFSI, Nancy Ochey LFSO, Rethel Perthes LFAP, Epervain Plivot LFSW, Doncourt Les Conflans LFGR, Etain Rouvres LFQE, Villers-les-Nains LFAW, Metz Nancy Lorraine LFJL, Nancy Essey LFSN, Nancy Ochey LFSO, Pont Saint-Vincent LFSV.

L'exercice ORION 2023 / Phase O4 est couvert par 2 SUP AIP complémentaires portant chacun sur une zone géographique donnée. Le présent SUP AIP décrit la partie Nord-Est de l'exercice et porte sur les zones créées en FIR LFFF et LFEE.

Un second SUP AIP décrit la partie sud et centre de l'exercice et porte sur les zones créées en FIR LFMM, LFRR et LFBB.

Les dispositions complémentaires regroupent les espaces aériens permanents activés en compléments des ZRT définies dans ce SUP AIP.

A l'exception des dates de début et de fin de sa validité, toute information complémentaire ou toute modification du SUP AIP sera publiée en modifiant uniquement le NOTAM accompagnant.

Toutes les activations des ZRT décrites « actives » ou « activables » dans ce SUP AIP seront publiées via un NOTAM récapitulatif à J-1.

ACTIVITÉ

Exercice national interalliés et interarmées mettant en œuvre un nombre important d'aéronefs des armées évoluant en CAM, d'aéronefs des armées sans équipage à bord, en toutes conditions de vol et à toutes altitudes, et d'activités parachutage avec infiltration sous voile, de jour comme de nuit en toutes conditions de vol et à toutes altitudes nécessitant la création de zones réglementées temporaires.

STATUT

Zones réglementées temporaires ZRT qui coexistent avec les espaces aériens contrôlés avec lesquels elles interfèrent et se substituent aux portions de zones réglementées avec lesquelles elles interfèrent.

SERVICES RENDUS

CAM : Les services de contrôle, d'information de vol et d'alerte sont rendus dans les ZRT par l'organisme gestionnaire.

CAG : Dans les parties des ZRT coexistant avec les espaces aériens contrôlés, les organismes de contrôle habituels rendent, aux usagers autorisés à pénétrer, les services de la circulation aérienne conformément à la classe des espaces aériens contrôlés précités.

CONDITIONS DE PENETRATION

CAG / CAM, contournement obligatoire sauf pour :

- les aéronefs et aéronefs sans équipage à bord participant à l'exercice,
- les aéronefs en CAM après accord du gestionnaire,
- les aéronefs assurant des missions d'assistance, de sauvetage ou de sécurité publique, lorsque le contournement n'est pas compatible avec l'exécution de ces missions et après notification auprès de l'organisme gestionnaire,
- les aéronefs en CAG / IFR sur notification pour transiter sur l'AWY M163 aux FL110 et 120 lorsque leurs performances ne leur permettent pas d'atteindre le FL155 avant l'entrée de la ZRT Vouziers.

Toutes les activités aériennes sportives et récréatives situées à l'intérieur des ZRT sont suspendues durant les créneaux d'activation.

Les usagers sont invités à prendre connaissance quotidiennement des NOTAM modificatifs ou complémentaires publiés.

Toutes les activations de ZRT (définies actives ou activables dans ce SUP AIP) seront confirmées par NOTAM à J-1.

Les zones Exercice ORION en région NORD-EST seront activées selon 2 configurations : ORION ALPHA et BRAVO décrites ci-après.

CONFIGURATION ALPHA

Espace supérieur : ZRT BACCARAT

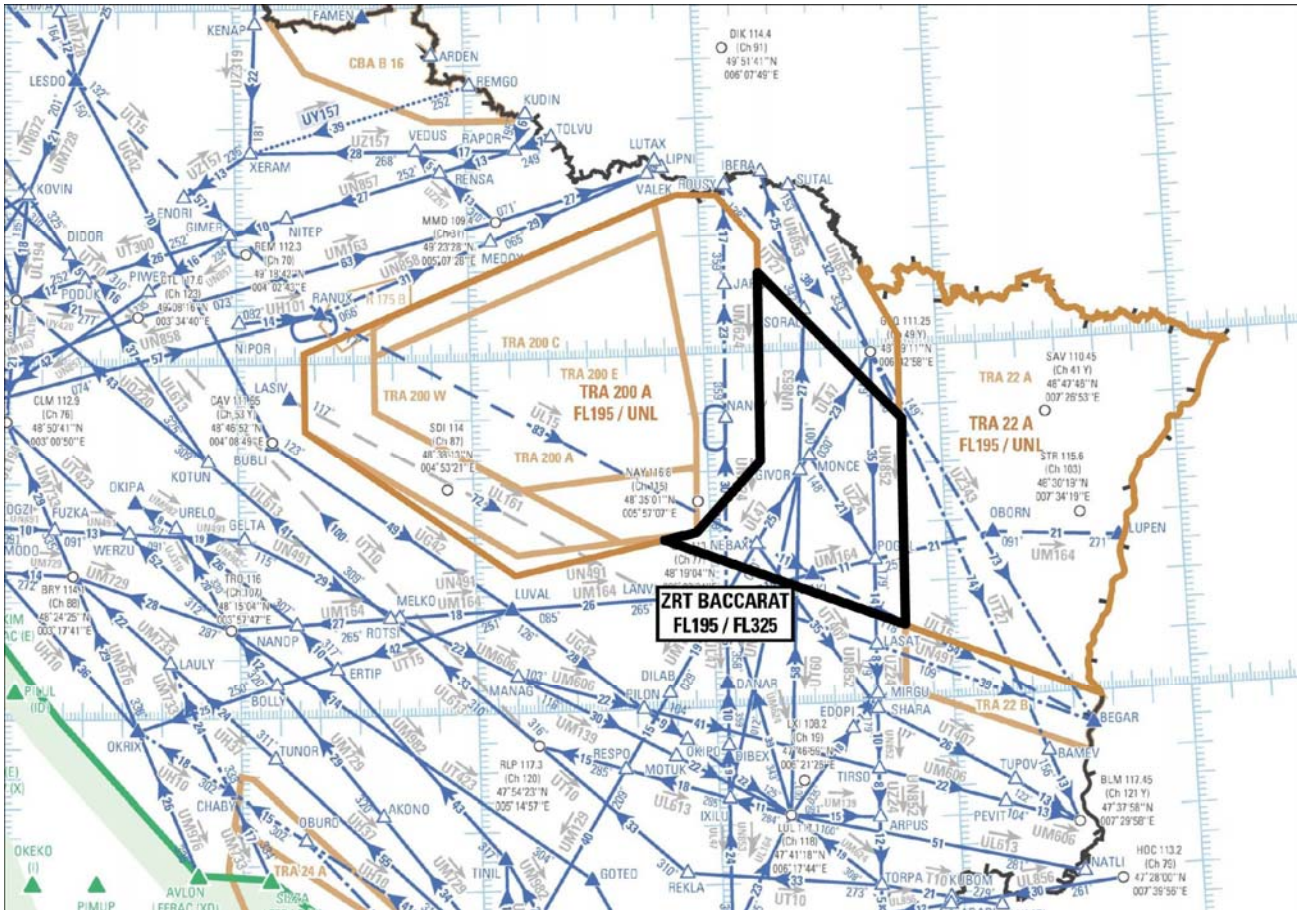

Extrait carte de croisière ENR 6.2 édition 1 - 2023

CONFIGURATION ALPHA

Espace inférieur (SFC / FL195) : ZRT CONTREX et ZRT VOSGES

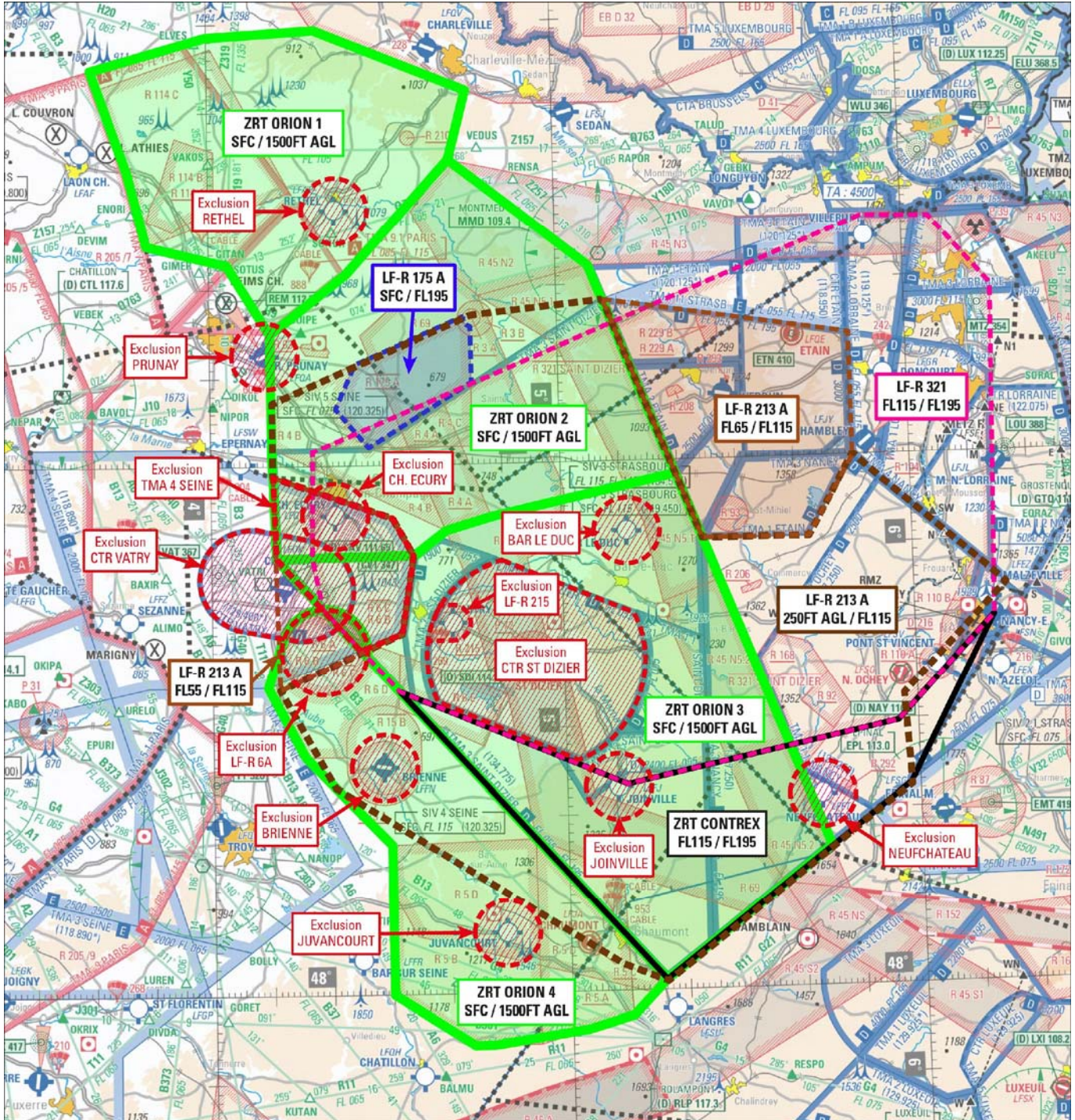

Extrait Carte 1 / 1 000 000 SIA - Édition 2022

CONFIGURATION BRAVO
Espace inférieur – VUE GLOBALE (< FL195)

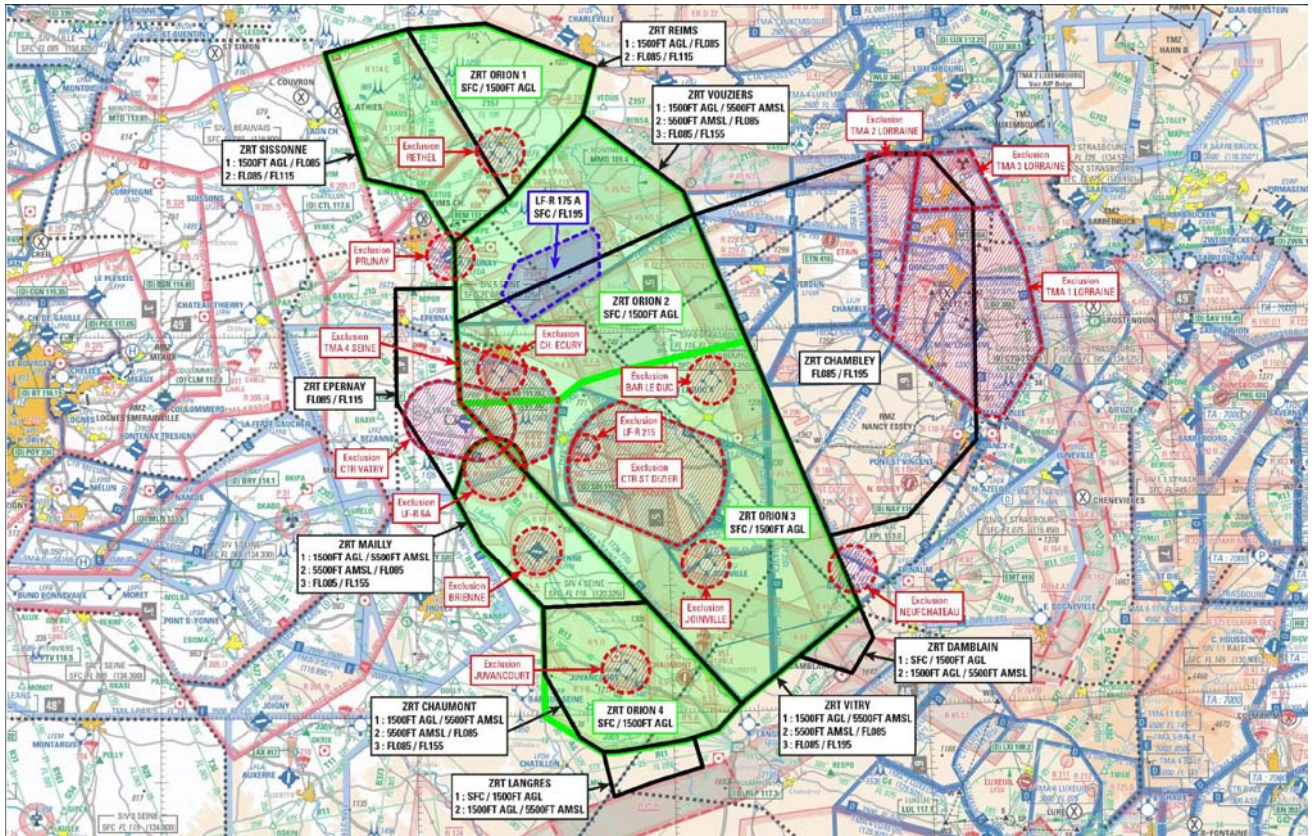

Extrait Carte 1/1 000 000 SIA - Édition 2022

Espace inférieur – Vue Basse et Moyenne Altitude (1500 ft AGL / FL195)

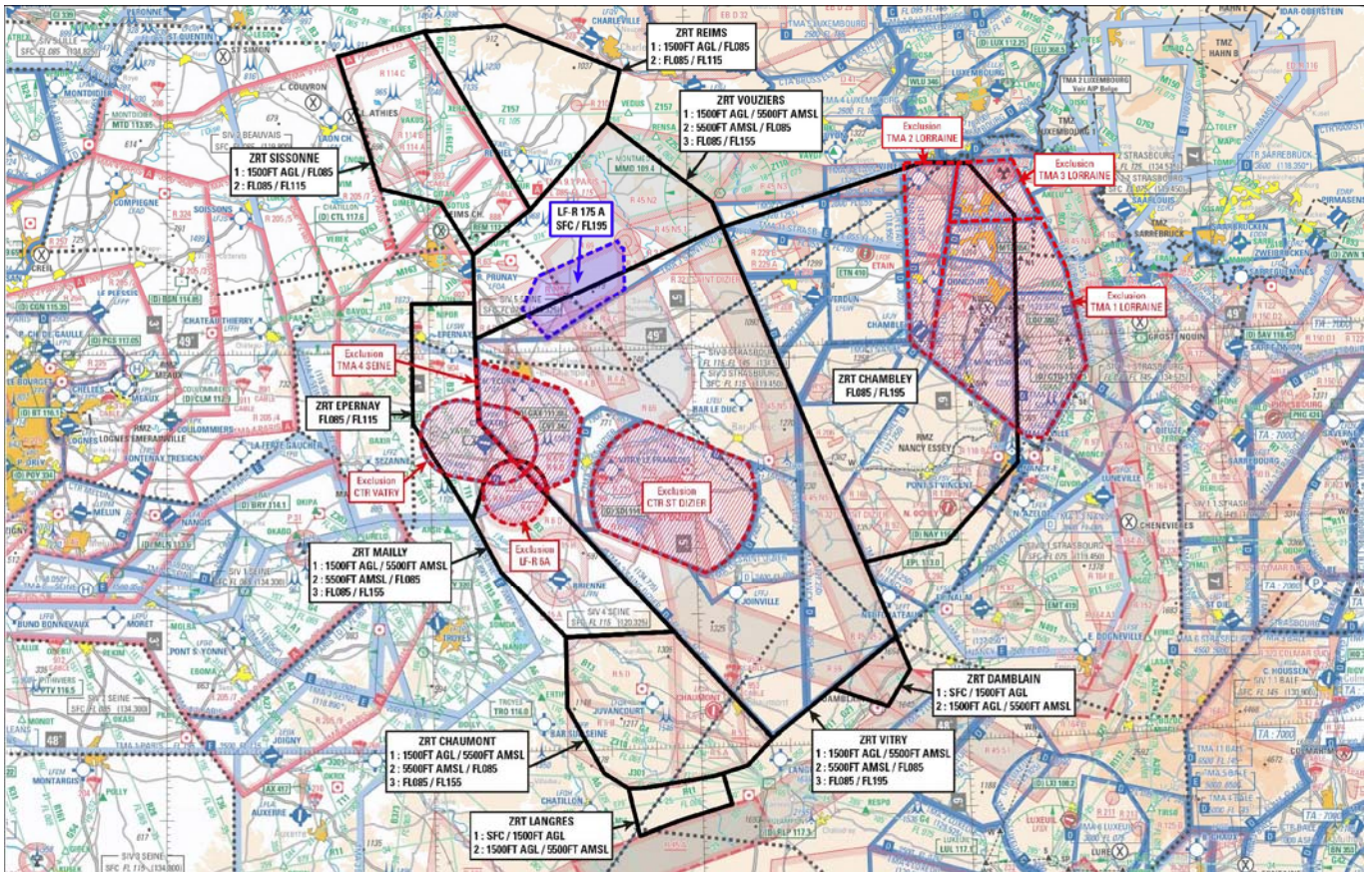

Extrait Carte 1/1 000 000 SIA - Édition 2022

Espace inférieur – Vue Très Basse Altitude (< 1500 ft AGL)

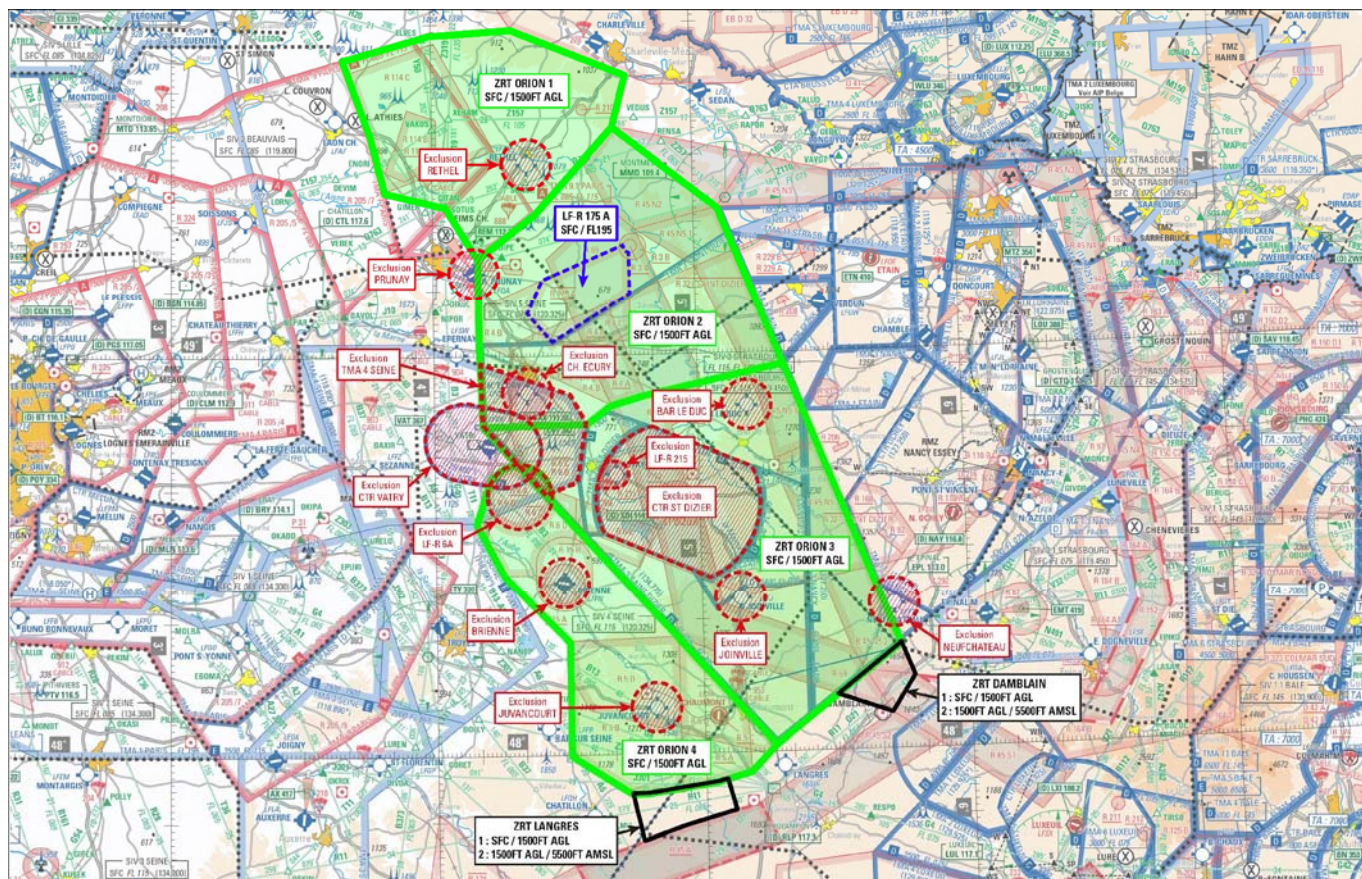

Extrait Carte 1/1 000 000 SIA - Édition 2022

LIMITES LATÉRALES ET VERTICALES - CONFIGURATION ALPHA

| ZRT BACCARAT | ZRT CONTREX | ZRT VOSGES |
|---|---|---|
| <p>Limites latérales</p> <p>49°13'19" N, 006°14'47" E 48°47'48" N, 006°50'04" E 48°12'46" N, 006°48'32" E 48°28'38" N, 005°48'24" E 48°29'44" N, 005°56'32" E 48°41'26" N, 006°13'30" E 49°13'19" N, 006°14'47" E</p> <p>Limites verticales FL195/ FL325</p> | <p>Limites latérales</p> <p>48°01'09" N, 005°15'57" E 48°34'23" N, 004°31'42" E 48°23'22" N, 005°10'09" E 48°29'44" N, 005°56'32" E 48°41'26" N, 006°13'30" E 48°22'40" N, 005°58'20" E 48°01'09" N, 005°15'57" E</p> <p>Limites verticales FL115/ FL195</p> | <p>Limites latérales</p> <p>49°07'30" N, 007°09'02" E frontière franco-allemande 47°58'20" N, 007°37'19" E 48°12'46" N, 006°48'32" E 48°47'48" N, 006°50'04" E 48°56'51" N, 006°50'28" E 48°57'39" N, 006°52'02" E 49°02'02" N, 006°59'35" E 49°07'30" N, 007°09'02" E</p> <p>Limites verticales FL155/FL195</p> |

LIMITES LATÉRALES ET VERTICALES - CONFIGURATION BRAVO

ZRT ORION 1

Limites latérales

49°44'54" N, 003°39'37" E
 49°48'33" N, 003°59'40" E
 49°49'16" N, 004°18'40" E
 49°42'14" N, 004°44'56" E
 49°34'29" N, 004°41'42" E
 49°21'36" N, 004°23'38" E
 49°14'55" N, 004°10'21" E
 49°22'46" N, 004°03'02" E
 49°25'01" N, 003°49'11" E
 49°33'22" N, 003°45'56" E
 49°44'54" N, 003°39'37" E

A l'exclusion du secteur d'aérodrome défini § B.3 de l'A/D Rethel.

Limites verticales

SFC / 1500 ft AGL

ZRT ORION 2

Limites latérales

49°14'55" N, 004°10'21" E
 49°21'36" N, 004°23'38" E
 49°34'29" N, 004°41'42" E
 49°22'10" N, 005°05'30" E
 49°15'41" N, 005°09'24" E
 48°58'25" N, 005°19'40" E
 48°54'00" N, 004°48'00" E
 48°52'31" N, 004°40'10" E
 48°49'47" N, 004°34'41" E
 48°49'33" N, 004°11'03" E
 49°02'06" N, 004°10'25" E
 49°07'30" N, 004°10'25" E
 49°14'55" N, 004°10'21" E

A l'exclusion de la LF-R 175 A quand active, de la partie interférente de la CTR VATRY et de la TMA 4 Seine quand actives et des secteurs d'aérodrome définis § B.3 des A/D de Prunay et Chalons Ecury.

Limites verticales

SFC / 1500 ft AGL

ZRT ORION 3

Limites latérales

48°49'33" N, 004°11'03" E
 48°49'47" N, 004°34'41" E
 48°52'31" N, 004°40'10" E
 48°54'00" N, 004°48'00" E
 48°58'25" N, 005°19'40" E
 48°15'50" N, 005°44'31" E
 48°01'09" N, 005°15'57" E
 48°31'02" N, 004°36'12" E
 48°49'33" N, 004°11'03" E

A l'exclusion de la partie interférente de la CTR Vetry, de la TMA 4 Seine et de la LF-R215 quand actives et des secteurs d'aérodromes définis § B.3 des A/D de Bar Le Duc, Neufchâteau et Joinville.

Limites verticales

SFC / 1500 ft AGL

ZRT ORION 4

Limites latérales

48°31'02" N, 004°36'12" E
 48°17'25" N, 004°54'24" E
 48°01'09" N, 005°15'57" E
 47°57'12" N, 005°10'14" E
 47°55'43" N, 005°02'37" E
 47°54'10" N, 004°46'47" E
 47°54'10" N, 004°43'21" E
 48°00'00" N, 004°30'00" E
 48°17'00" N, 004°30'00" E
 48°27'02" N, 004°15'33" E
 48°35'00" N, 004°09'20" E
 48°40'20" N, 004°11'57" E
 arc horaire de 4.86nm de rayon centré sur
 48°39'00" N, 004°19'00" E
 48°38'23" N, 004°26'16" E
 48°31'02" N, 004°36'12" E

A l'exclusion du secteur d'aérodrome défini § B.3 des A/D de Brienne le Château et Juvancourt.

Limites verticales

SFC / 1500 ft AGL

LIMITES LATÉRALES ET VERTICALES - CONFIGURATION BRAVO

| | | |
|---|---|--|
| <p>ZRT SISSONNE <u>Limites latérales</u></p> <p>49°48'33" N, 003°59'40" E 49°21'36" N, 004°23'38" E 49°14'55" N, 004°10'21" E 49°22'46" N, 004°03'02" E 49°25'01" N, 003°49'11" E 49°44'54" N, 003°39'37" E 49°48'33" N, 003°59'40" E</p> <p><u>Limites verticales</u> SISSONNE 1 : 1500 ft AGL / FL085 SISSONNE 2 : FL085 / FL115</p> | <p>ZRT REIMS <u>Limites latérales</u></p> <p>49°48'33" N, 003°59'40" E 49°49'16" N, 004°18'40" E 49°42'14" N, 004°44'56" E 49°34'29" N, 004°41'42" E 49°21'36" N, 004°23'38" E 49°48'33" N, 003°59'40" E</p> <p><u>Limites verticales</u> REIMS 1 : 1500 ft AGL / FL085 REIMS 2 : FL085 / FL115</p> | <p>ZRT VOUZIERES <u>Limites latérales</u></p> <p>49°34'29" N, 004°41'42" E 49°22'10" N, 005°05'30" E 49°18'22" N, 005°07'47" E 49°18'21" N, 005°07'33" E 49°02'06" N, 004°27'08" E 49°02'06" N, 004°10'25" E 49°07'30" N, 004°10'25" E 49°14'55" N, 004°10'21" E 49°21'36" N, 004°23'38" E 49°34'29" N, 004°41'42" E</p> <p>A l'exclusion des LF-R69, LF-R45N5.1, LF-R45N2 et de la LF-R 175 A quand actives.</p> <p><u>Limites verticales</u> VOUZIERES 1 : 1500 ft AGL / 5500 ft AMSL VOUZIERES 2 : 5500 ft AMSL / FL085 VOUZIERES 3 : FL085 / FL155</p> |
| <p>ZRT EPERNAY <u>Limites latérales</u></p> <p>48°49'33" N, 004°11'03" E 48°43'51" N, 004°18'51" E</p> <p>arc anti-horaire de 4.86nm de rayon centré sur</p> <p>48°39'00" N, 004°19'00" E 48°40'20" N, 004°11'57" E 48°35'00" N, 004°09'20" E 48°49'30" N, 003°56'00" E 49°07'30" N, 003°56'00" E 49°07'30" N, 004°10'25" E 49°02'06" N, 004°10'25" E 48°49'33" N, 004°11'03" E</p> <p><u>Limites verticales</u> FL085 / FL115</p> | <p>ZRT VITRY <u>Limites latérales</u></p> <p>48°01'09" N, 005°15'57" E 48°49'33" N, 004°11'03" E 49°02'06" N, 004°10'25" E 49°02'06" N, 004°27'08" E 49°18'21" N, 005°07'33" E 49°18'22" N, 005°07'47" E 48°58'25" N, 005°19'40" E 48°15'50" N, 005°44'30" E 48°01'09" N, 005°15'57" E</p> <p>A l'exclusion de la CTR Vatry et de TMA 4 Seine quand actives.</p> <p><u>Limites Verticales</u> VITRY 1 : 1500 ft AGL / 5500 ft AMSL VITRY 2 : 5500 ft AMSL / FL085 VITRY 3 : FL085 / FL195</p> | <p>ZRT CHAMBLEY <u>Limites latérales</u></p> <p>49°18'22" N, 005°07'47" E 49°27'06" N, 005°54'23" E 49°26'47" N, 006°04'46" E 49°18'38" N, 006°15'00" E 48°41'26" N, 006°13'30" E 48°29'44" N, 005°56'32" E 48°27'13" N, 005°37'56" E 48°58'25" N, 005°19'40" E 49°18'22" N, 005°07'47" E</p> <p>A l'exclusion des TMA Lorraine 1, 2 et 3 quand actives.</p> <p><u>Limites verticales</u> FL085 / FL195</p> |
| <p>ZRT MAILLY <u>Limites latérales</u></p> <p>48°31'02" N, 004°36'10" E 48°17'26" N, 004°54'25" E 48°17'00" N, 004°30'00" E 48°27'02" N, 004°15'33" E 48°35'00" N, 004°09'20" E 48°40'20" N, 004°11'57" E</p> <p>arc horaire de 4.86NM de rayon centré sur</p> <p>48°39'00" N, 004°19'00" E 48°38'23" N, 004°26'16" E 48°31'02" N, 004°36'10" E</p> <p>A l'exclusion de la LF-R6A quand active.</p> <p><u>Limites verticales</u> MAILLY 1 : 1500 ft AGL / 5500 ft AMSL MAILLY 2 : 5500 ft AMSL / FL085 MAILLY 3 : FL085 / FL155</p> | <p>ZRT CHAUMONT <u>Limites latérales</u></p> <p>48°17'26" N, 004°54'25" E 48°01'09" N, 005°15'57" E 47°57'12" N, 005°10'14" E 47°55'43" N, 005°02'37" E 47°54'10" N, 004°46'47" E 47°54'10" N, 004°43'21" E 47°56'30" N, 004°38'01" E 48°06'25" N, 004°30'00" E 48°17'00" N, 004°30'00" E 48°17'26" N, 004°54'25" E</p> <p><u>Limites verticales</u> CHAUMONT 1 : 1500 ft AGL / 5500 ft AMSL CHAUMONT 2 : 5500 ft AMSL / FL085 CHAUMONT 3 : FL085 / FL155</p> | |
| <p>ZRT LANGRES <u>Limites latérales</u></p> <p>47°47'04" N, 004°45'43" E 47°54'10" N, 004°43'21" E 47°54'10" N, 004°46'47" E 47°55'43" N, 005°02'37" E 47°56'07" N, 005°04'38" E 47°51'25" N, 005°06'31" E 47°49'13" N, 004°54'57" E 47°47'04" N, 004°45'43" E</p> <p><u>Limites verticales</u> LANGRES 1 : SFC / 1500 ft AGL LANGRES 2 : 1500 ft AGL / 5500 ft AMSL</p> | <p>ZRT DAMBLAIN <u>Limites latérales</u></p> <p>48°08'18" N, 005°29'55" E 48°15'48" N, 005°44'28" E 48°10'51" N, 005°47'22" E 48°05'22" N, 005°42'05" E 48°08'18" N, 005°29'55" E</p> <p><u>Limites verticales</u> DAMBLAIN 1 : SFC / 1500 ft AGL DAMBLAIN 2 : 1500 ft AGL / 5500 ft AMSL</p> | |

DISPOSITIONS COMPLEMENTAIRES

Des activités complémentaires sont programmées aux dates et horaires décrits infra dans les zones suivantes :

- TRA 200 A, TRA 22 A ;
- LF-R175 A SUIPPES, LF-R213 Nord-Est volume A et LF-R 321 Saint-Dizier.

Activités DRONES : Transit Drone via Corridors Nord (conformément au SUP AIP en vigueur) et autres zones Défense conformément à l'AIP.

EXCLUSIONS :

Exclusions CTR : CTR VATRY et CTR SAINT-DIZIER.

Secteurs d'exclusion aérodromes :

Un secteur d'exclusion aérodrome correspond au volume d'un cercle de 3.5 Nm centré sur l'ARP de l'aérodrome considéré, du sol à 1500ft AGL. Les aérodromes concernés sont : Rethel Perthes (LFAP), Reims Prunay (LFQA), Châlons Ecury sur Coole (LFQK), Bar Le Duc Les Hauts de Chée (LFEU), Neufchâteau (LFFT), Juvancourt (LFQX), Joinville Mussey (LFFJ) et Brienne le Château (LFFN).

Les secteurs d'exclusion sont actifs :

- lorsque les ZRT ORION 1, ZRT ORION 2, ZRT ORION 3 et ZRT ORION 4 sont actives pour les aérodromes de Rethel Perthes, Châlons-Ecury sur Coole et Reims Prunay.
- lorsque les ZRT ORION 1, ZRT ORION 2, ZRT ORION 3 et ZRT ORION 4 sont actives et que la LF-R213 A n'est pas active pour les aérodromes de Bar Le Duc Les Hauts de Chée, Neufchâteau, Juvancourt, Joinville Mussey et Brienne le Château.

Ils permettent aux usagers en CAG / VFR uniquement :

- d'effectuer des tours de piste sur les aérodromes concernés ;
- les arrivées et les départs sur les aérodromes lorsque le secteur d'exclusion le permet.

RESTRICTIONS :

Les LF-R4 A B et C et les ZRT CTAS (SUPAIP 270 /22) ne sont pas activables pendant l'exercice ORION.

Les LF-R122, LF-R123, LF-R322 et LF-R323 ne sont pas activables pendant l'exercice ORION.

La ZRT SISSONNE 2 sera désactivée en cas d'ouverture des secteurs d'attente de LORNI et / ou REM.

DATES ET HEURES D'ACTIVITÉ

ZRT ORION 1, ZRT ORION 2, ZRT ORION 3, et ZRT ORION 4, ZRT LANGRES 1 & 2 et ZRT DAMBLAIN 1 & 2 :

Activables H24 selon dates indiquées dans le tableau ci-après – Activité réelle confirmée par NOTAM à J-1.

ZRT BACCARAT, ZRT VOSGES et ZRT CONTREX, ZRT SISSONE 1 & 2, ZRT REIMS 1 & 2, ZRT VOUZIERIS 1 & 2 & 3, ZRT EPERNAY, ZRT CHAMBLEY, ZRT VITRY 1 & 2 & 3, ZRT MAILLY 1 & 2 & 3, ZRT CHAUMONT 1 & 2 & 3 :

Actives selon les horaires indiqués dans le tableau ci-après – Activité réelle confirmée par NOTAM à J-1

Toutes les activités aériennes sportives et récréatives situées à l'intérieur des ZRT sont suspendues durant les créneaux d'activation.

Information des usagers :

Les usagers pourront prendre connaissance de la prévision d'activité des ZRT directement auprès de la Cellule Airspace Manager Exercice Orion, au plus tard à J-1. 15H00Z. Contact en priorité par email orion.asm.fct@intra.def.gouv.fr ou à défaut par téléphone ASM1 : 02 36 98 85 81 ou ASM2 : 04 34 23 31 92.

Les usagers sont invités à prendre connaissance quotidiennement du NOTAM récapitulatif journalier et des NOTAM complémentaires publiés.

Toutes les activations de ZRT (définies actives ou activables dans ce SUP AIP) seront confirmées par NOTAM à J-1.

| ZONE | LIMITES VERTICALES | SEMAINE 16 | | | | | | |
|--|---|---------------|-------------------------------------|-------------------------------------|-------------------------------------|-------------------------------------|-------------------------------------|-------------------------------------|
| | | LUN | MAR | MER | JEU | VEN | SAM | DIM |
| | | 17/04 | 18/04 | 19/04 | 20/04 | 21/04 | 22/04 | 23/04 |
| ZRT BACCARAT | FL195 / FL325 | | | 0800-0930 | 1200-1330 | 1200-1330 | | |
| TRA 200 A | FL195 / UNL | | | 0800-0930 | 1200-1330 | 1200-1330 | | |
| TRA 22 A | FL195 / UNL | | | 0800-0930 | 1200-1330 | 1200-1330 | | |
| ZRT CONTREX | FL115 / FL195 | | | 0800-0930 | 1200-1330 | 1200-1330 | | |
| ZRT VOSGES | FL155 / FL195 | | | 0800-0930 | 1200-1330 | 1200-1330 | | |
| LF-R321 | FL115 / FL195 | | | 0800-0930 | 1200-1330 | 1200-1330 | | |
| LF-R213 A | 250 ft ASFC / FL115 | | | 0800-0930 | 1200-1330 | 1200-1330 | | |
| LF-R175 A | SFC / FL195 | | | 0800-0930 | 1200-1330 | 1200-1330 | | |
| ZRT ORION 1 | SFC / 1500 ft AGL | Activable H24 | Activable H24 | Activable H24 | Activable H24 | Activable H24 | Activable H24 | Activable H24 |
| ZRT ORION 2 | SFC / 1500 ft AGL | Activable H24 | Activable H24 | Activable H24 | Activable H24 | Activable H24 | Activable H24 | Activable H24 |
| ZRT ORION 3 | SFC / 1500 ft AGL | Activable H24 | Activable H24 | Activable H24 | Activable H24 | Activable H24 | Activable H24 | Activable H24 |
| ZRT ORION 4 | SFC / 1500 ft AGL | Activable H24 | Activable H24 | Activable H24 | Activable H24 | Activable H24 | Activable H24 | Activable H24 |
| ZRT LANGRES 1 ZRT LANGRES 2 | SFC / 1500 ft AGL 1500 ft AGL / 5500 ft AMSL | | Activable H24 | Activable H24 | Activable H24 | Activable H24 | Activable H24 | Activable H24 |
| ZRT DAMBLAIN 1 ZRT DAMBLAIN 2 | SFC / 1500 ft AGL 1500 ft AGL / 5500 ft AMSL | | Activable H24 | Activable H24 | Activable H24 | Activable H24 | Activable H24 | Activable H24 |
| ZRT SISSONNE 1 ZRT REIMS 1 | 1500 ft AGL / FL 085 | | | | | | 0730-1030 1200-1500 1800-2100 | 0730-1030 1200-1500 1800-2100 |
| ZRT VOUIERS 1 ZRT VITRY 1 ZRT MAILLY 1 ZRT CHAUMONT 1 | 1500 ft AGL / 5500 ft AMSL | | 0730-1030 1200-1500 1800-2100 | 0730-1030 1200-1500 1800-2100 | 0730-1030 1200-1500 1800-2100 | 0730-1030 1200-1500 1800-2100 | 0730-1030 1200-1500 1800-2100 | 0730-1030 1200-1500 1800-2100 |
| ZRT SISSONNE 2 ZRT REIMS 2 | FL085 / FL115 | | | | | | 0730-1030 1230-1430 | 0730-1030 1230-1430 |
| ZRT VOUIERS 2 ZRT VOUIERS 3 | 5500 ft AMSL / FL085 FL085 / FL155 | | | | | | 0730-1030 1230-1430 | 0730-1030 1230-1430 |
| ZRT EPERNAY | FL085 / FL115 | | | | | | 0730-1030 1230-1430 | 0730-1030 1230-1430 |
| ZRT VITRY 2 ZRT VITRY 3 | 5500 ft AMSL / FL085 FL085 / FL195 | | | | | | 0730-1030 1230-1430 | 0730-1030 1230-1430 |
| ZRT CHAMBLEY | FL085 / FL195 | | | | | | 0730-1030 1230-1430 | 0730-1030 1230-1430 |
| ZRT MAILLY 2 ZRT MAILLY 3 | 5500 ft AMSL / FL085 FL085 / FL155 | | | | | | 0730-1030 1230-1430 | 0730-1030 1230-1430 |
| ZRT CHAUMONT 2 ZRT CHAUMONT 3 | 5500 ft AMSL / FL085 FL085 / FL155 | | | | | | 0730-1030 1230-1430 | 0730-1030 1230-1430 |

| ZONE | LIMITES VERTICALES | SEMAINE 17 | | | | | | |
|--|---|-------------------------------------|-------------------------------------|-------------------------------------|-------------------------------------|-------------------------------------|-------------------------------------|-------------------------------------|
| | | LUN | MAR | MER | JEU | VEN | SAM | DIM |
| | | 24/04 | 25/04 | 26/04 | 27/04 | 28/04 | 29/04 | 30/04 |
| TRA 200 A | FL195 / UNL | 1030-1230 | | 1300-1500 | | | | |
| ZRT ORION 1 | SFC / 1500 ft AGL | Activable H24 | Activable H24 | Activable H24 | Activable H24 | Activable H24 | Activable H24 | Activable H24 |
| ZRT ORION 2 | SFC / 1500 ft AGL | Activable H24 | Activable H24 | Activable H24 | Activable H24 | Activable H24 | Activable H24 | Activable H24 |
| ZRT ORION 3 | SFC / 1500 ft AGL | Activable H24 | Activable H24 | Activable H24 | Activable H24 | Activable H24 | Activable H24 | Activable H24 |
| ZRT ORION 4 | SFC / 1500 ft AGL | Activable H24 | Activable H24 | Activable H24 | Activable H24 | Activable H24 | Activable H24 | Activable H24 |
| ZRT LANGRES 1 ZRT LANGRES 2 | SFC / 1500 ft AGL 1500 ft AGL / 5500 ft AMSL | Activable H24 | Activable H24 | Activable H24 | Activable H24 | Activable H24 | Activable H24 | Activable H24 |
| ZRT DAMBLAIN 1 ZRT DAMBLAIN 2 | SFC / 1500 ft AGL 1500 ft AGL / 5500 ft AMSL | Activable H24 | Activable H24 | Activable H24 | Activable H24 | Activable H24 | Activable H24 | Activable H24 |
| ZRT SISSONNE 1 ZRT REIMS 1 | 1500 ft AGL / FL085 | 0730-1030 1200-1500 1800-2100 | 0730-1030 1200-1500 1800-2100 | 0730-1030 1200-1500 1800-2100 | 0730-1030 1200-1500 1800-2100 | 0730-1030 1200-1500 1800-2100 | 0730-1030 1200-1500 1800-2100 | 0730-1030 1200-1500 1800-2100 |
| ZRT VOUZIERES 1 ZRT VITRY 1 ZRT MAILLY 1 ZRT CHAUMONT 1 | 1500 ft AGL / 5500 ft AMSL | 0730-1030 1200-1500 1800-2100 | 0730-1030 1200-1500 1800-2100 | 0730-1030 1200-1500 1800-2100 | 0730-1030 1200-1500 1800-2100 | 0730-1030 1200-1500 1800-2100 | 0730-1030 1200-1500 1800-2100 | 0730-1030 1200-1500 1800-2100 |
| ZRT SISSONNE 2 ZRT REIMS 2 | FL085 / FL115 | 0800-1200 1300-1500 | 0730-1030 1200-1330 1800-2000 | 0730-1030 1200-1330 | 0730-1030 1200-1500 | 0730-1030 1200-1500 | 0730-1030 1200-1500 | 2000-2200 |
| ZRT VOUZIERES 2 ZRT VOUZIERES 3 | 5500 ft AMSL / FL085 FL085 / FL155 | 0800-1200 1300-1500 | 0730-1030 1200-1330 1800-2000 | 0730-1030 1200-1330 | 0730-1030 1200-1500 | 0730-1030 1200-1500 | 0730-1030 1200-1500 | 2000-2200 |
| ZRT EPERNAY | FL085 / FL115 | 0800-1200 1300-1500 | 0730-1030 1200-1330 1800-2000 | 0730-1030 1200-1330 | 0730-1030 1200-1500 | | | 2000-2200 |
| ZRT VITRY 2 ZRT VITRY 3 | 5500 ft AMSL / FL085 FL085 / FL195 | 0800-1200 1300-1500 | 0730-1030 1200-1330 1800-2000 | 0730-1030 1200-1330 | 0730-1030 1200-1500 | | | 2000-2200 |
| ZRT CHAMBLEY | FL085 / FL195 | 0800-1200 1300-1500 | 0730-1030 1200-1330 1800-2000 | 0730-1030 1200-1330 | 0730-1030 1200-1500 | | | 2000-2200 |
| ZRT MAILLY 2 ZRT MAILLY 3 | 5500 ft AMSL / FL085 FL085 / FL155 | 0800-1200 1300-1500 | 0730-1030 1200-1330 1800-2000 | 0730-1030 1200-1330 | 0730-1030 1200-1500 | | | 2000-2200 |
| ZRT CHAUMONT 2 ZRT CHAUMONT 3 | 5500 ft AMSL / FL085 FL085 / FL155 | 0800-1200 1300-1500 | 0730-1030 1200-1330 1800-2000 | 0730-1030 1200-1330 | 0730-1030 1200-1500 | | | 2000-2200 |

| ZONE | LIMITES VERTICALES | SEMAINE 18 | | | |
|---|---|-------------------------------------|-------------------------------------|-------------------------------------|-------------------------------------|
| | | LUN | MAR | MER | JEU |
| | | 01/05 | 02/05 | 03/05 | 04/05 |
| TRA 200 A | FL195 / UNL | 1300-1430 1800-2000 | 2030-2230 | 0800-0930 | |
| ZRT ORION 1 | SFC / 1500 ft AGL | Activable H24 | Activable H24 | Activable H24 | Activable H24 |
| ZRT ORION 2 | SFC / 1500 ft AGL | Activable H24 | Activable H24 | Activable H24 | Activable H24 |
| ZRT ORION 3 | SFC / 1500 ft AGL | Activable H24 | Activable H24 | Activable H24 | Activable H24 |
| ZRT ORION 4 | SFC / 1500 ft AGL | Activable H24 | Activable H24 | Activable H24 | Activable H24 |
| ZRT LANGRES 1 ZRT LANGRES 2 | SFC / 1500 ft AGL 1500 ft AGL / 5500 ft AMSL | Activable H24 | Activable H24 | Activable H24 | Activable H24 |
| ZRT DAMBLAIN 1 ZRT DAMBLAIN 2 | SFC / 1500 ft AGL 1500 ft AGL / 5500 ft AMSL | Activable H24 | Activable H24 | Activable H24 | Activable H24 |
| ZRT SISSONNE 1 ZRT REIMS 1 | 1500 ft AGL / FL085 | 0730-1030 1200-1500 1800-2100 | 0730-1030 1200-1500 1800-2100 | 0730-1030 1200-1500 1800-2100 | 0730-1030 1200-1500 1800-2100 |
| ZRT VOUZIERES 1 ZRT MAILLY 1 ZRT CHAUMONT 1 | 1500 ft AGL / 5500 ft AMSL | 0730-1030 1200-1500 1800-2100 | 0730-1030 1200-1500 1800-2100 | 0730-1030 1200-1500 1800-2100 | 0730-1030 1200-1500 1800-2100 |
| ZRT VITRY 1 | 1500 ft AGL / 5500 ft AMSL | 0730-1030 1200-1500 1800-2100 | 0730-1030 1200-1500 1800-2230 | 0730-1030 1200-1500 1800-2100 | 0730-1030 1200-1500 1800-2100 |
| ZRT SISSONNE 2 ZRT REIMS 2 | FL085 / FL115 | 0730-1030 1200-1330 1800-2000 | 0730-1030 2000-2200 | 0800-0930 1200-1330 | 0800-0930 1200-1330 |
| ZRT VOUZIERES 2 ZRT VOUZIERES 3 | 5500 ft AMSL / FL085 FL085 / FL155 | 0730-1030 1200-1500 1800-2000 | 0730-1030 2000-2200 | 0800-0930 1200-1330 | 0800-0930 1200-1330 |
| ZRT EPERNAY | FL085 / FL115 | 0730-1030 1200-1330 1800-2000 | 0730-1030 2000-2200 | 0800-0930 1200-1330 | 0800-0930 1200-1330 |
| ZRT VITRY 2 ZRT VITRY 3 | 5500 ft AMSL / FL085 FL085 / FL195 | 0730-1030 1200-1500 1800-2000 | 0730-1030 1900-2230 | 0800-0930 1200-1330 | 0800-0930 1200-1330 |
| ZRT CHAMBLEY | FL085 / FL195 | 0730-1030 1200-1500 1800-2000 | 0730-1030 2030-2230 | 0800-0930 1200-1330 | 0800-0930 1200-1330 |
| ZRT MAILLY 2 ZRT MAILLY 3 | 5500 ft AMSL / FL085 FL085 / FL155 | 0730-1030 1200-1500 1800-2000 | 0730-1030 2030-2230 | 0800-0930 1200-1330 | 0800-0930 1200-1330 |
| ZRT CHAUMONT 2 ZRT CHAUMONT 3 | 5500 ft AMSL / FL085 FL085 / FL155 | 0730-1030 1200-1500 1800-2000 | 0730-1030 2030-2230 | 0800-0930 1200-1330 | 0800-0930 1200-1330 |

INFORMATION DES USAGERS

| | | | |
|------------------------------------|----------------------------|--|---------------------------|
| Activité réelle connue de : | | RAMBERT (ou CDC de remplacement) : 119.700 MHz / 143.550 MHz / 317.500 MHz | |
| LORRAINE APP | 119.125 MHz | CASCADEUR : | 132.335 MHz |
| PHALSBOURG APP | 118.450 MHz | POLO : | 134.660 MHz / 136.430 MHz |
| STRASBOURG INFO | 119.450 MHz et 134.575 MHz | RAI Chaumont Semoutiers : | 118.775 MHz |
| REIMS CTL (secteur Est) | 128.300 MHz | SAINT DIZIER APP : | 134.775 MHz |
| REIMS CTL (secteur Sud-Est) | 124.950 MHz | LUXEUIL APP : | 129.925 MHz |
| BALE INFO | 130.900 MHz et 135.850 MHz | OCHEY APP : | 127.250 MHz |
| PARIS INFO | 126.100 MHz | ETAIN APP : | 120.125 MHz |
| SEINE APP / INFO | 120.325 MHz | | |
| VATRY TWR / INFO | 129.400 MHz | | |

ORGANISME GESTIONNAIRE

ZRT BACCARAT, ZRT VOSGES et ZRT CONTREX : CDC Lyon Mont Verdun (Rambert) ou CDC de remplacement.

ZRT ORION 1, ZRT ORION 2, ZRT ORION 3, ZRT ORION 4, ZRT SISSONE 1 & 2, ZRT REIMS 1 & 2, ZRT VOUZIERIS 1, 2 & 3, ZRT EPERNAY, ZRT VITRY 1, 2 & 3, ZRT CHAMBLEY, ZRT MAILLY 1, 2 & 3, ZRT CHAUMONT 1, 2 & 3, ZRT LANGRES 1 & 2, ZRT DAMBLAIN 1 & 2 :

CDC Lyon Mont-Verdun (Rambert) ou CDC de remplacement.

ORGANISME A CONTACTER

Avant l'exercice :

Questions relatives au SUPAIP

Commandement de la Défense Aérienne et des Opérations Aériennes / EMO A7 (Section EA & Expertise 3D)

Téléphone : 04 87 65 57 98 ou 04 87 65 54 05.

PNIA : 864 942 4798 (99).

Ou

Section PREPA OPS - Montage Exercice.

Espace Aérien ORION 2023.

PNIA : 04 87 65 60 65 ou 864 942 90 65.

Pendant l'exercice :

Airspace Manager EXERCICE ORION

– Téléphone : ASM1 : 02 36 98 85 81 ou ASM2 : 04 34 23 31 92.

– E-mail : orion.asm.fct@intra.def.gouv.fr

Centre de Détection et de Contrôle militaire (CDC) de Lyon Mont Verdun

Téléphone : 04 81 18 33 27 ou 04 78 14 65 21.

Centre de Détection et de Contrôle militaire (CDC) de Cinq Mars la Pile

Téléphone : 02 47 96 28 63 ou 02 47 96 30 00.

Centre de Détection et de Contrôle militaire (CDC) de Mont-de-Marsan

Téléphone : 05 58 06 84 51 ou 05 33 94 08 48.