

**Objet :** ENR - FIR Marseille LFMM  
AD - Chambéry Aix les Bains LFLB - Chambéry Challes les eaux LFLE - Grenoble le Versoud LFLG  
Création de 7 Zones Réglementées Temporaires (ZRT) pour l'exercice VOLOPS 01-23 en région de Chambéry.

**En vigueur :** Du Lundi 13 mars 2023 au Jeudi 23 mars 2023

Lieu : FIR : Marseille LFMM - AD : Chambéry Aix-Les-Bains LFLB, Chambéry Challes les eaux LFLE, Grenoble LE VERSOUD LFLG

**ZRT CHINDRIEUX, LE SIRE, SEMNOZ, COTE 812, ALLEVAR, SAINT HILAIRE, CONEST**

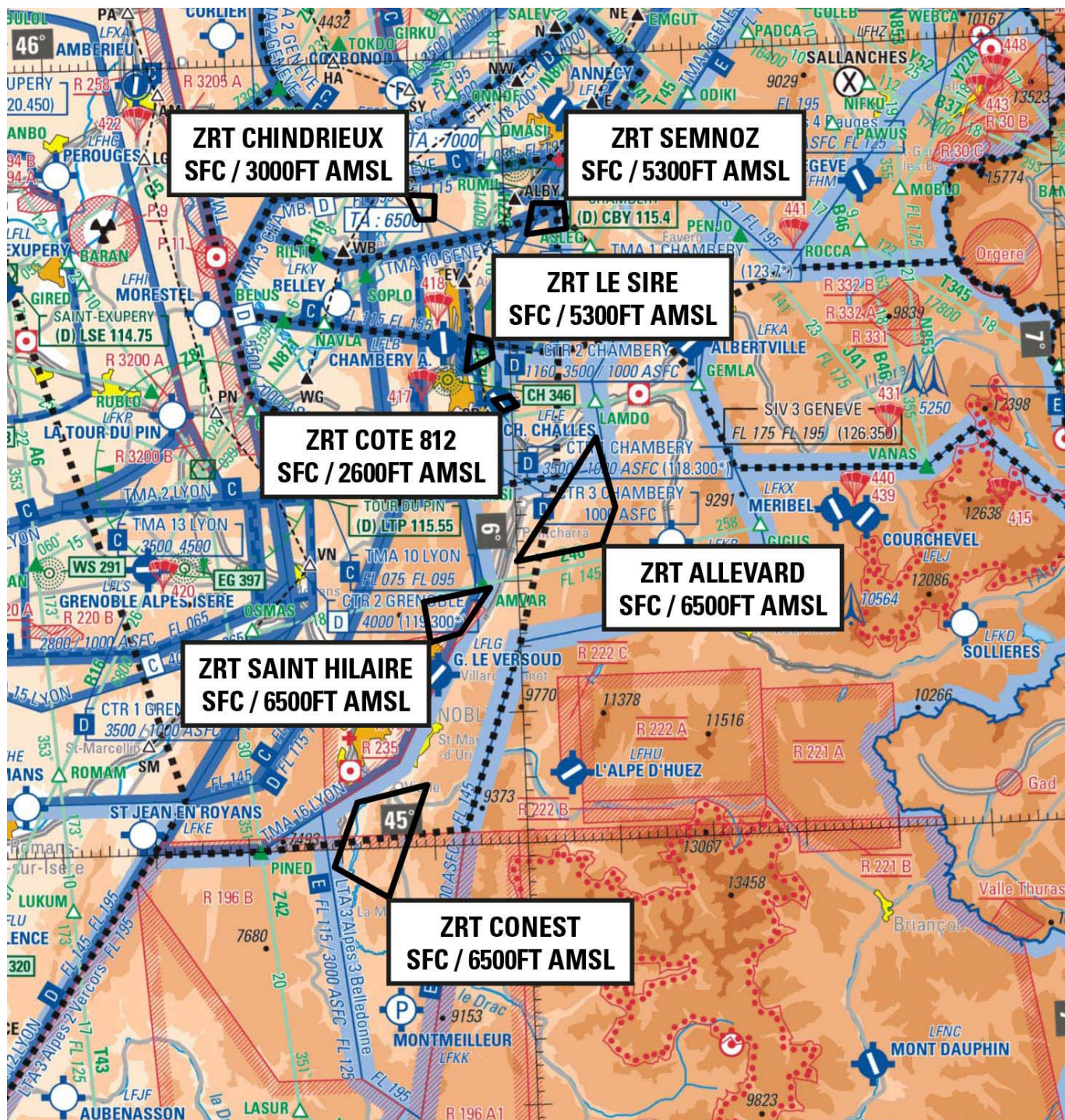

Extrait carte SIA 1 / 1000 000 - Edition 2022

## ACTIVITÉ

Exercice de vols opérationnels de parapentes de nuit.

## DATES ET HEURES D'ACTIVITE

**ZRT CHINDRIEUX, SEMNOZ, ALLEVARD, SAINT HILAIRE et CONEST activables du :**

Du 13 mars au 23 mars 2023 : 1800 UTC - 0530 UTC.

**ZRT LE SIRE et COTE 812 activables du :**

Du 13 mars au 23 mars 2023 : 2000 UTC - 0530 UTC.

## INFORMATION DES USAGERS

**Activité réelle connue de :**

CHAMBERY AIX LES BAINSTWR : 118.3 MHz

CHAMBERY INFO : 123.7 MHz

MARSEILLE INFO : 124.5 MHz

## STATUT

Zones réglementées temporaires (ZRT) qui se substituent aux parties d'espaces aériens avec lesquelles elles interfèrent.

## ORGANISME GESTIONNAIRE

Directeur de l'exercice.

## CONDITIONS DE PENETRATION

**CAG / CAM :** contournement obligatoire sauf pour :

- les aéronefs participant à l'exercice,

- les aéronefs assurant des missions de secours, de sauvetage, de douane, de police ou de sécurité civile, lorsque le contournement n'est pas compatible avec l'exécution de ces missions après contact et autorisation du DIREX (Directeur de l'exercice).

## SERVICES RENDUS

Information de vol et d'alerte.

LIMITES LATERALES ET VERTICALES

<p><b>ZRT CHINDRIEUX</b></p> <p><u>Limites latérales</u></p> <p>045°49'48.38" N, 005°49'25.07" E          045°49'39.06" N, 005°52'27.34" E          045°47'51.86" N, 005°52'16.96" E          045°47'52.96" N, 005°50'31.44" E          045°49'48.38" N, 005°49'25.07" E</p> <p><u>Limites verticales</u></p> <p>SFC / 3000 FT AMSL</p>	<p><b>ZRT SEMNOZ</b></p> <p><u>Limites latérales</u></p> <p>045°48'48.93" N, 006°03'06.34" E          045°48'43.45" N, 006°06'30.75" E          045°46'46.54" N, 006°06'40.36" E          045°46'28.13" N, 006°02'20.08" E          045°48'48.93" N, 006°03'06.34" E</p> <p><u>Limites verticales</u></p> <p>SFC / 5300 FT AMSL</p>	<p><b>ZRT LE SIRE</b></p> <p><u>Limites latérales</u></p> <p>045°38'53.13" N, 005°55'46.43" E          045°38'25.95" N, 005°57'58.68" E          045°37'09.29" N, 005°58'07.66" E          045°36'12.32" N, 005°55'10.92" E          045°38'53.13" N, 005°55'46.43" E</p> <p><u>Limites verticales</u></p> <p>SFC / 5300 FT AMSL</p>
<p><b>ZRT COTE 812</b></p> <p><u>Limites latérales</u></p> <p>045°33'54.03" N, 005°58'01.48" E          045°34'09.96" N, 005°59'46.08" E          045°33'25.66" N, 006°00'35.38" E          045°33'01.72" N, 005°59'00.11" E          045°33'54.03" N, 005°58'01.48" E</p> <p><u>Limites verticales</u></p> <p>SFC / 2600 FT AMSL</p>	<p><b>ZRT ALLEVARD</b></p> <p><u>Limites latérales</u></p> <p>045°30'46.38" N, 006°09'00.11" E          045°25'23.48" N, 006°10'47.89" E          045°22'35.45" N, 006°09'13.01" E          045°21'32.91" N, 005°59'54.13" E          045°30'46.38" N, 006°09'00.11" E</p> <p><u>Limites verticales</u></p> <p>SFC / 6500 FT AMSL</p>	<p><b>ZRT SAINT HILAIRE</b></p> <p><u>Limites latérales</u></p> <p>045°18'42.58" N, 005°49'40.96" E          045°19'36.25" N, 005°56'55.55" E          045°16'13.36" N, 005°53'30.57" E          045°15'36.73" N, 005°50'16.03" E          045°18'42.58" N, 005°49'40.96" E</p> <p><u>Limites verticales</u></p> <p>SFC / 6500 FT AMSL</p>
<p><b>ZRT CONEST</b></p> <p><u>Limites latérales</u></p> <p>045°03'35.62" N, 005°41'46.04" E          045°04'45.23" N, 005°49'21.23" E          044°56'15.65" N, 005°44'48.29" E          044°58'43.34" N, 005°39'04.69" E          045°03'35.62" N, 005°41'46.04" E</p> <p><u>Limites verticales</u></p> <p>SFC / 6500 FT AMSL</p>		

DISPOSITIONS COMPLEMENTAIRES

Trois ZRT au maximum pourront être activées par nuit.

ORGANISMES A CONTACTER

Avant l'exercice :

**COMALAT :**

Téléphone : 01.73.95.22.84/83

**27<sup>ème</sup> Brigade d'Infanterie de Montagne :**

Téléphone : 04.56.85.72.38 / 06.33.88.76.99

Pendant l'exercice :

**Directeur de l'exercice (DIREX) :**

Téléphone : 06.33.88.76.99