

ENR - FIR : Brest LFRR - Paris LFFF

Objet : Création de 2 zones réglementées temporaires (ZRT) au profit de vols hors vue d'aéronefs sans équipage à bord en Baie de Seine.

En vigueur : Du 13 au 24 mars 2023

Lieu : FIR : Brest LFRR - Paris LFFF

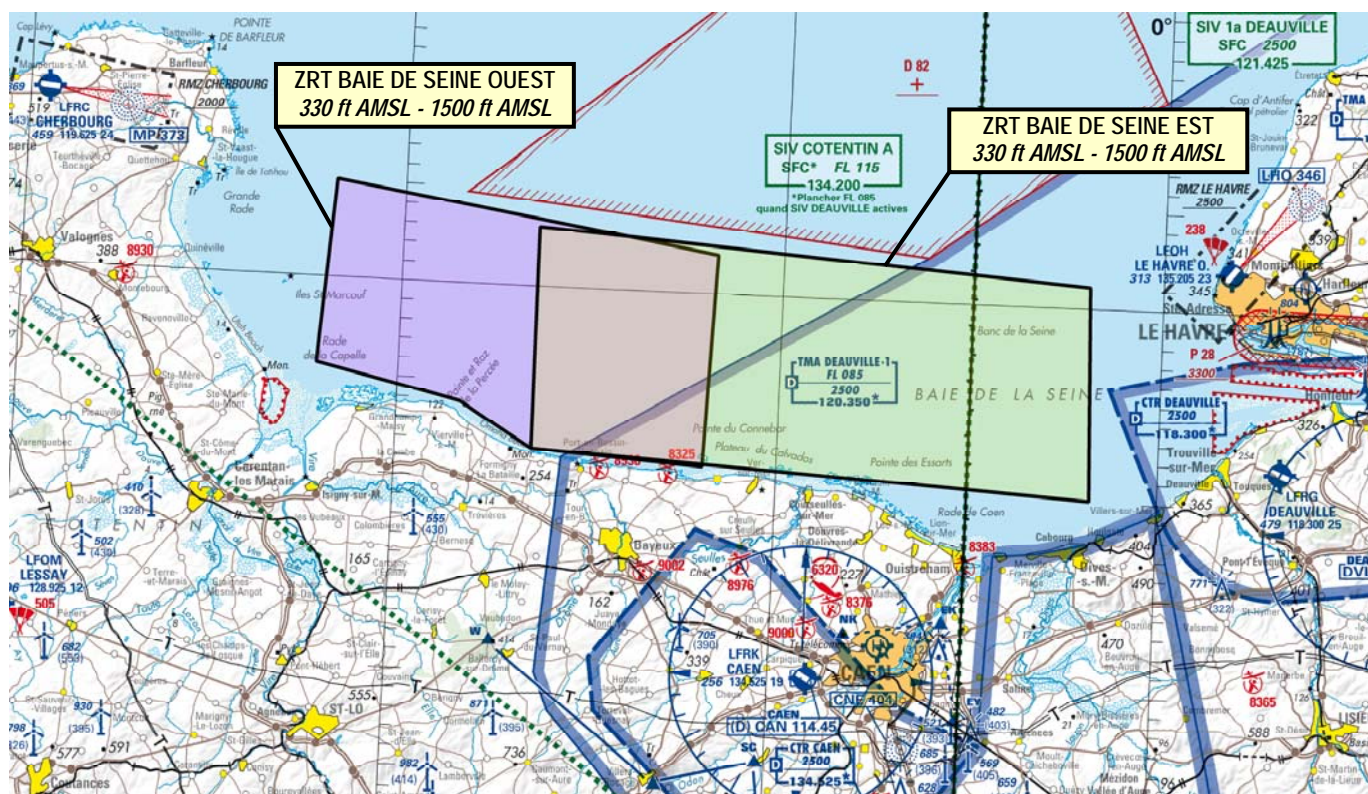

Extrait carte 1 / 500 000 IGN - Edition 2022

**ACTIVITÉ**

Vol d'aéronefs sans équipage à bord évoluant hors vue.

**DATES ET HEURES D'ACTIVITÉ**

ZRT Baie de Seine Ouest activable :

13, 17, 20, 24 : 1100-1700  
14, 21 : 1700-2100  
16, 23 : 0800-1400

ZRT Baie de Seine Est activable :

15, 17, 22, 24 : 1100-1700  
16, 23 : 0800-1400

**INFORMATION DES USAGERS**

Activité réelle connue de :

DEAUVILLE INFO : 121.425 MHz  
RENNES INFO : 134.200 MHz (hors HOR ATS DEAUVILLE INFO)

**STATUT**

Zones réglementées temporaires (ZRT) qui se substituent aux parties d'espaces aériens avec lesquelles elles interfèrent.

**CONDITIONS DE PENETRATION**

**CAG/CAM** : Contournement obligatoire à l'exception  
 - des aéronefs assurant des missions d'assistance, de sauvetage, de sûreté nationale ou de sécurité publique lorsque leur mission ne permet pas le contournement de la zone après contact téléphonique avec le responsable des opérations (Tél : 06 21 52 29 51).

**SERVICES RENDUS**

Information de vol et d'alerte rendus par DEAUVILLE INFO (RENNES INFO hors HOR ATS DEAUVILLE INFO).

**LIMITES LATÉRALES ET VERTICALES**

**ZRT Baie de Seine Ouest**

Limites latérales

49°35'03" N - 001°05'26" W  
 49°32'02" N - 000°35'10" W  
 49°21'04" N - 000°35'45" W  
 49°21'38" N - 000°49'13" W  
 49°23'54" N - 000°55'00" W  
 49°25'33" N - 001°06'25" W  
 49°35'03" N - 001°05'26" W

Limites verticales

330 ft AMSL / 1500 ft AMSL

**ZRT Baie de Seine Est**

Limites latérales

49°33'03" N - 000°49'20" W  
 49°31'09" N - 000°05'48" W  
 49°20'07" N - 000°05'18" W  
 49°21'38" N - 000°49'13" W  
 49°33'03" N - 000°49'20" W

à l'exclusion de la partie interférente de la ZRT Baie de Seine Ouest lorsqu'elle est active

Limites verticales

330 ft AMSL / 1500 ft AMSL