

**Objet** : ENR - FIR Marseille - LFMM  
AD - Mont Dauphin Saint Crepin - LFNC  
Création de trois Zones Réglementées Temporaires (ZRT) GRANON GONDRAIS et IZOARD dans la région de Mont-Dauphin pour l'activation de trois Champs de Tirs Temporaires (CTT)

**En vigueur** : Du 01 février au 14 avril 2023

Lieu : FIR : Marseille - LFMM - AD : Mont Dauphin Saint Crepin - LFNC

ZRT GRANON ZRT GONDRAIS ZRT IZOARD

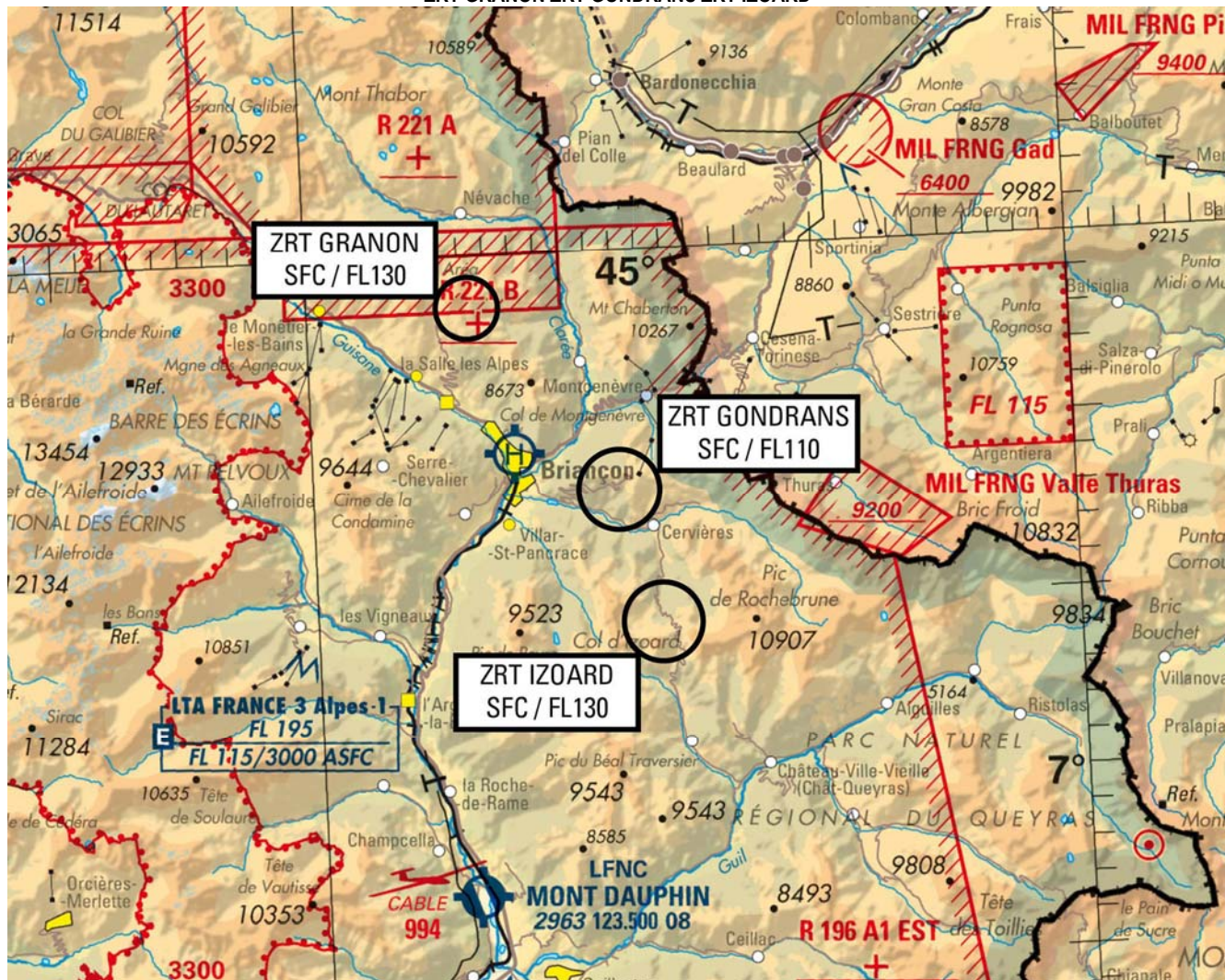

Extrait carte 1/500 000 SIA - Édition 2022

**ACTIVITE**

Activités spécifiques Défense.  
Tirs sol / sol.

**DATES ET HEURES D'ACTIVITE**

Activables du 01 février au 14 avril 2023  
H24 du lundi au vendredi à compter du mercredi 01 février SR.

**INFORMATION DES USAGERS**

Activité réelle connue de :

- MARSEILLE INFO : 124.500 MHz.

**STATUT**

Zones réglementées temporaires activables (ZRT) qui se substituent aux parties d'espaces aériens avec lesquelles elles interfèrent, LF-R196A compris.  
La ZRT GRANON lorsqu'elle est active se substitue aux portions interférentes avec la LF-R221B.

**ORGANISME GESTIONNAIRE**

Officier de tir du 7<sup>e</sup> BATAILLON DE CHASSEURS ALPINS.

**CONDITIONS DE PENETRATION**

CAG / CAM, contournement obligatoire sauf pour :  
- les aéronefs assurant des missions de secours, de sauvetage, de douane, de police ou de sécurité civile, lorsque le contournement n'est pas compatible avec l'exécution de ces missions après contact et accord du gestionnaire.

**SERVICES RENDUS**

CAM / CAG : Information de vol et alerte rendus par les organismes habituels.

**LIMITES LATERALES ET VERTICALES**

<b>LIMITES LATERALES ET VERTICALES</b>		
<p><b>ZRT GRANON</b></p> <p><u>Limites latérales</u> Cercle de 0.87NM de rayon centré sur 44°58'30.00"N, 006°36'21.00"E</p> <p><u>Limites verticales</u> SFC / FL130</p>	<p><b>ZRT GONDRANS</b></p> <p><u>Limites latérales</u> Cercle de 1.13NM de rayon centré sur 44°53'14.00"N, 006°42'02.00"E</p> <p><u>Limites verticales</u> SFC / FL110</p>	<p><b>ZRT IZOARD</b></p> <p><u>Limites latérales</u> Cercle de 1.1 NM de rayon centré sur 44°49'29.00"N, 006°43'32.00"E</p> <p><u>Limites verticales</u> SFC / FL130</p>

**ORGANISMES A CONTACTER**

<p><u>Avant l'exercice :</u></p> <p><b>Officier de tir du 7<sup>e</sup> BCA :</b> Téléphone : 04 56 85 77 79 ou 04 56 85 77 80.</p> <p><b>COMALAT / Section espaces aériens :</b> Téléphone : 01 73 95 22 83 / 84.</p>	<p><u>Pendant l'activité :</u></p> <p><b>Directeur d'exercice (DIREX) :</b> <b>Chef de poste du chalet du Briançonnais - clot ENJAIME (MONT GENEVRE).</b></p> <p>Téléphone : 06 58 22 02 69 ou 06 73 86 56 49.</p>
--	--