

ENR – FIR Marseille – LFMM

Objet : AD – Hyères – LFTH – Le Luc – LFMC – Cuers Pierrefeu - LFTF

Création d'une zone règlementée temporaire (ZRT) « PARA CUERS » pour du parachutage de nuit.

En vigueur : Du 19 janvier 2023 au 17 janvier 2024

Lieu : FIR Marseille – LFMM

ZRT « PARA CUERS »

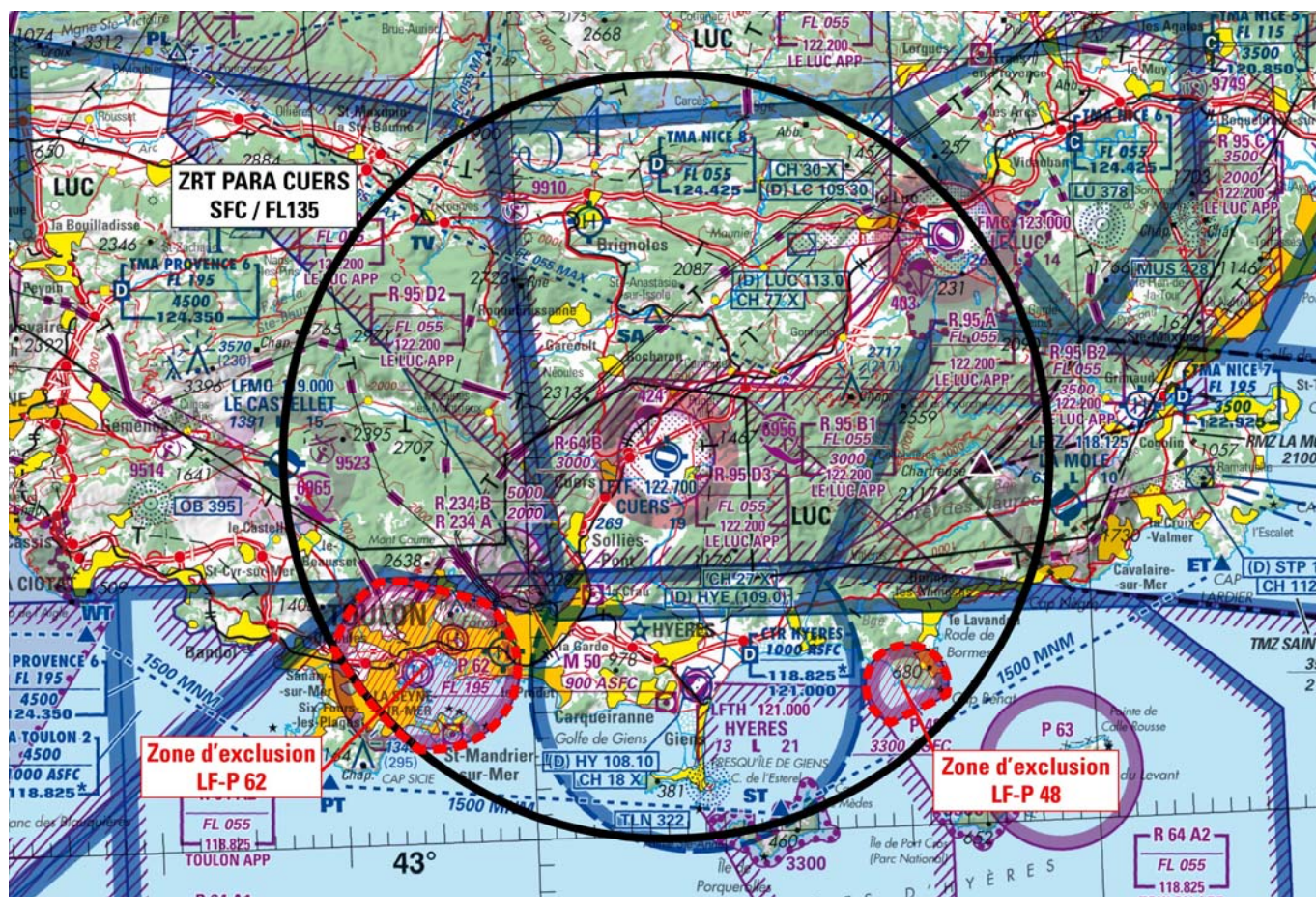

Extrait carte 1/ 500 000 SIA – Edition 2022

ZRT « PARA CUERS »



Extrait carte 1/ 1 000 000 SIA – Edition 2022

ACTIVITÉ

Activités spécifiques défense (parachutage de nuit et DSV dérive sous voile)

DATES ET HEURES D'ACTIVITÉ

Activable du 19 janvier 2023 au 17 janvier 2024 par NOTAM

-du 19 janvier 2023 au 30 avril 2023 du mardi au vendredi de CS+30 à LS-30.

-du 01 mai 2023 au 30 septembre 2023 du mardi au vendredi de 22h00 UTC à LS-30.

-du 01 octobre 2023 au 17 janvier 2024 du mardi au vendredi de CS+30 à LS-30.

INFORMATION DES USAGERS

Activité réelle connue de :

Toulon APP : 126.325 Mhz

Toulon transit : 118,825 MHz

Hyères TWR : 121,000MHz

Marseille CTL : 126,155 Mhz

Nice INFO : 120,850 MHz

Provence INFO : 124.350 MHz.

GESTIONNAIRE

Cellule 3D

STATUT

Zone réglementée temporaire (ZRT) qui coexiste avec les espaces aériens contrôlés et portions d'espaces à statut particulier avec lesquels elle interfère, à l'exclusion de la P62 et de la P48 (lorsque celle-ci est active).

CONDITIONS DE PÉNÉTRATION

CAG/CAM : contournement obligatoire sauf pour les aéronefs assurant des missions d'assistance, de sauvetage ou de sécurité publique, lorsque le contournement n'est pas compatible avec l'exécution de ces missions, après autorisation du gestionnaire.

SERVICES RENDUS

CAG /CAM : à l'intérieur de cette zone, les organismes de la circulation aérienne continuent d'assurer les services associés aux classes d'espaces aériens avec lesquels elle interfère.

LIMITES LATÉRALES ET VERTICALES

ZRT PARA CUERS

Limites latérales

Cercle de 15 nm centré sur 43°14'51"N,006°07'38"E
à l'exclusion des P62 et P48 (si celle-ci est active)

Limites verticales

SFC / FL135

DISPOSITIONS PARTICULIERES

NIL

ORGANISME A CONTACTER

Avant la mission :

Chef cellule 3D
Tél : 06 28 48 73 08

TOULON APPROCHE
Tél : 04 22 44 42 81

Pendant la mission :

Chef cellule 3D
Tél : 06 28 48 73 08