

**ENR - FIR Reims LFEE**

**Objet** : Création à titre expérimental de 4 zones réglementées temporaires (ZRT) au profit d'entraînements militaires dans la région de Grostenquin

**En vigueur** : Du lundi 02 janvier 2023 au vendredi 29 décembre 2023

Lieu : FIR : Reims LFEE

Ce SUP AIP annule et remplace le SUP AIP 275/22

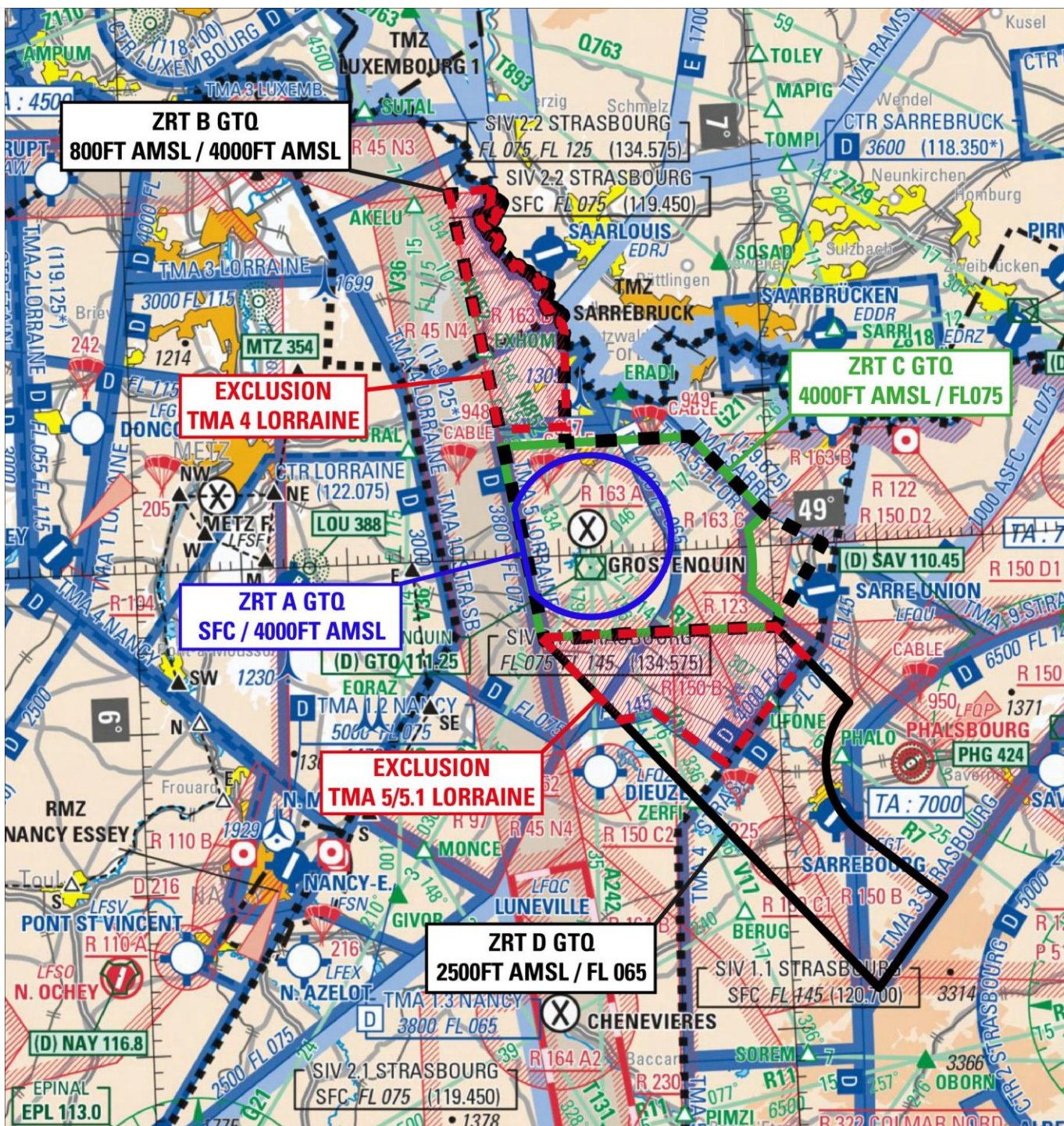

Extrait carte 1/1 000 000 SIA - Edition 2022

**ACTIVITÉ**

Activités spécifiques Défense.  
Entraînement régional de parachutage et transits d'aéronefs militaires.

**DATES ET HEURES D'ACTIVITÉ**

Du lundi au vendredi hors jours fériés.  
ZRT : activables par NOTAM à J - 48 H.

**INFORMATION DES USAGERS**

**Activité réelle connue de :**

OCHEY APP : 127.250 MHz  
PHALSBOURG APP : 118.450 MHz  
STRASBOURG INFO : 119.450 MHz  
LORRAINE APP : 119.125 MHz

**GESTIONNAIRE**

CCPGE.

**STATUT**

Zones réglementées temporaires (ZRT) qui lorsqu'elles sont actives se substituent aux parties d'espaces avec lesquelles elles interfèrent.

**CONDITIONS DE PENETRATION**

**CAG/CAM** : contournement obligatoire sauf pour :

- aéronefs participant aux exercices,
- aéronefs assurant des missions de sécurité publique, d'assistance ou de sauvetage lorsque le contournement n'est pas compatible avec ces missions et après autorisation du gestionnaire.

**SERVICES RENDUS**

Information de vol et alerte.

**LIMITES LATERALES ET VERTICALES**

<b>ZRT A GTQ</b>	<b>ZRT B GTQ</b>	<b>ZRT C GTQ</b>	<b>ZRT D GTQ</b>
Identique à la LF-R 163 A GROSTENQUIN POLYGONE	49°07'00" N, 006°41'00" E 49°07'03" N, 006°52'50" E 49°02'02" N, 006°59'35" E 49°00'00" N, 007°04'48" E 48°55'00" N, 007°00'00" E 48°55'00" N, 006°37'56" E 49°22'45" N, 006°31'07" E 49°22'45" N, 006°35'10" E frontière franco-allemande 49°13'22" N, 006°41'20" E 49°07'00" N, 006°41'00" E à l'exception de la ZRT A GTQ et de la TMA 4 Lorraine	Identique à la LF-R 163 C GROSTENQUIN POLYGONE	48°55'00" N, 006°37'56" E 48°55'00" N, 007°00'00" E 48°50'03" N, 007°06'32" E arc anti-horaire de 5.50 NM de rayon centré sur 48°46'08" N, 007°12'23" E 48°41'49" N, 007°07'14" E 48°37'42" N, 007°14'30" E 48°35'35" N, 007°11'53" E 48°32'16" N, 007°07'58" E 48°55'00" N, 006°37'56" E A l'exclusion des TMA 5 et 5.1 LORRAINE
SFC / 4000 ft AMSL	800 ft AMSL / 4000 ft AMSL	4000 ft AMSL / FL 075	2500 ft AMSL / FL 065

**DISPOSITIONS PARTICULIERES**

Les zones réglementées LF-R163 A, B et C GROSTENQUIN POLYGONE ne seront pas activables durant les créneaux d'activation des ZRT A, B et C GTQ.

La ZRT D GTQ ne sera activée que si la LF-R 150 B Phalsbourg n'est pas active.

Les activités d'aéromodélisme 8077 GROSTENQUIN et 8200 FOSCHVILLER restent utilisables conformément à leur publication aéronautique.

L'utilisation des ZRT GTQ fait l'objet d'un protocole d'accord.

**ORGANISMES À CONTACTER**

**Avant l'activité :**

CCPGE  
Cellule programmation  
TEL : 0049 63 71 61 98 62 07.

**Pendant l'activité :**

CCPGE  
Cellule programmation  
TEL : 0049 63 71 61 98 62 07  
Personnel sur site  
TEL : 0033 6 71 51 95 44 / 0033 6 32 26 52 89.