

ENR - FIR Reims LFEE

Objet : Création à titre expérimental de 4 zones réglementées temporaires (ZRT) au profit d'entraînements militaires dans la région de Grostenquin.

En vigueur : Du lundi 02 janvier 2023 au vendredi 29 décembre 2023

Lieu : FIR : Reims LFEE

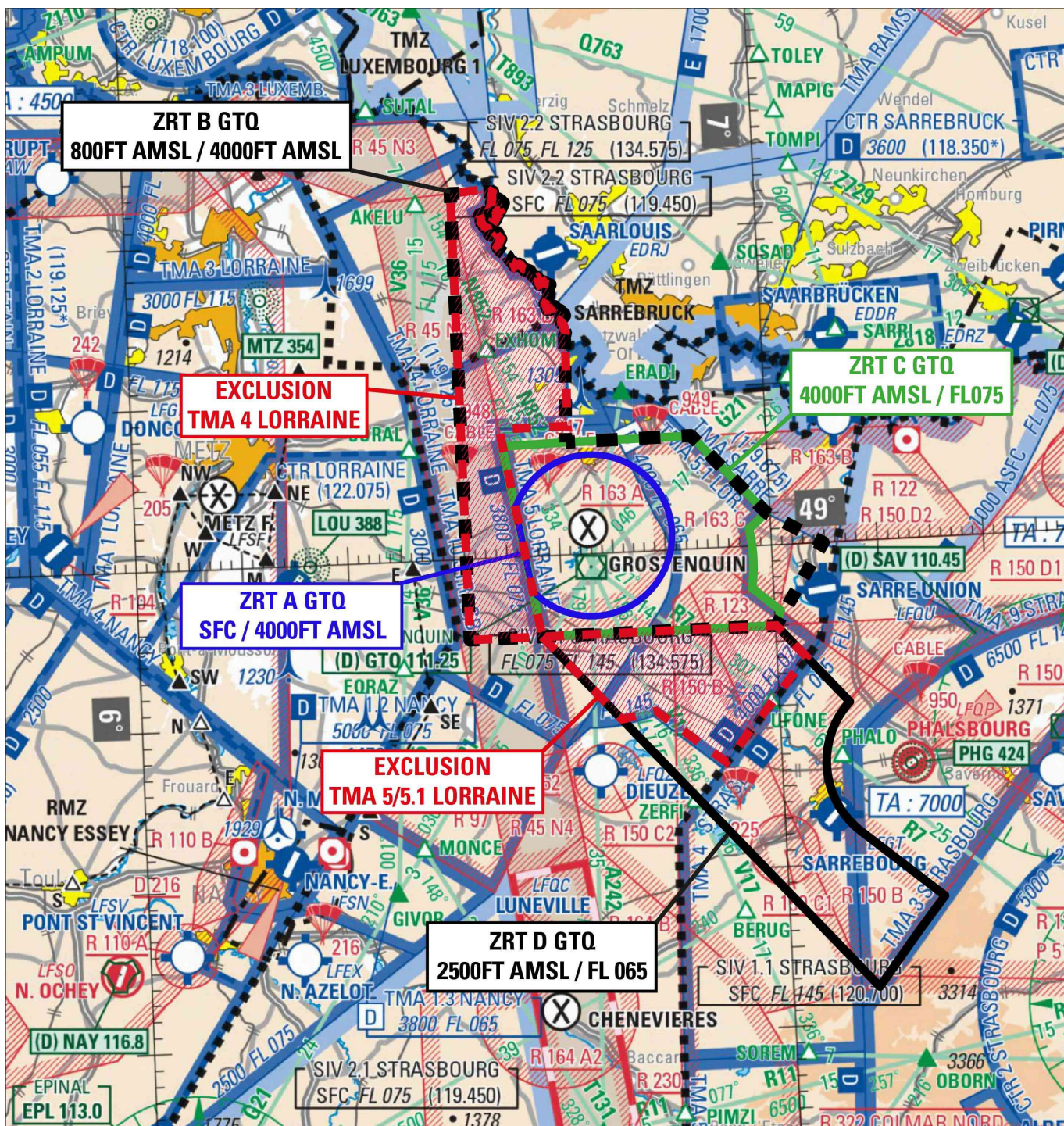

Extrait carte 1/1 000 000 SIA - Edition 2022

ACTIVITÉ

Activités spécifiques Défense.
Entraînement régional de parachutage et transits d'aéronefs militaires.

DATES ET HEURES D'ACTIVITÉ

Du lundi au vendredi hors jours fériés.
ZRT : activables par NOTAM à J-48H.

INFORMATION DES USAGERS

Activité réelle connue de :

OCHEY APP : 127.250 MHZ
PHALSBOURG APP : 118.450 MHZ
STRASBOURG INFO : 119.450 MHZ
LORRAINE APP : 119.125 MHZ

GESTIONNAIRE

CCPGE

STATUT

Zones réglementées temporaires (ZRT) qui lorsqu'elles sont actives se substituent aux parties d'espaces avec lesquelles elles interfèrent.

CONDITIONS DE PENETRATION

CAG/CAM : contournement obligatoire sauf pour :

- aéronefs participant aux exercices,
- aéronefs assurant des missions de sécurité publique, d'assistance ou de sauvetage lorsque le contournement n'est pas compatible avec ces missions et après autorisation du gestionnaire.

SERVICES RENDUS

Information de vol et alerte.

LIMITES LATERALES ET VERTICALES

ZRT A GTQ	ZRT B GTQ	ZRT C GTQ	ZRT D GTQ
Identique à la LF-R 163 A GROSTENQUIN POLYGONE	49°07'00" N, 006°41'00" E 49°07'03" N, 006°52'50" E 49°02'02" N, 006°59'35" E 49°00'00" N, 007°04'48" E 48°55'00" N, 007°00'00" E parallèle 48°55'00" N 48°55'00" N, 006°37'56" E 49°22'45" N, 006°31'07" E 49°22'45" N, 006°35'10" E frontière franco-allemande 49°13'22" N, 006°41'20" E 49°07'00" N, 006°41'00" E à l'exception de la ZRT A GTQ et de la TMA 4 Lorraine	Identique à la LF-R 163 C GROSTENQUIN POLYGONE	48°55'00" N, 006°37'56" E 48°55'00" N, 007°00'00" E 48°50'03" N, 007°06'32" E arc anti-horaire de 5.50 NM de rayon centré sur 48°46'08" N, 007°12'23" E 48°41'49" N, 007°07'14" E 48°37'42" N, 007°14'30" E 48°35'35" N, 007°11'53" E 48°32'16" N, 007°07'58" E 48°55'00" N, 006°37'56" E A l'exclusion des TMA 5 et 5.1 Lorraine
SFC / 4000 ft AMSL	800 ft AMSL / 4000 ft AMSL	4000 ft AMSL / FL 075	2500 ft AMSL / FL 065

DISPOSITIONS PARTICULIERES

Les zones réglementées LF-R163 A, B et C GROSTENQUIN POLYGONE ne seront pas activables durant les créneaux d'activation des ZRT A, B et C GTQ.

La ZRT D GTQ ne sera activée que si la LF-R 150 B Phalsbourg n'est pas active.

Les activités d'aéromodélisme 8077 GROSTENQUIN et 8200 FOSCHVILLER restent utilisables conformément à leur publication aéronautique.

L'utilisation des ZRT GTQ fait l'objet d'un protocole d'accord.

ORGANISMES À CONTACTER

Avant l'activité :

CCPGE

Cellule programmation

TEL : 0049 63 71 61 98 62 07

Pendant l'activité :

CCPGE

Cellule programmation

TEL : 0049 63 71 61 98 62 07

Personnel sur site

TEL : 0033 6 71 51 95 44 / 0033 6 32 26 52 89