

ENR - FIR : Reims LFEE

Objet : Création d'une zone réglementée temporaire (ZRT) « JOLIVET » dans la région de Lunéville pour des évolutions d'aéronefs sans équipage à bord.

En vigueur : Du lundi 02 janvier 2023 au vendredi 29 décembre 2023.

Lieu : AD - Lunéville LFQC Nancy/Essey LFSN, Nancy/Azelot LFEX, Nancy OCHEY LFSO, Nancy/Malzéville LFEZ, Metz Nancy Lorraine LFJL

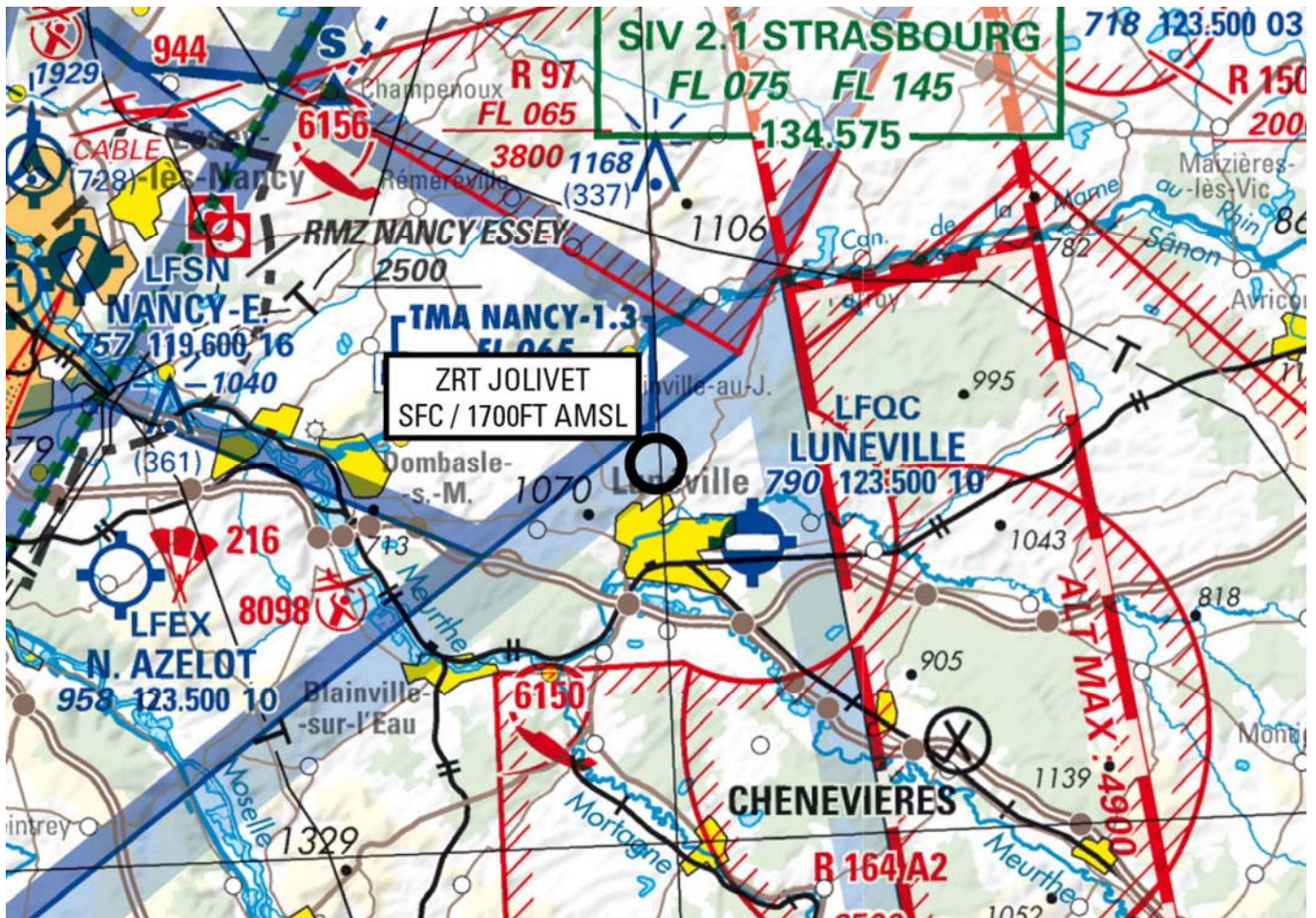

Extrait carte 1/ 500 000 SIA – Edition 2022

#### ACTIVITÉ

Evolutions d'aéronefs sans équipages à bord.

#### DATES ET HEURES D'ACTIVITÉ

ZRT JOLIVET : Activable du lundi 0700 au vendredi 1400 (ETE - 1HR)

#### ORGANISME GESTIONNAIRE

53<sup>ème</sup> Régiment de Transmissions

#### INFORMATION DES USAGERS

Activité réelle connue de :  
Strasbourg INFO : 119.450 MHz  
Lorraine APP : 119. 125 MHz  
Ochey APP : 127.250 Mhz

#### STATUT

Zone réglementée temporaire (ZRT) qui, lorsqu'elle est active, se substitue aux portions d'espaces aériens avec lesquelles elle interfère.

**SUP AIP N° 268/22**

**CONDITIONS DE PENETRATION**

**CAG / CAM** : contournement obligatoire sauf pour les aéronefs assurant des missions de secours, de sauvetage, de douane, de police ou de sécurité civile, lorsque le contournement n'est pas compatible avec l'exécution de ces missions après notification auprès du responsable de l'activité.

**SERVICES RENDUS**

**CAG / CAM** : Information de vol et d'alerte

**LIMITES LATERALES ET VERTICALES**

ZRT JOLIVET

Limites latérales

Cercle de 0.5 Nm de rayon centré sur 48°37'12" N, 006°29'53" E

Limites verticales

SFC / 1700ft AMSL (800ft ASFC)

**DISPOSITIONS COMPLEMENTAIRES**

Lorsque la zone temporairement inactive LF-R 213 B sera activée, la ZRT JOLIVET est inutilisable.

**ORGANISMES A CONTACTER**

Avant l'activité :

53<sup>ème</sup> Régiment de Transmissions  
Téléphone : 03.83.77.67.05

COMALAT/ Section espaces aériens :  
Téléphone : 01.73.95.22.83 / 84

Pendant l'activité :

Opérateur :  
Téléphone : 06.74.49.89.94