

**Objet** : Création d'une zone réglementée temporaire (ZRT) dans la région de Versailles pour vols de démonstration

**En vigueur** : Du 30 septembre au 07 octobre 2022

**Lieu** : FIR : Paris LFFF - AD : Villacoublay LFPV - Hélicopt : Paris Issy-les-Moulineaux Valérie André LFPi

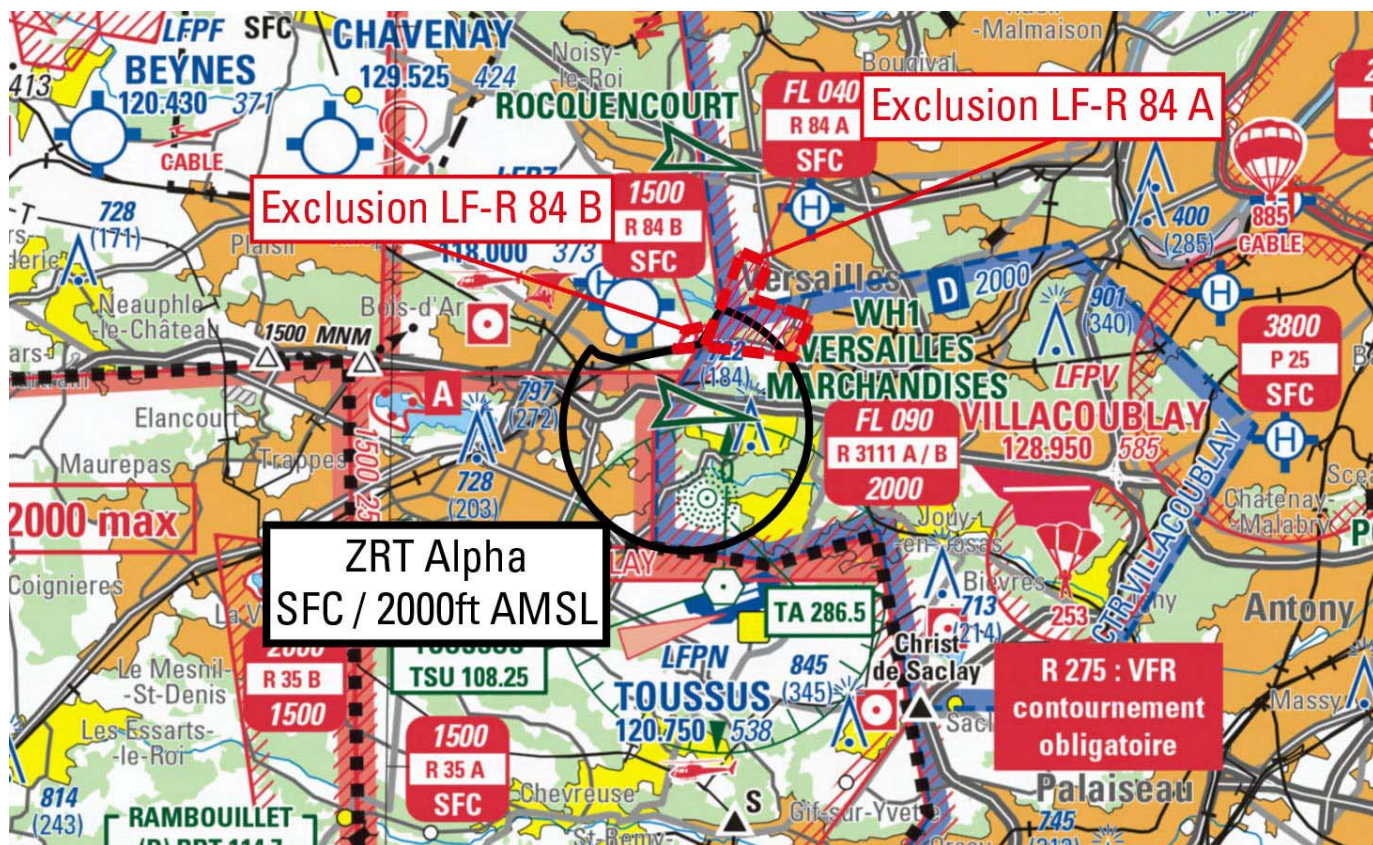

#### ACTIVITE

Vols de démonstration d'hélicoptères et d'aéronefs sans équipage à bord.

#### DATES ET HEURES D'ACTIVITE

**ZRT Alpha activable :**

Du 30 septembre au 07 octobre : 0600-1000, 1100-1600.

#### INFORMATION DES USAGERS

|                      |                |
|----------------------|----------------|
| Villacoublay TWR :   | 128.950 MHz    |
| Villacoublay APP :   | 119.425 MHz    |
| Toussus TWR :        | 120.750 MHz    |
| Moulineaux TWR :     | 118.500 MHz    |
| Saint-Cyr TWR :      | 118.000 MHz    |
| Chevreuse INFO :     | 119.300 MHz    |
| Directeur des vols : | 06 17 90 72 84 |

#### ORGANISME GESTIONNAIRE

Villacoublay APP

#### STATUT

Zone réglementée temporaire (ZRT) qui, lorsqu'elle est active, se substitue aux portions d'espaces aériens avec lesquelles elle interfère.

**CONDITIONS DE PENETRATION**

CAG/CAM : contournement obligatoire à l'exception :

- des aéronefs participants aux démonstrations,
- des aéronefs à destination et / ou en provenance de l'aérodrome de Villacoublay,
- des aéronefs français assurant des missions d'assistance, de sauvetage et de sécurité publique lorsque leur mission ne permet pas le contournement des zones, après contact préalable avec le directeur des vols.

**SERVICES RENDUS**

Information de vol et alerte rendus par Villacoublay APP.

**LIMITES LATERALES ET VERTICALES**

**ZRT Alpha :**

**Limites latérales :**

48°48'06.70" N - 002°03'40.40" E

48°48'02.00" N - 002°03'49.00" E

48°47'58.00" N - 002°04'12.00" E

48°48'11.00" N - 002°05'41.00" E

48°48'36.49" N - 002°06'03.30" E

arc horaire de 1.5 NM de rayon centré sur 48°47'10" N - 002°05'26" E

48°48'06.70" N - 002°03'40.40" E

à l'exclusion des parties interférentes avec les zones LF-R 84 A et B

**Limites verticales :**

SFC / 2000 ft AMSL

**DISPOSITIONS PARTICULIERES**

Lorsque la ZRT Alpha est active :

- ◆ Itinéraire hélicoptère en CTR Villacoublay fermé sur tronçon WH1-WH3.
- ◆ Accès à l'hélistation de Satory maintenu après accord du directeur des vols.

**ORGANISMES A CONTACTER**

**Avant la démonstration :**

COMALAT Section Espace :

Courriel : [comalat-section-espaces.traic.fct@intradef.gouv.fr](mailto:comalat-section-espaces.traic.fct@intradef.gouv.fr)

Tél : 01 73 95 22 84 ou 01 73 95 22 83.

**Pendant la démonstration :**

DIREX, Tél : 06 17 90 72 84.

Officier Sécurité des vols, Tél : 06 85 34 26 50.