

Objet : Création de 2 zones réglementées temporaires (ZRT) pour l'exercice BACCARAT 2021
En vigueur : Du samedi 16 octobre 2021 au vendredi 22 octobre 2021

Lieu : FIR : Marseille LFMM, Bordeaux LFBB - AD : Aurillac LFLW, Saint-Flour Coltines LFHQ, Mende Brénoux LFNB, Millau Larzac LFCM, Rodez Aveyron LFRC, Florac Ste Enimie LFNO, Saint Affrique Belmont LFIF, Langogne Lespéron LFHL, Le Puy Loudès LFHP, Brioude Beaumont LFHR

ZRT BACCARAT ALPHA et BRAVO

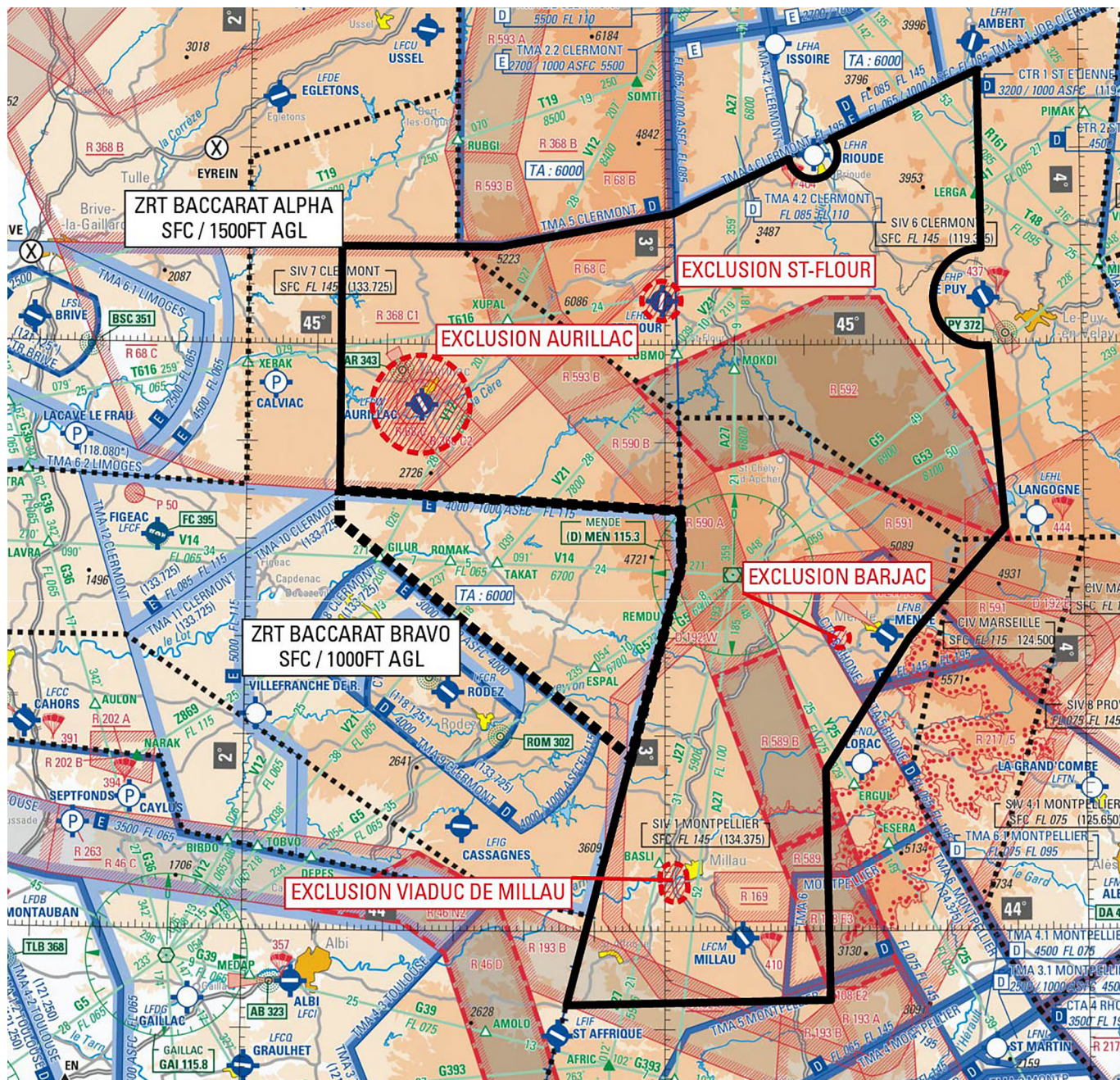

Extrait carte 1/1 000 000 SIA - Édition 2021

ACTIVITÉ

Exercice aéromobile mettant en œuvre un nombre très important d'hélicoptères de manœuvre et d'attaque français et étrangers et d'aéronefs sans équipage à bord.

DATES ET HEURES D'ACTIVITÉ

ZRT BACCARAT ALPHA et BRAVO actives :

Du 16 octobre 1600 au 22 octobre 1000

A l'exception des créneaux interférant avec l'exercice BELOTE 21-04. Voir SUP AIP 234/21.

STATUT

Zones réglementées temporaires (ZRT) qui se substituent aux portions d'espaces aériens avec lesquels elles interfèrent.

CONDITIONS DE PENETRATION

CAG et CAM : contournement obligatoire sauf pour :

- les aéronefs participants à l'exercice,
- les aéronefs assurant des missions de secours, de sauvetage, de douane, de police ou de sécurité civile lorsque le contournement n'est pas compatible avec l'exécution de ces missions, sur notification auprès du directeur d'exercice,
- les aéronefs effectuant du travail aérien après coordination et accord du directeur d'exercice,
- les aéronefs en IFR au départ ou à l'arrivée de Mende (LFNB), Aurillac (LFLW) et Le Puy (LFHP) après coordination et accord du directeur d'exercice.

SERVICES RENDUS

CAG / CAM : information de vol et d'alerte rendus par les prestataires des services de la navigation aérienne habituels.

ORGANISME GESTIONNAIRE

Directeur d'exercice (DIREX).

INFORMATION DES USAGERS

Activité réelle connue de :

CLERMONT APP : 119.375 MHz
 CLERMONT INFO : 133.725 Mhz
 RODEZ TWR : 118.125 MHz
 MENDE INFO : 119.600 MHz
 AURILLAC INFO : 118.325 MHz
 LE PUY INFO : 118.000 MHz
 MONTPELLIER INFO : 134.375 MHz

DISPOSITIONS COMPLEMENTAIRES

Toutes les activités aériennes sportives et récréatives situées à l'intérieur des ZRT sont suspendues durant les créneaux d'activation à l'exception :

- des sites de la FFVL Auvergne située aux limites Nord de la ZRT A au niveau de PUY VIOLENT, PUY DE PEYRE ARSE, PUY MARY ainsi que les 3 sites de la FFVL situés sur la commune de MILLAU, qui peuvent être utilisables après coordination avec le DIREX.
- de l'activité de parachutisme n°410 qui est utilisable, après approbation des créneaux d'activité par le DIREX du fait du stationnement d'un grand nombre d'hélicoptère sur l'aérodrome de MILLAU (LFCM).

Ces activités seront notifiées au plus tard à J-1 avant 12h locale auprès du DIREX

Les zones suivantes ne seront pas activées pendant l'exercice :

LF-589 A/B, LF-R590 A/B, LF-R591, LF-R592, LF-R593 B, LF-R193 B et LF-R 368C1

La LF-D 192 RUN CEVENNES ne sera pas activée sauf cas de besoin impérieux pour la réalisation d'essais en vol, après coordination et accord du directeur d'exercice

Activité complémentaire :

La zone LF-R169 LARZAC pourra être activée au profit de l'exercice.

LIMITES LATERALES ET VERTICALES

ZRT BACCARAT ALPHA

Limites latérales

45°10'00.00" N,02°13'27.00" E
 45°10'00.00" N,02°36'17.00" E
 45°13'24.00" N,03°01'16.00" E
 45°19'00.00" N,03°18'00.00" E

arc anti-horaire de 2.50 nm de rayon centré sur
 45°19'26.00" N,03°21'30.00" E

45°21'03.00" N,03°24'12.00" E
 45°28'00.00" N,03°45'19.00" E
 45°09'47.00" N,03°45'42.00" E

arc anti-horaire de 5.00 nm de rayon centré sur
 45°04'47.00" N,03°45'48.00" E

44°59'50.00" N,03°46'40.00" E
 44°41'17.00" N,03°48'51.00" E
 44°30'00.00" N,03°35'00.00" E
 44°16'31.00" N,03°22'57.00" E
 43°53'00.00" N,03°23'30.00" E
 43°52'29.00" N,02°46'09.00" E
 44°37'29.00" N,03°02'28.00" E
 44°43'01.00" N,03°02'17.00" E
 44°45'00.00" N,02°13'27.00" E
 45°10'00.00" N,02°13'27.00" E

A l'exclusion des secteurs :

- Aurillac :
cercle de 5.00 nm de rayon centré sur 44°53'51.00" N,02°25'00.00" E
- St-Flour :
cercle de 2.00 nm de rayon centré sur 45°04'30.00" N,02°59'33.00" E
- Barjac :
cercle de 1.00 nm de rayon centré sur 44°30'00.00" N,03°25'00.00" E
- Viaduc de Millau :
44°05'31.00" N,02°59'24.00" E
arc horaire de 1.35 nm de rayon centré sur 44°05'38.00" N,03°01'16.00" E
44°05'45.00" N,03°03'08.00" E
44°04'27.00" N,03°03'18.00" E
arc horaire de 1.35 nm de rayon centré sur 44°04'20.00" N,03°01'27.00" E
44°04'14.00" N,02°59'33.00" E
44°05'31.00" N,02°59'24.00" E

Limites verticales

SFC / 1500 FT AGL

ZRT BACCARAT BRAVO

Limites latérales

44°45'00.00" N,02°13'27.00" E
 44°43'01.00" N,03°02'17.00" E
 44°37'29.00" N,03°02'28.00" E
 44°17'47.00" N,02°55'14.00" E
 44°41'52.00" N,02°13'27.00" E
 44°45'00.00" N,02°13'27.00" E

Limites verticales

SFC / 1000 FT AGL

ORGANISMES A CONTACTER

Avant l'activité:

4e Brigade d'aérocombat : TEL : 04 63 08 07 56.
 COMALAT/ Section espaces aériens : TEL : 01 73 95 22 83 / 84.

Pendant l'activité :

Directeur d'exercice (DIREX) : TEL : 06 85 03 69 93.
 COURRIEL : christophe.mounerat@intra.def.gouv.fr
 olivier.giron@intra.def.gouv.fr