



Objet : **Création de zones réglementées temporaires (ZRT) et zones dangereuses temporaires (ZDT) pour l'exercice VOLFA 2021**

En vigueur : **Du 27 septembre au 14 octobre 2021**

Lieu : FIR : Bordeaux LFBB, Paris LFFF, Marseille LFMM, Brest LFRR – AD : Aurillac LFLW, Brive Souillac LFSL, Ussel Thalamy LFCU, Egletons LFDE, Montluçon Guéret LFBK, Cahors-Lalbenque LFCC, Fumel Montayral LFDX, Figeac Livernon LFCF, Villefranche De Rouergue LFCV, Sarlat Domme LFDS, Belvès Saint-Pardoux LFIB, Calviac P, Marmande Virazeil LFDM, La Réole Floudès LFDR, Sainte-Foy La Grande LFDF, Libourne Les Artigues de Lussac LFDI, Ribérac Saint-Aulaye LFIK

1 GENERALITES

ACTIVITE

Exercice national interalliés et interarmées mettant en œuvre un nombre important d'aéronefs de la défense évoluant en CAM, en toutes conditions de vol et à toutes altitudes.

STATUT

Zone réglementée temporaire (ZRT) pour la partie située en deçà des 12 NM des côtes (limite des eaux territoriales).

Zone dangereuse temporaire (ZDT) pour la partie située au-delà des 12 NM des côtes (limite des eaux territoriales).

Ces zones coexistent avec les espaces aériens contrôlés avec lesquels elles interfèrent et se substituent aux portions de zones réglementées avec lesquelles elles interfèrent.

SERVICES RENDUS

CAM : Les services de contrôle, d'information de vol et d'alerte sont rendus dans les ZRT et ZDT par l'organisme gestionnaire.

CAG : Dans les parties des ZRT/ZDT coexistant avec les espaces aériens contrôlés, les organismes de contrôle habituels rendent, aux usagers autorisés à pénétrer, les services de la circulation aérienne conformément à la classe des espaces aériens contrôlés précités.

CONDITIONS DE PENETRATION

Parties ZRT :

CAG / CAM, contournement obligatoire sauf pour :

- les aéronefs participant à l'exercice,
- les aéronefs assurant des missions d'assistance, de sauvetage ou de sécurité publique, lorsque le contournement n'est pas compatible avec l'exécution de ces missions et après notification auprès du Centre de Détection et de Contrôle concerné via le Détachement Civil de Coordination.
- les aéronefs en CAG/IFR, après coordination auprès de l'organisme gestionnaire, pour transit dans les ZRT CORRIDOR 3431 S HIGH et 3431 N.
- les aéronefs à l'arrivée ou au départ de Mont de Marsan après autorisation de Marsan APP dans les ZRT ADOURAIR ALPHA, CHARLIE et DELTA.

Partie ZDT :

CAG/CAM : se conformer aux instructions des organismes habituels de la circulation aérienne.

L'attention des navigateurs aériens est attirée sur le caractère particulièrement dangereux des activités se déroulant dans ces zones. En conséquence, pendant les créneaux d'activité, il est fortement recommandé d'éviter de pénétrer ces zones.

Toutes les activités aériennes sportives et récréatives situées à l'intérieur des ZRT sont suspendues durant les créneaux d'activation.

Les usagers sont invités à prendre connaissance quotidiennement des NOTAM modificatifs ou complémentaires publiés.

CAG / IFR au départ et à l'arrivée d'Aurillac : coordination garantie avec l'organisme gestionnaire.

Les activités aériennes de VOLFA 2021 sont présentées en 4 parties correspondant aux 3 régions :

Atlantique, Sud-Ouest et Centre, et aux corridors très basse altitude hélicoptères entre les LF-R 34 Mont de Marsan et la Zone Centre.

2 ZONES ATLANTIQUE

ZDT BANAIR (BANNAIR W et E), ZRT RITTAIR, ZRT GARAIR, ZRT VETAIR, ZRT CORRIDOR 3431 S HIGH, ZRT CORRIDOR 3431 N

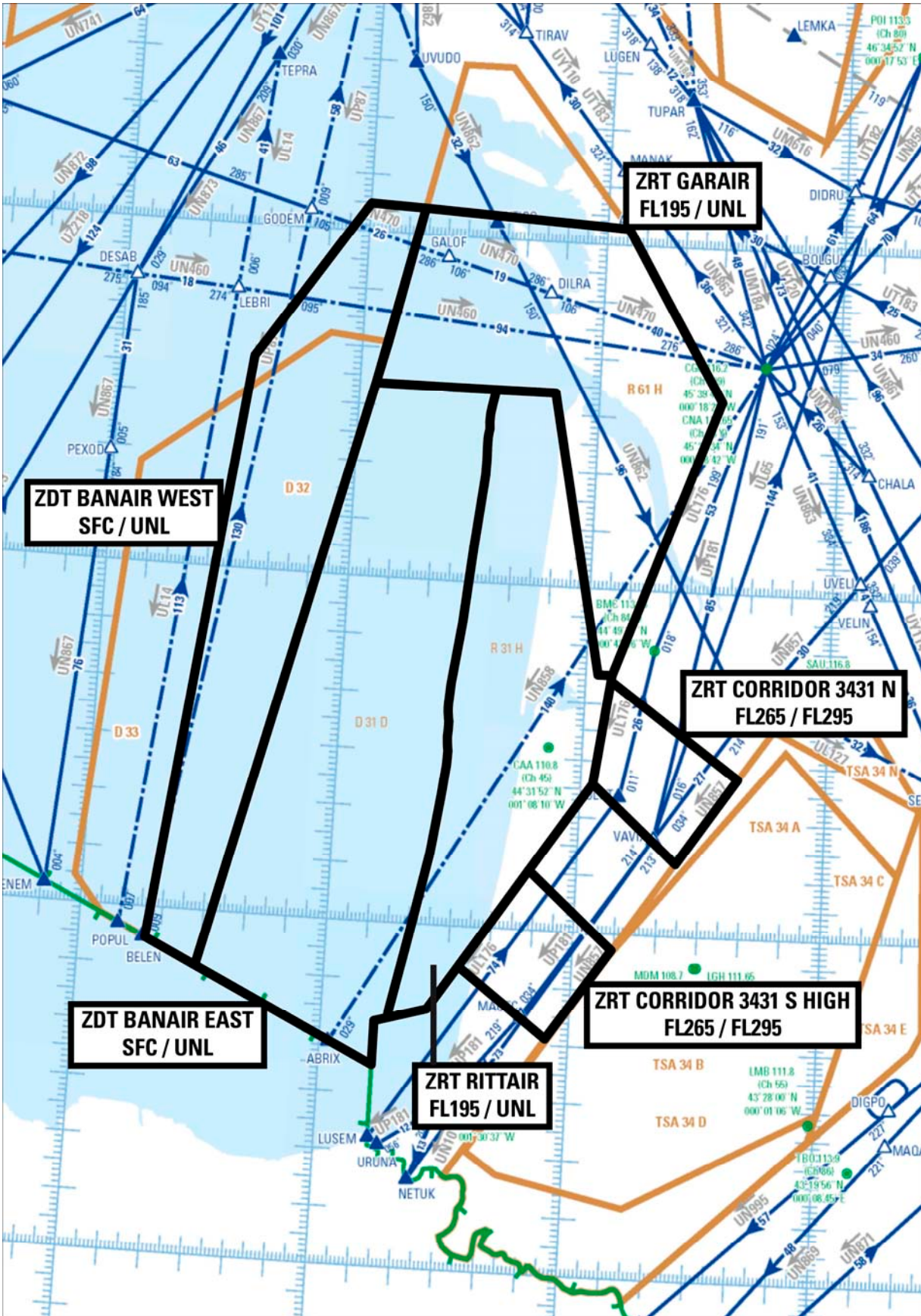

Extrait carte de croisière ENR 6.2 édition 22 avril 2021

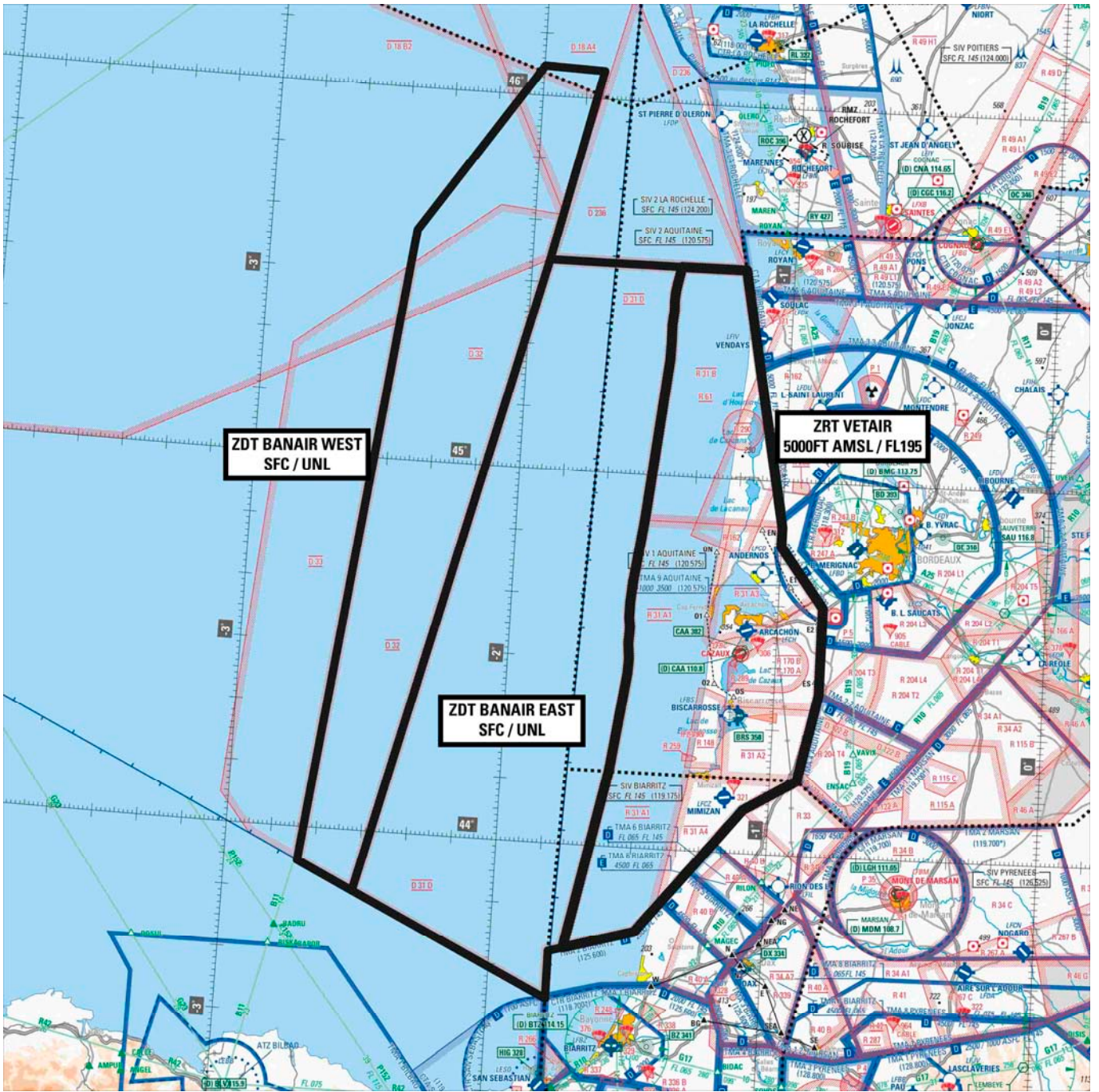

Extrait carte 1/1 000 000 SIA - Édition 2021

DATES ET HEURES D'ACTIVITÉ

ZDT BANNAIR (W et E), ZRT RITTAIR, ZRT VETAIR, ZRT GARAIR, ZRT CORRIDOR 3431 S HIGH, ZRT CORRIDOR 3431 N :

29 SEP, 1^{er} 5 et 6 OCT : 0800-0930.
8 OCT : 0800-1030.
13 et 14 OCT : 0800-0930.

Version SPARE (cas où les zones RITTAIR, VETAIR, GARAIR et BANNAIR ne pourraient pas être utilisées) :

Activation de la TSA 43A, des LF-R 68 et LF-R 368 aux mêmes horaires.
Voir paragraphe 6.3, tableau 2.

Décision d'appliquer soit le plan nominal, soit le Plan SPARE METEO, à J - 1.

INFORMATION DES USAGERS

ZDT BANNAIR (W et E), ZRT RITTAIR, ZRT VETAIR, ZRT GARAIR, ZRT CORRIDOR 3431 S HIGH, ZRT CORRIDOR 3431 N :

NANTES INFO (ZDT BANNAIR W) : 122.800 MHz (SIV 1) / 119.535 MHz (SIV 3)
AQUITAINE INFO : 120.575 MHZ
BIARRITZ INFO : 119.175 MHZ
MARSAN APP : 119.700 MHZ
ACC/UAC BREST : fréquences de contrôle
ACC/UAC BORDEAUX : fréquences de contrôle
MARINA (CDC de Mont de Marsan) : 143.550 MHz / 317.500 MHz
RAKI (CDC de Cinq Mars la Pile) : 143.550 MHz / 317.500 MHz

ORGANISME GESTIONNAIRE

ZDT BANNAIR (W et E), ZRT RITTAIR, ZRT VETAIR, ZRT GARAIR, ZRT CORRIDOR 3431 S HIGH, ZRT CORRIDOR 3431 N :

Centre de Détection et de Contrôle de Mont-de-Marsan ou, en cas d'indisponibilité, le CDC de remplacement.

		LIMITES LATÉRALES ET VERTICALES	
ZRT RITTAIR	ZRT GARAIR	ZDT BANNAIR	
		ZDT BANNAIR WEST	ZDT BANNAIR EAST
<p>Limites latérales Identiques à celles de la zone LF-R 31 H CAZAUX publiée à l'AIP France ENR 5.1</p>	<p>Limites latérales 46°04'30.00" N,001°46'06.00" W 46°02'46.00" N,000°54'34.00" W 45°33'20.00" N,000°29'16.00" W 44°45'00.00" N,000°53'32.00" W 44°45'00.00" N,000°57'00.00" W 45°33'40.00" N,001°11'00.00" W parallèle 45°33'40.00" N 45°33'40.00" N,001°56'00.00" W 45°41'00.00" N,001°53'28.00" W 46°04'30.00" N,001°46'06.00" W</p>	<p>Limites latérales 043°50'20.00" N,002°31'10.00" W 043°54'39.00" N,002°43'44.00" W 045°31'21.00" N,002°27'39.00" W 045°37'04.00" N,002°26'40.00" W 046°04'49.00" N,001°59'52.00" W 046°04'30.00" N,001°46'06.00" W 045°33'40.00" N,001°56'00.00" W 043°50'20.00" N,002°31'10.00" W</p>	<p>Limites latérales Identiques à celles de la zone LF-D 31 D CAZAUX publiée à l'AIP France ENR 5.1</p>
<p>Limites verticales FL 195 / UNL</p>	<p>Limites verticales FL195 / UNL</p>	<p>Limites verticales SFC / UNL</p>	
<p>ZRT CORRIDOR 3431 N</p> <p>Limites latérales 044°43'59.00" N,000°53'43.00" W 044°25'55.00" N,000°56'59.00" W 044°12'33.18" N,000°35'53.35" W 044°27'42.00" N,000°21'34.00" W 044°43'59.00" N,000°53'43.00" W</p> <p>Limites verticales FL265 / FL295</p>	<p>ZRT VETAIR</p> <p>Limites latérales Identiques à celles des zones LF-R 31 A1, A2, A3, A4 et B CAZAUX publiées à l'AIP France ENR 5.1</p> <p>limites verticales 5000FT AMSL / FL195</p>	<p>ZRT CORRIDOR 3431 S HIGH</p> <p>Limites latérales 43°52'59.00" N,001°27'26.00" W 44°10'18.00" N,001°11'31.00" W 43°57'09.00" N,000°50'32.00" W 43°41'08.00" N,001°05'32.00" W 43°52'59.00" N,001°27'26.00" W</p> <p>Limites verticales FL265 / FL 295</p>	

3 ZONES VOLFA SUD-OUEST

ZRT ADOURAIR ALPHA, CHARLIE et DELTA, ZRT OLORON

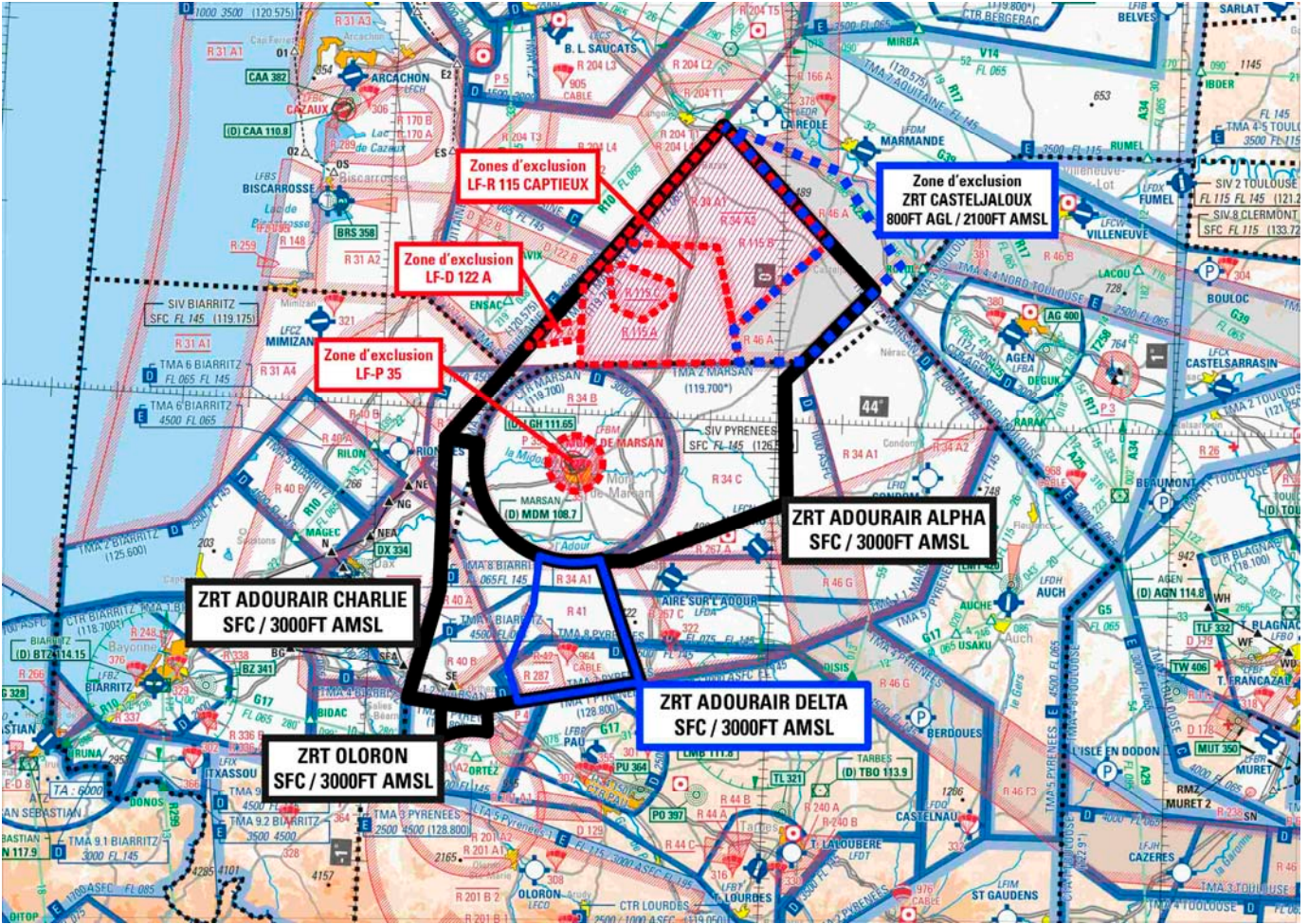

Extrait carte 1/1 000 000 SIA - Édition 2021

DATES ET HEURES D'ACTIVITÉ

ZRT ADOURAIR ALPHA	ZRT ADOURAIR CHARLIE	ZRT ADOURAIR DELTA	ZRT OLORON
27 SEP : 1200-1330 28 SEP : 1800-1930 29 SEP : 1200-1330 06 OCT : 1230-1430 11 OCT : 0800-1000	30 SEP : 1200-1415, 1700-2015	27 SEP : 1200-1330 28 SEP : 1800-1930 29 SEP : 1200-1330 06OCT : 1230-1430 11 OCT : 0800-1000	30 SEP : 1200-1415, 1700-2015

INFORMATION DES USAGERS

ZRT ADOURAIR ALPHA , CHARLIE et DELTA, ZRT OLORON

Activité réelle connue de :

MARSAN APP :	119.700 MHz
AQUITAINE INFO :	120.575 MHz
PYRENEES INFO :	126.525 MHz
DAX TWR :	118.325 MHz
BIARRITZ INFO :	119.175 MHz
MARINA (CDC de Mont de Marsan) :	143.550 MHz / 317.500 MHz

ORGANISME GESTIONNAIRE

ZRT ADOURAIR ALPHA , CHARLIE et DELTA, ZRT OLORON

Escadron des Services de la Circulation Aérienne de Mont de Marsan (ESCA MDM)

LIMITES LATÉRALES ET VERTICALES

ZRT ADOURAIR ALPHA	ZRT ADOURAIR CHARLIE
<p style="text-align: center;">Limites latérales</p> <p>043°56'48.00" N,000°49'51.00" W 043°56'19.00" N,000°45'13.00" W</p> <p>arc anti-horaire de 10.80nm de rayon centré sur 43°54'40.00"N,000°30'10.00"W 043°43'52.00" N,000°30'45.00" W 043°44'13.00" N,000°21'08.00" W 043°51'17.00" N,000°01'59.00" E 044°04'41.00" N,000°01'02.00" E 044°14'45.00" N,000°14'06.00" E 044°32'15.00" N,000°09'46.00" W 043°56'48.00" N,000°49'51.00" W</p> <p>à l'exclusion de la LF-P 35 MONT DE MARSAN, des LF-R 115 A, B et C CAPTIEUX, de la LF-D 122 A, et de la ZRT CASTELJALOUX, lorsqu'elles sont actives.</p>	<p style="text-align: center;">Limites latérales</p> <p>43°56'48.00" N,000°49'51.00" W 43°40'05.00" N,000°49'45.00" W 43°28'05.00" N,000°53'43.00" W 43°27'18.00" N,000°43'25.00" W 43°30'56.00" N,000°19'01.00" W 43°44'03.00" N,000°25'44.00" W</p> <p>arc horaire de 10.90 nm de rayon centré sur 43°54'40.00" N,000°30'10.00" W 43°56'48.00" N,000°49'51.00" W</p>
<p style="text-align: center;">ZRT ADOURAIR DELTA</p> <p style="text-align: center;">Limites latérales</p> <p>43°44'03.00" N,000°25'44.00" W arc horaire de 10.90 nm de rayon centré sur 43°54'40.00" N,000°30'10.00" W</p> <p>43°44'20.00" N,000°34'58.00" W 43°39'00.00" N,000°35'30.00" W 43°32'00.00" N,000°39'00.00" W 43°28'14.00" N,000°37'12.00" W 43°30'56.00" N,000°19'01.00" W 43°44'03.00" N,000°25'44.00" W</p>	<p style="text-align: center;">ZRT OLORON</p> <p style="text-align: center;">Limites latérales</p> <p>43°23'56.00" N,000°48'30.00" W 43°27'43.00" N,000°48'44.00" W 43°27'18.00" N,000°43'25.00" W 43°27'33.00" N,000°41'46.00" W 43°24'45.00" N,000°41'30.00" W</p> <p>arc anti-horaire de 8.00 nm de rayon centré sur 43°16'52.00" N,000°43'21.00" W 43°23'56.00" N,000°48'30.00" W</p>
<p>Limites verticales SFC / 3000 AMSL</p>	

4 ZONES TBA LIAISON LF-R 34 / ZONE CENTRE

ZRT CASTELJALOUX, ZRT 166 A et ZRT THIVIERS

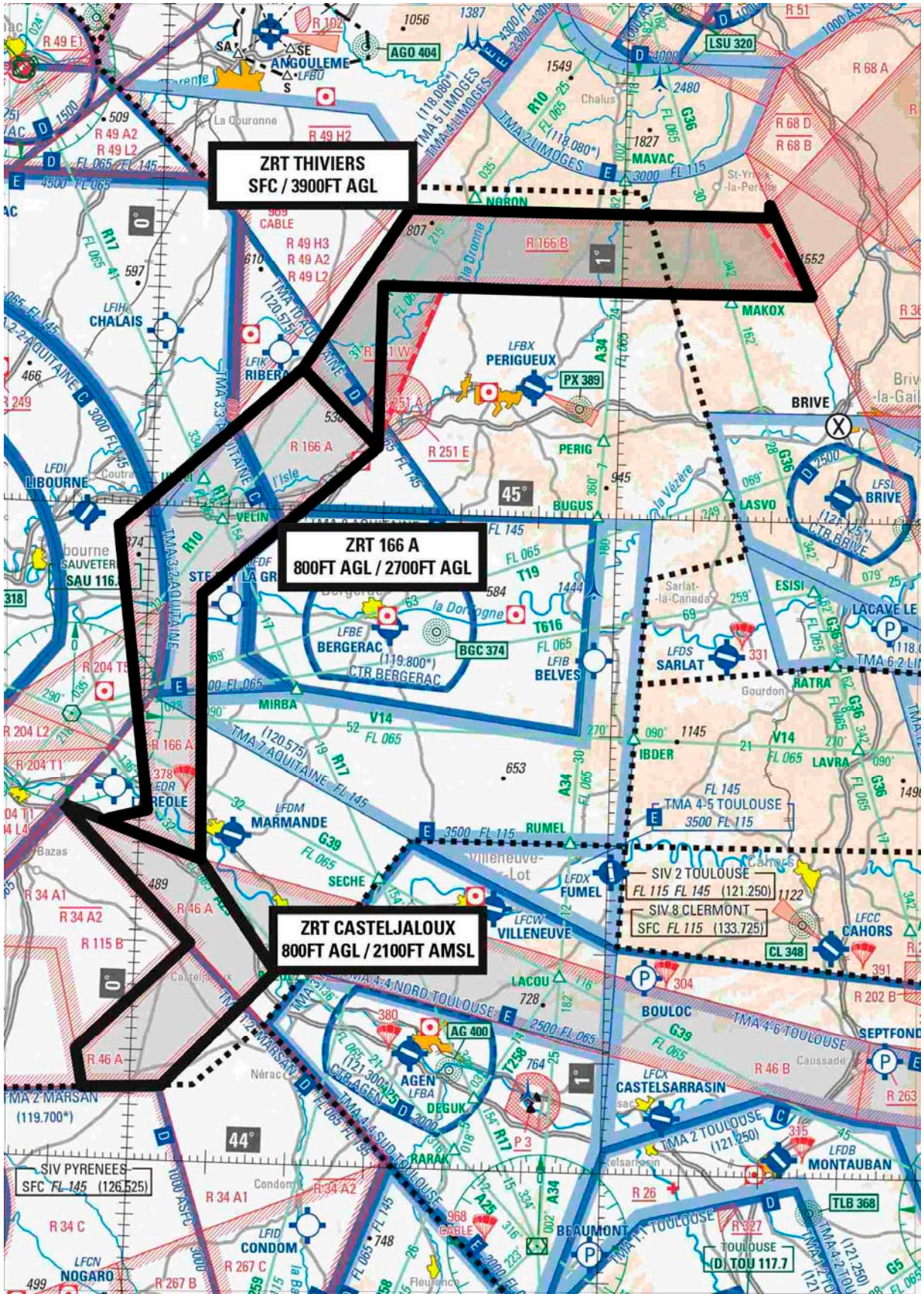

Extrait carte 1/1 000 000 SIA - Édition 2021

DATES ET HEURES D'ACTIVITÉ

ZRT CASTELJALOUX, ZRT 166 A et ZRT THIVIERS :

05 OCT : 1200-1300, 1700-1900

14 OCT : 1630-2000

INFORMATION DES USAGERS

ZRT CASTELJALOUX, ZRT 166 A et ZRT THIVIERS :

Activité réelle connue de :

LIMOGES INFO : 124.050 MHz

AQUITAINE INFO : 120.575 MHz

MARSAN APP : 119.700 MHz

MARINA (CDC de Mont de Marsan) : 143.550 MHz / 317.500 MHz

ORGANISME GESTIONNAIRE

ZRT CASTELJALOUX, ZRT 166 A et ZRT THIVIERS :

CDC de Mont de Marsan ou CDC de remplacement

LIMITES LATÉRALES ET VERTICALES

ZRT CASTELJALOUX	ZRT 166 A	ZRT THIVIERS
<p><u>Limites latérales</u> 44°32'15.00" N,000°09'46.00" W 44°30'55.00" N,000°04'34.00" W 44°27'41.00" N,000°08'01.00" E 44°17'38.00" N,000°18'00.00" E 44°06'51.00" N,000°04'00.00" E 44°06'30.00" N,000°06'00.00" W 44°10'00.00" N,000°07'00.00" W 44°20'00.00" N,000°07'00.00" E 44°32'15.00" N,000°09'46.00" W</p> <p><u>Limites verticales</u> 800 FT AGL / 2100 AMSL</p>	<p><u>Limites latérales</u> identiques à celles de la LF-R 166 A GIRONDE (cf AIP ENR 5.1-1)</p> <p><u>Limites verticales</u> 800 FT AGL / 2700 FT AGL</p>	<p><u>Limites latérales</u> 45°13'00.00" N,000°19'00.00" E 45°28'00.00" N,000°32'13.00" E parallèle 45°28'00.00" N 45°28'00.00" N,001°17'30.00" E 45°29'09.00" N,001°18'58.00" E 45°20'48.00" N,001°24'40.00" E parallèle 45°20'48.00" N 45°20'48.00" N,000°37'08.00" E 45°06'00.00" N,000°29'00.00" E 45°13'00.00" N,000°19'00.00" E</p> <p><u>Limites verticales</u> SFC / 3900 FT AGL</p>

5 ZONES VOLFA CENTRE

Carte Centre 1 : Vue d'ensemble VOLFA Centre
ZRT BRIVAIR, LIMOGAIR, FLOURAIR, FIGEAC WEST et EAST, CORRIDOR HA 4310 et CORRIDOR HA 4340

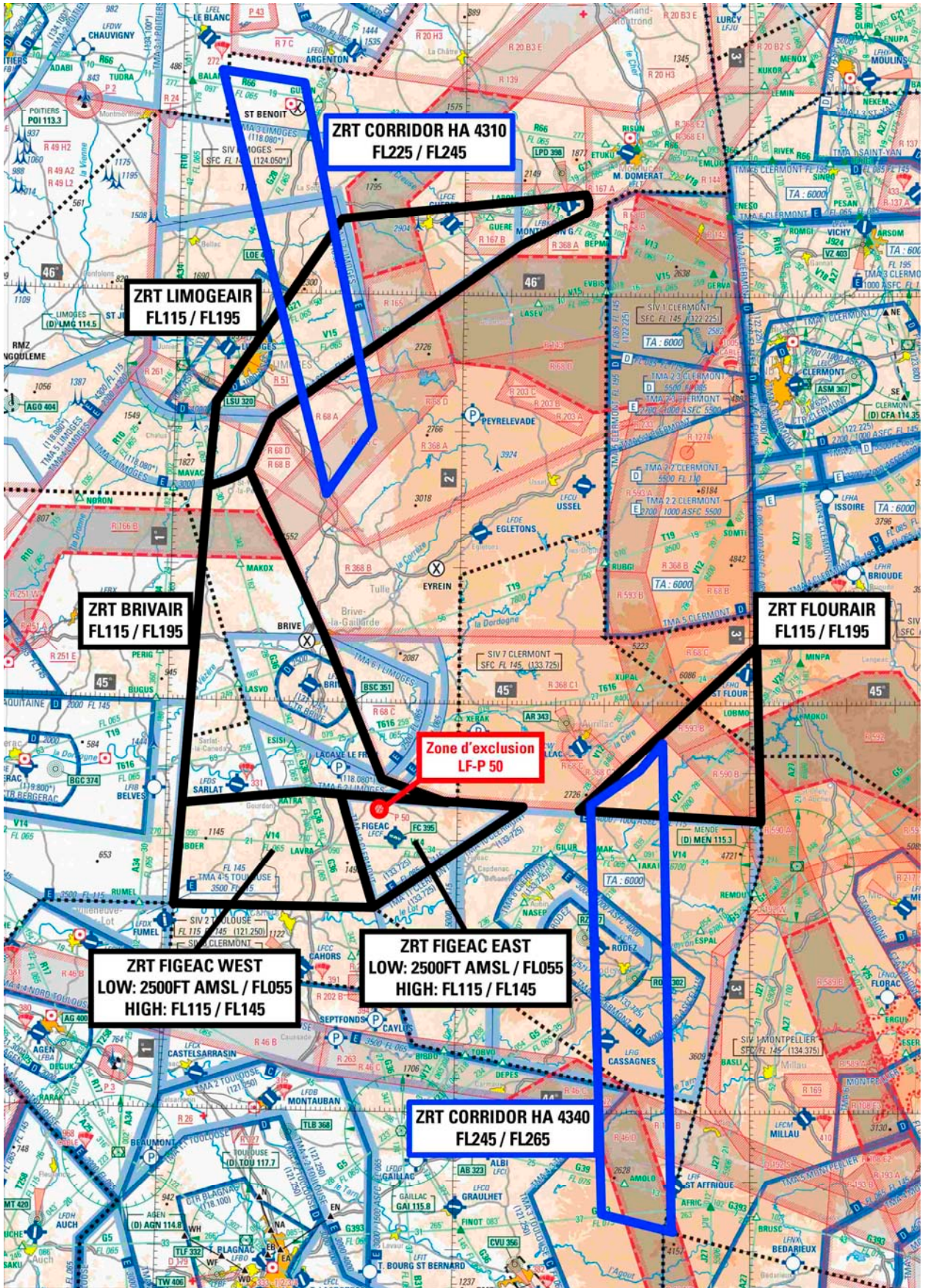

Extrait carte 1/1 000 000 SIA - Edition 2021

Carte Centre 2 MA : ZRT BRIVAIR, LIMOGEAIR, FLOURAIR, FIGEAC WEST et EAST

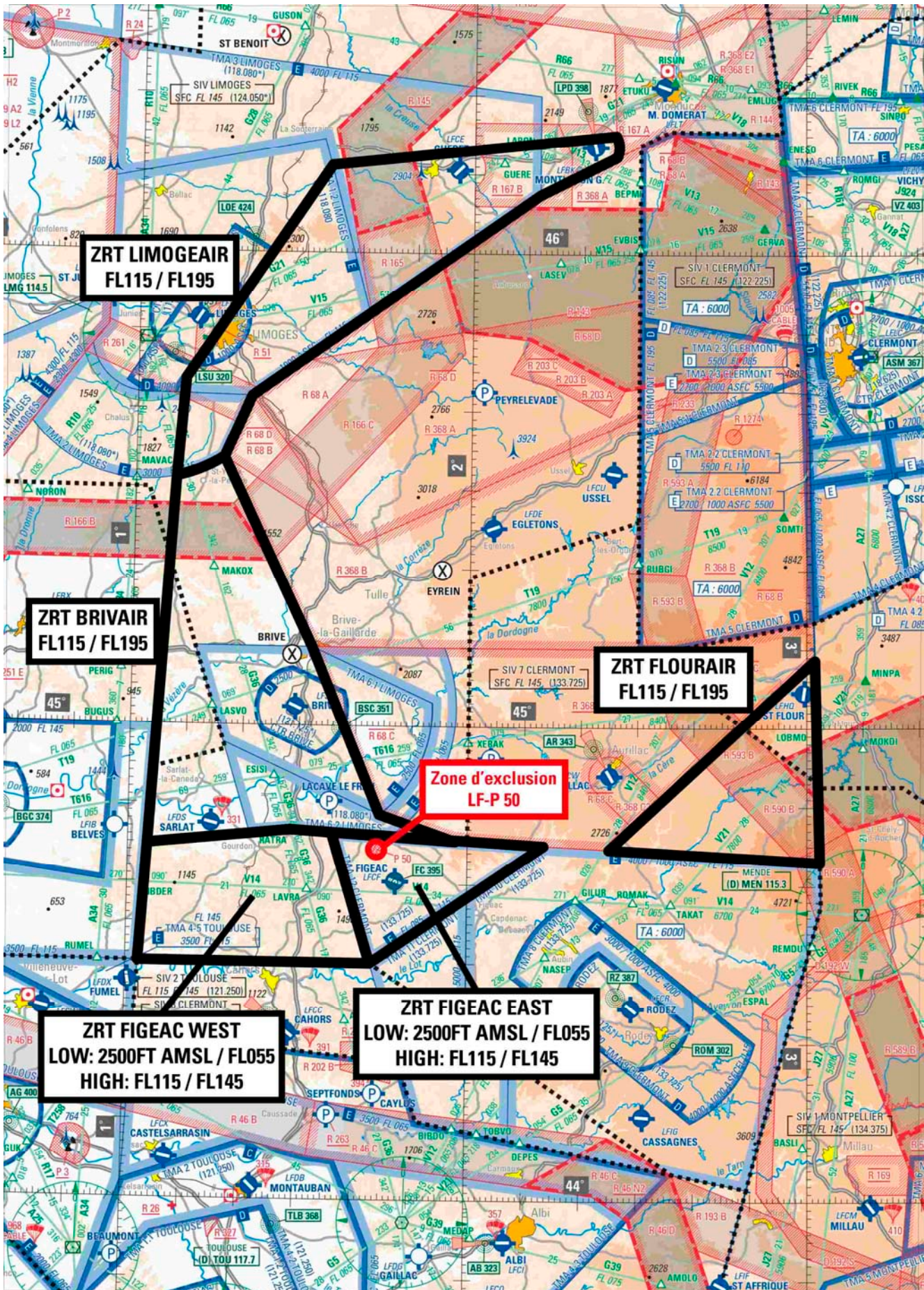

Extrait carte 1/1 000 000 SIA - Édition 2021

Carte Centre 3 HA : ZRT CORRIDOR HA 4310 et CORRIDOR HA 4340

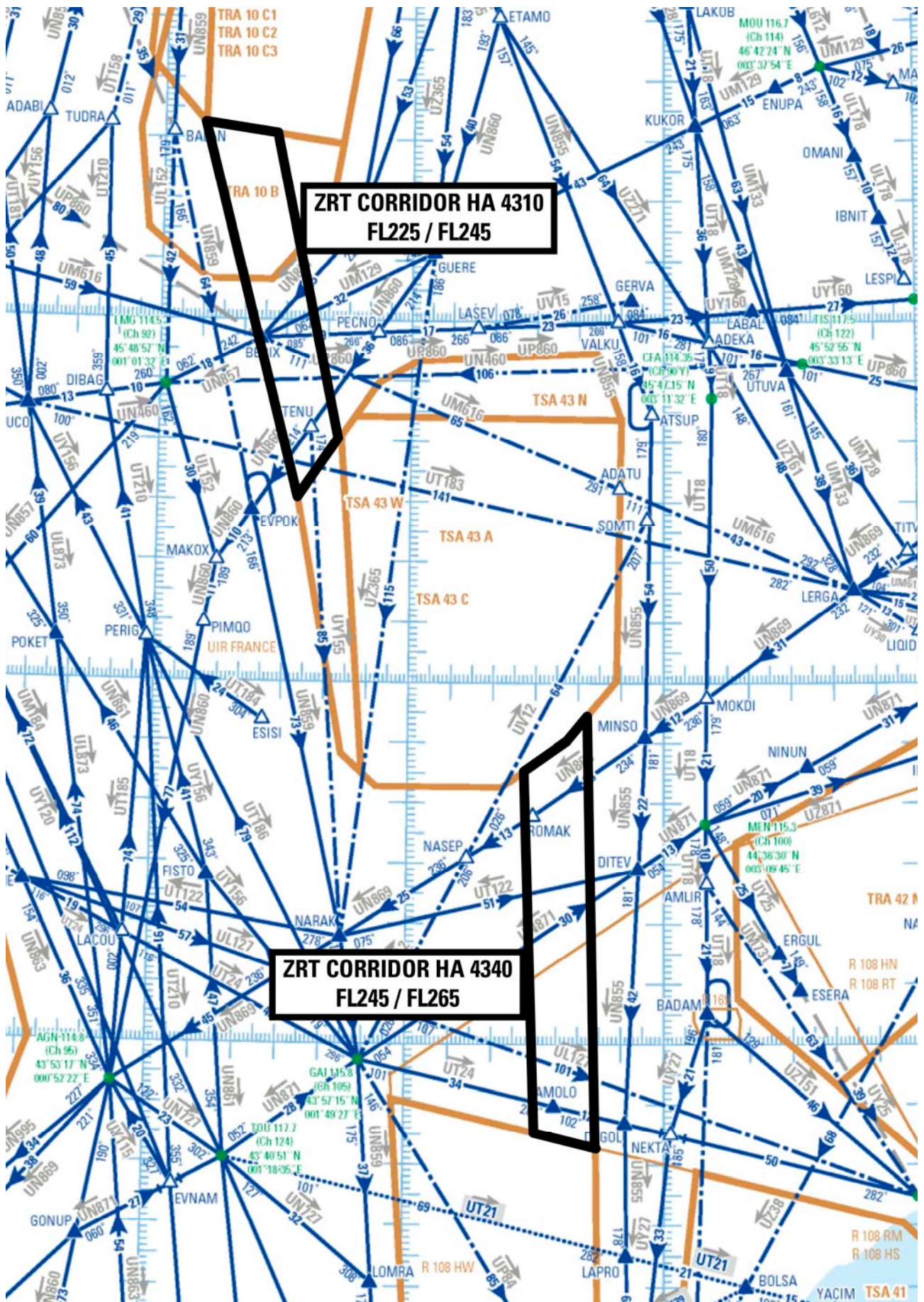

Extrait carte de croisière ENR 6.2 édition 22 avril 2021

DATES ET HEURES D'ACTIVITÉ

ZRT BRIVAIR, LIMOGÉAIR, FLOURAIR 28 et 30 SEP : 0800-0930 04 OCT : 1200-1400 05 OCT : 1300-1400, 1800-2000 07 OCT : 0800-1000, 1230-1330, 1800-2000 08 OCT : 1330-1500 11 OCT : 1300-1500 12 OCT : 0800-0900, 1200-1300, 1800-2000 13 OCT : 1230-1430 14 OCT : 1300-1400, 1800-2000	ZRT FIGEAC EAST LOW/HIGH 05 OCT : 1200-1300 14 OCT : 1630-1900	ZRT CORRIDOR HA 4310 04 OCT : 1145-1400 12 OCT : 1745-2000 13 OCT : 1215-1430
	ZRT FIGEAC WEST LOW/HIGH 05 OCT : 1200-1300 07 OCT : 0800-1000 14 OCT : 1630-1900	ZRT CORRIDOR HA 4340 07 OCT : 1745-2000 11 OCT : 1245-1500

INFORMATION DES USAGERS

Activité réelle connue de :

BORDEAUX ACC :	Fréquences de contrôle
CLERMONT INFO / APP :	122.225 MHz / 119.375 MHz / 133.725 MHz
LIMOGES INFO :	124.050 MHz
LIMOGES APP :	118.080 MHz
TOULOUSE INFO :	121.250 MHz
AQUITAINE INFO :	120.575 MHz
AVORD APP :	119.700 MHz
MARSEILLE ACC (ZRT FLOURAIR) :	Fréquences de contrôle
RAMBERT (CDC de Lyon-Mont-Verdun) :	143.550 MHz / 317.500 MHz
MARINA (CDC de Mont de Marsan) :	143.550 MHz / 317.500 MHz

ORGANISME GESTIONNAIRE

ZRT BRIVAIR, LIMOGÉAIR, FLOURAIR FIGEAC WEST LOW/HIGH et EAST LOW/HIGH :

CDC de Mont de Marsan ou CDC de remplacement

ZRT CORRIDOR HA 4310 et HA 4340 :

CDC de Mont de Marsan ou CDC de remplacement

LIMITES LATÉRALES ET VERTICALES

ZRT FIGEAC W (WEST)

Limites latérales

44°44'52.00" N,001°03'28.00" E
 44°30'00.00" N,001°02'13.00" E
 44°30'00.00" N,001°43'00.00" E
 44°46'32.00" N,001°35'56.00" E
 44°46'49.00" N,001°28'39.00" E
 44°44'52.00" N,001°03'28.00" E

Limites verticales

ZRT FIGEAC WL (WEST -LOW)
 2500 FT AMSL / FL055

ZRT FIGEAC WH (WEST -HIGH)
 FL115 / FL145

ZRT FIGEAC E (EAST)

Limites latérales

44°46'32.00" N,001°35'56.00" E
 44°30'00.00" N,001°43'00.00" E
 44°45'00.00" N,002°13'27.00" E
 44°46'32.00" N,001°35'56.00" E
 à l'exclusion : de la zone LF-P 50 Gramat qui conserve son statut

Limites verticales

ZRT FIGEAC EL (EAST-LOW)
 2500 FT AMSL / FL055

ZRT FIGEAC EH (EAST-HIGH)
 FL115 / FL145

ZRT BRIVAIR

Limites latérales

45°33'55.00" N,001°15'42.00" E
 arc horaire de 18.00 nm de rayon centré sur 45°48'57.30" N,001°01'32.10" E
 45°31'24.00" N,001°07'14.00" E
 44°44'52.00" N,001°03'28.00" E
 44°46'49.00" N,001°28'39.00" E
 44°45'30.00" N,001°57'51.00" E
 44°48'50.00" N,001°44'22.00" E
 45°10'00.00" N,001°32'00.00" E
 45°33'55.00" N,001°15'42.00" E

Limites verticales

FL115 / FL195

ZRT LIMOGEAIR

Limites latérales

45°43'52.00" N,001°08'35.00" E
 46°11'04.00" N,001°34'14.00" E
 46°15'02.00" N,002°25'32.00" E
 arc horaire de 3.00 nm de rayon centré sur 46°13'34.00" N,002°21'46.00" E
 46°12'20.74" N,002°25'42.77" E
 46°07'28.00" N,002°11'54.00" E
 45°41'45.00" N,001°20'30.00" E
 45°33'55.00" N,001°15'42.00" E
 arc horaire de 18.00 nm de rayon centré sur
 45°48'57.30" N,001°01'32.10" E
 45°31'24.00" N,001°07'14.00" E
 45°43'52.00" N,001°08'35.00" E

Limites verticales

FL115 / FL195

ZRT FLOURAIR

Limites latérales

45°08'39.00" N,003°01'27.00" E
 44°43'01.00" N,003°02'17.00" E
 44°44'34.00" N,002°25'00.00" E
 45°08'39.00" N,003°01'27.00" E

Limites verticales

FL115 / FL195

ZRT CORRIDOR HA 4340

Limites latérales

043°43'02.00" N,002°44'11.00" E
 043°42'45.00" N,002°44'28.00" E
 043°45'18.00" N,002°30'06.00" E
 044°45'20.00" N,002°27'19.00" E
 044°50'23.00" N,002°37'23.00" E
 044°54'26.00" N,002°42'05.00" E
 043°43'02.00" N,002°44'11.00" E

Limites verticales

FL245 / FL265

ZRT CORRIDOR HA 4310

Limites latérales

46°30'42.50" N,001°27'12.50" E
 46°32'26.00" N,001°09'50.00" E
 45°30'30.00" N,001°33'16.00" E
 45°38'44.00" N,001°41'23.00" E
 46°30'42.50" N,001°27'12.50" E

Limites verticales

FL225 / FL245

6 DISPOSITIONS COMPLEMENTAIRES

6.1 GENERALITES

DISPOSITIONS COMPLEMENTAIRES	
ESPACE SUPERIEUR	
Des activités complémentaires sont programmées en zones :	
<ul style="list-style-type: none"> - TSA 34 A et N aux dates et horaires décrits dans le tableau 1 - Dispositions complémentaires Zones VOLFA ATLANTIQUE et SUD-OUEST. - TSA43 A, TRA 10, TSA40 dans le tableau 2 - Dispositions complémentaires Zones VOLFA CENTRE. - D33 aux dates et horaires décrits dans le tableau 1 - Dispositions complémentaires Zones VOLFA ATLANTIQUE et SUD-OUEST. <p>Les TRA 10 et TSA 40 seront utilisées pour du ravitaillement. Les TRA 10 peuvent être partagées avec un AWACS.</p>	
ESPACE INFERIEUR	
Activités complémentaires prévues en zones :	
<ul style="list-style-type: none"> - LF-R34 et LF-R201 (activée par NOTAM) aux dates et horaires décrits dans le tableau 1 - Dispositions complémentaires - Zones VOLFA SUD-OUEST. - R368 A, B, C1, C2, E1 et E2 et R68 aux dates et horaires décrits dans le tableau 2 - Dispositions complémentaires-Zones VOLFA CENTRE. - LF-R203 B : le 5 OCT, de 1230 à 1430 et de 1800 à 2000. 	
RESTRICTIONS	
Lorsque les ZRT VETAIR, RITTAIR, GARAIR et BANAIR sont actives :	
Plafonnement utilisation des LF-D 16-B ET LF-D 16-D au FL305	
Plafonnement LF-R 49 H 1 au FL 155, transit IFR sur autorisation en dessous du FL 155 lors de l'activation de la ZRT GARAIR	
Plafonnement d'utilisation de la TSA 6 au FL305 :	
<ul style="list-style-type: none"> - Les 5 et 6 OCT de 0830 à 1000 - Le 8 OCT de 0830 à 1100 - Les 13 et 14 OCT de 0830 à 1000. 	

6.2 ACTIVATION ESPACES ZONE VOLFA « ATLANTIQUE » et « SUD-OUEST »

Tableau 1 : Dispositions complémentaires Zones VOLFA ATLANTIQUE et SUD-OUEST

Dates	Horaires	Dispositions complémentaires ZONES VOLFA SUD-OUEST				
		Espace Inférieur		Espace Supérieur		
		LF-R34 A1 et A2	R201 A1, A2, B1 et B2	TSA 34 A et N	D33	
S 39	27	12h00 – 13h30	X		X	
	28	12h00 – 13h30	X		X	
		18h00 – 19h30	X		X	
	29	08h00 – 09h30			FR25 07h00 – 10h30	
		12h00 – 13h30	X		X	
		12h00 – 14h15		X		
		17h00 – 20h15		X		
	30	18h00 – 19h30	X		X	
01	08h00 – 09h30			FR25 07h00 – 10h30		
S 40	05	08h00 – 09h30			X	X
	06	08h00 – 09h30			X	X
		12h30 – 14h30	X		X	
	08	07h00 – 11h00			FR25 07h00 – 11h30	
S 41	11	08h00 – 10h00	X		X	
	13	08h00 – 09h30			FR25 07h00 – 10h30	X
	14	08h00 – 09h30			X	X

6.3 ACTIVATION ESPACES ZONE VOLFA « CENTRE »

Tableau 2 : Dispositions complémentaires Zones VOLFA CENTRE

Dates	Horaires	Dispositions complémentaires ZONES VOLFA « CENTRE »					
		Espace inférieur		Espace supérieur			
		R368 A, B, C1, C2, E1, E2	R68 A, B, C	TSA43	TRA 10	TSA 40	
S 39	27	11h00 – 14h30					FR24 ou FR07
	28	08h00 – 09h30	X	X	X		07h00 – 10h30
	29	08h00 – 09h30	SPARE Zones Atl.	SPARE Zones Atl.	SPARE Zones Atl.	07h00 – 10h00	
	30	08h00 – 09h30	X	X	X		
		11h00 – 14h30					FR24 ou FR07
01	08h00 – 09h30	SPARE Zones Atl.	SPARE Zones Atl.	SPARE Zones Atl.	07h00 – 10h00		
S 40	04	12h00 – 14h00	X	X	X	(1) 11h00 – 16h00	
	05	08h00 – 09h30	SPARE Zones Atl.	SPARE Zones Atl.	SPARE Zones Atl.	07h00 – 11h00	
		12h30 – 14h30	X	X	X		
		14h30 – 17h00		X			
		18h00 – 20h00	X	X	X	FR27 11h00 – 19h00	
	06	08h00 – 09h30	SPARE Zones Atl.	SPARE Zones Atl.	SPARE Zones Atl.	07h00 – 11h00	11h30 – 15h30
	07	08h00 – 10h00	X	X	X	FR 27 07h00 – 11h00	
		10h00 – 12h30		X			
		12h30 – 13h30	X	X	X		
		13h30 – 14h30	X	X			
		14h30 – 18h		X			
	08	18h00 – 20h00	X	X	X		17h00 – 21h00
		08h00 – 10h30	SPARE Zones Atl.	SPARE Zones Atl.	SPARE Zones Atl.		
S 41	11	13h00 – 15h00	X	X	X		12h00 – 16h00
		08h00 – 10h00	X	X	X		
	12	10h00 – 12h00		X			
		12h00 – 13h00	X	X	X		
		13h00 – 18h00		X			
		18h00 – 20h00	X	X	X	(1) 17h00 – 21h00	
	13	08h00 – 09h30	SPARE Zones Atl.	SPARE Zones Atl.	SPARE Zones Atl.	07h00 – 11h00	
		12h30 – 14h30	X	X	X	(1) 11h30 – 16h00	
	14	08h00 – 09h30	SPARE Zones Atl.	SPARE Zones Atl.	SPARE Zones Atl.	07h00 – 10h30	
		13h00 – 14h00	X	X	X		
		14h00 – 18h00		X			
		18h00 – 20h00	X	X	X		

(1) TRA 10 partagées avec un AWACS

6.4 RECAPITULATIF ACTIVATION « ESPACE INFERIEUR » VOLFA

Tableau 3 : récapitulatif « ESPACE INFERIEUR » VOLFA

DATES	HORAIRES	R368 A, B, C1, C2,E1, E2	R68 A, B, C	LFR-34 A1 et A2	R201 A1, A2, B1 et B2	Zones Atlantique (ZDT BANAIR + VETAIR)	Zones Sud-Ouest (ZRT ADOURAIR ALPHA, CHARLIE et DELTA, ZRT OLORON)	Zones Centre (ZRT BRIVAIR, LIMOGÉAIR, FLOURAIR, FIGEAC WEST et EAST)
S 39	27	12h00 – 13h30			X		X (Alpha+Delta)	
	28	08h00 – 09h30	X	X	X		X (Alpha+Delta)	X (BRIVAIR+LIMOGÉAIR+FLOURAIR)
		18h00 – 19h30			X			
	29	08h00 – 09h30	SPARE Zones Atl.	SPARE Zones Atl.			X	
		12h00 – 13h30			X		X (Alpha+Delta)	
	30	08h00 – 09h30	X	X				X (BRIVAIR+LIMOGÉAIR+FLOURAIR)
		11h00 – 14h30						
		12h00 – 13h30			X			
		12h00 – 14h15				X		X (Alpha+Oloron)
		17h00 – 20h15				X		X (Alpha+Oloron)
		18h00 – 19h30			X			
	01	08h00 – 09h30	SPARE Zones Atl.	SPARE Zones Atl.			X	
	S 40	04	12h00 – 14h00	X	X			
05		08h00 – 09h30	SPARE Zones Atl.	SPARE Zones Atl.			X	
		12h00 – 13h00						X (FIGEAC W+E)
		12h30 – 14h30	X	X				
		13h00 – 14h00						X (BRIVAIR+LIMOGÉAIR+FLOURAIR)
		14h30 – 17h00		X				
		18h00 – 20h00	X	X				X (BRIVAIR+LIMOGÉAIR+FLOURAIR)
06		08h00 – 09h30	SPARE Zones Atl.	SPARE Zones Atl.			X	
		12h30 – 14h30			X		X (Alpha+Delta)	
07		08h00 – 10h00	X	X				X
		10h00 – 12h30		X				
		12h30 – 13h30	X	X				X (BRIVAIR+LIMOGÉAIR+FLOURAIR)
		13h30 – 14h30	X	X				
	14h30 – 18h		X					

S 41	08	18h00 – 20h00	X	X				X (BRIVAIR+LIMOGEAIR+FLOURAIR)
		08h00 – 10h30	SPARE Zones Atl.	SPARE Zones Atl.			X	
		13h30 – 15h00	X	X				X (BRIVAIR+LIMOGEAIR+FLOURAIR)
	11	08h00 – 10h00			X			X (Alpha+Delta)
		13h00 – 15h00	X	X				X (BRIVAIR+LIMOGEAIR+FLOURAIR)
	12	08h00 – 09h00						X (BRIVAIR+LIMOGEAIR+FLOURAIR)
		08h00 – 10h00	X	X				
		10h00 – 12h00		X				
		12h00 – 13h00	X	X				X (BRIVAIR+LIMOGEAIR+FLOURAIR)
		13h00 – 18h00		X				
		18h00 – 20h00	X	X				X (BRIVAIR+LIMOGEAIR+FLOURAIR)
		13	08h00 – 09h30	SPARE Zones Atl.	SPARE Zones Atl.			X
	12h30 – 14h30		X	X				X (BRIVAIR+LIMOGEAIR+FLOURAIR)
	14	08h00 – 09h30	SPARE Zones Atl.	SPARE Zones Atl.			X	
		13h00 – 14h00	X	X				X (BRIVAIR+LIMOGEAIR+FLOURAIR)
		14h00 – 18h00		X				
		16h30 – 19h00						X (FIGEAC W+E)
		18h00 – 20h00	X	X				X (BRIVAIR+LIMOGEAIR+FLOURAIR)

6.5 ORGANISME A CONTACTER

ORGANISMES A CONTACTER	
<p>Avant l'exercice :</p> <p>Questions relatives au SUPAIP</p> <p>Commandement de la Défense Aérienne et des Opérations Aériennes / EMO A7 (Section EA & Expertise 3D)</p> <p>Téléphone : 04 87 65 57 98 ou 04 87 65 54 05</p> <p>PNIA : 864 942 4798 (99)</p>	<p>Pendant l'exercice :</p> <p>Centre de Détection et de Contrôle militaire (CDC) de Mont-de-Marsan Téléphone : 05 58 06 84 51 ou 05 33 94 08 48</p> <p>Centre de Détection et de Contrôle militaire (CDC) de Lyon Mont verdun Téléphone : 04 81 18 33 27 ou 04 78 14 65 21</p> <p>Escadron des services de la Circulation Aérienne (ESCA) de Mont-de-Marsan Téléphone : 05 58 05 49 78 (secours : 05 58 46 28 41)</p>