Service de l'Information Aéronautique
DSNA

Liberté • Égalité • Fraternité
RÉPUBLIQUE FRANÇAISE

e-mail : sia.qualite@aviation-civile.gouv.fr
Internet : www.sia.aviation-civile.gouv.fr

SUP AIP 085/21

Date de publication : 08 APR

Objet : Création d'une zone réglementée temporaire (ZRT) CHARLIE 2 (FIR : Marseille LFMM)

En vigueur : Du 22 avril 2021 au 21 avril 2022

Lieu : FIR : Marseille LFMM – AD : Hyères LFTH

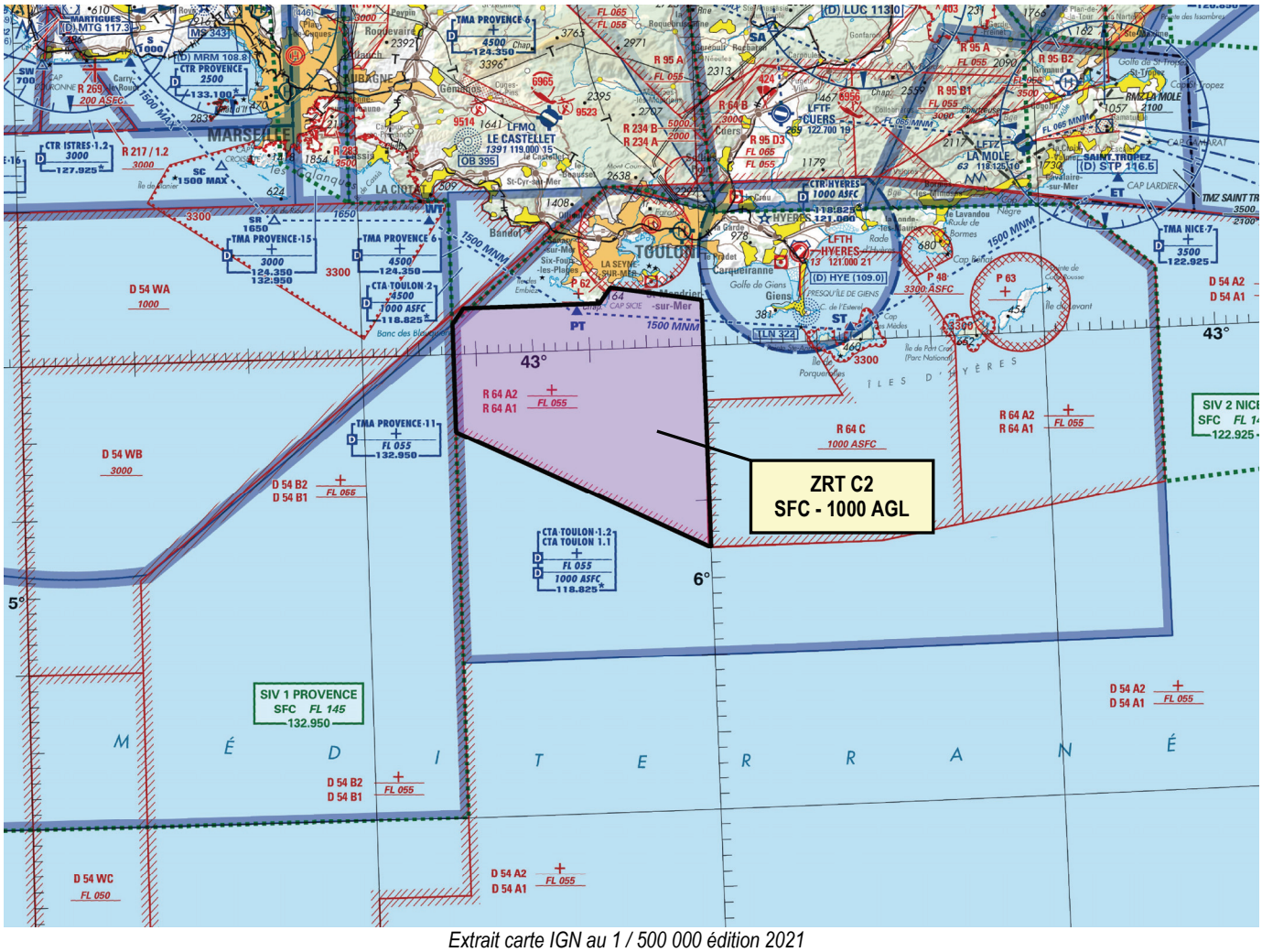

Extrait carte IGN au 1 / 500 000 édition 2021

ACTIVITE
Zones réglementées temporaires pour des activités spécifiques Défense.

DATES ET HEURES D'ACTIVITÉ
Activables : du 22 avril 2021 au 21 avril 2022

INFORMATION DES USAGERS
Activitée réelle connue de :
Hyères TWR : 121.000 MHz
Toulon Transit : 118.825 MHz
Toulon APP : 126.325 MHz
Provence INFO : 132.950 MHz
Nice INFO : 120.850 MHz
Marseille INFO : 120.550 MHz

STATUT
Zone réglementée temporaire (ZRT) qui coexiste avec les espaces aériens avec lesquels elle interfère.

GESTIONNAIRE
Toulon APP

© SIA

CONDITIONS DE PENETRATION
CAG / CAM : contournement obligatoire sauf : - pour les aéronefs assurant des missions d'assistance, de sauvetage ou de sécurité publique, lorsque le contournement n'est pas compatible avec l'exécution de ces missions, après autorisation du gestionnaire. - pour les aéronefs en CAM en vol local (en provenance et à destination de Hyères (LFTH), après autorisation du gestionnaire.

SERVICES RENDUS
CAG / CAM : à l'intérieur de cette zone, les organismes de la circulation aérienne continuent d'assurer les services associés aux classes d'espaces aériens avec lesquelles elles interfèrent.

LIMITES LATERALES ET VERTICALES
ZRT C2 **Limites latérales** 43°03'00'' N, 006°00'00'' E 42°47'00'' N, 006°00'00'' E 42°55'00'' N, 005°38'00'' E 43°02'00'' N, 005°38'00'' E 43°03'00'' N, 005°39'00'' E 43°03'00'' N, 005°51'00'' E 43°04'00'' N, 005°52'00'' E 43°03'00'' N, 006°00'00'' E **Limites verticales** SFC / 1000 ft AGL

DISPOSITIONS COMPLEMENTAIRES
Lorsque la ZRT C2 est active, les zones LF-R 64 A1 et LF-R 64 C ne sont pas activées. Le CLA de Hyères informera le CDS du CRNA de l'activation/désactivation.

ORGANISMES A CONTACTER	
Avant la mission : Officier de quart du contrôle local d'aérodrome d'Hyères (OQCLA) : Tél : 04.22.44.43.07 Centre de Coordination et de Contrôle Marine en Méditerranée (CCMAR MED) : Tél : 04.22.42.89.17	Pendant la mission : Officier de quart du contrôle local d'aérodrome d'Hyères (OQCLA) : Tél : 04.22.44.43.07 Centre de Coordination et de Contrôle Marine en Méditerranée (CCMAR MED) : Tél : 04.22.42.89.17

© SIA