

**Objet** : **Création de 84 zones réglementées temporaires (ZRT) et 2 zones dangereuses temporaires (ZDT) permettant le transit et les évolutions d'aéronefs d'Etat sans équipage à bord dans le sud de la France**

**En vigueur** : **Du 25 mars 2021 au 23 mars 2022**

Lieu : FIR : Bordeaux LFBB, Marseille LFMM, Brest LFRR

#### GENERALITÉS

Transits et évolutions d'aéronefs d'Etat télépilotes sans équipage à bord.

#### DATES ET HEURES D'ACTIVITÉ

Activables selon protocole.  
Activation annoncée par NOTAM avec un préavis de 6 heures lorsque les ZRT sont activées pour raison de sûreté et à J-1 ouvré avant 1200 locale dans le cadre d'un exercice ou d'un entraînement.

#### GESTIONNAIRES

CDC (Centre de détection et de Contrôle militaire) de Mont de Marsan, de Lyon et Cinq Mars la Pile ou CDC de remplacement.  
Pour chaque zone, un gestionnaire titulaire est indiqué dans le tableau information des usagers.

#### CONDITIONS DE PÉNÉTRATION

Parties ZRT : CAG/CAM : pénétration après coordination.  
Parties ZDT : l'attention des navigateurs aériens est attirée sur le caractère particulièrement dangereux des activités se déroulant dans ces zones.  
En conséquence, pendant les créneaux d'activité, il est fortement recommandé d'éviter de pénétrer ces zones.

#### SERVICES RENDUS

CAM : Services de contrôle, d'information de vol et d'alerte.  
CAG : Dans les parties de ZRT et ZDT qui coexistent avec des espaces aériens contrôlés, les organismes de contrôle habituels rendent, aux usagers autorisés à pénétrer, les services de la circulation aérienne conformément à la classe des espaces aériens contrôlés précités.

#### STATUT

Zones réglementées temporaires (ZRT) pour la partie située en deçà des limites des eaux territoriales.  
Zones dangereuses temporaires (ZDT) pour la partie située au-delà des limites des eaux territoriales.  
Ces zones coexistent avec les espaces aériens avec lesquelles elles interfèrent.

#### ORGANISMES A CONTACTER

##### **Avant l'opération :**

Dans le cadre unique de la PPS (sûreté) :  
Commandement de la Défense Aérienne et des Opérations Aériennes - Lyon / Division DPSA.  
Téléphone : 04 26 59 90 86 ou 04 78 14 65 89 poste 26369  
PNIA : 864 942 6369.

Dans le cadre d'exercices ou entraînements :  
Commandement de la Défense Aérienne et des Opérations Aériennes - Lyon / EMO A7  
Téléphone : 04 87 65 57 98 ou 04 87 65 57 99  
PNIA : 864 942 4798 (ou 4799).

Dans le cadre d'exercices, d'entraînements ou PPS :  
Escadron de drones – Cognac  
Cellule Opérations  
Téléphone : 05 16 45 01 00  
PNIA : 811 709 6303

##### **Pendant l'opération :**

Centre de Détection et de Contrôle militaire (CDC) de Mont-de-Marsan.  
Téléphone : 05 58 06 84 51

Centre de Détection et de Contrôle militaire (CDC) de Lyon  
Téléphone : 04 26 72 83 99

Centre de Détection et de Contrôle militaire (CDC) de Cinq-Mars-la-Pile  
Téléphone : 02 47 96 28 63



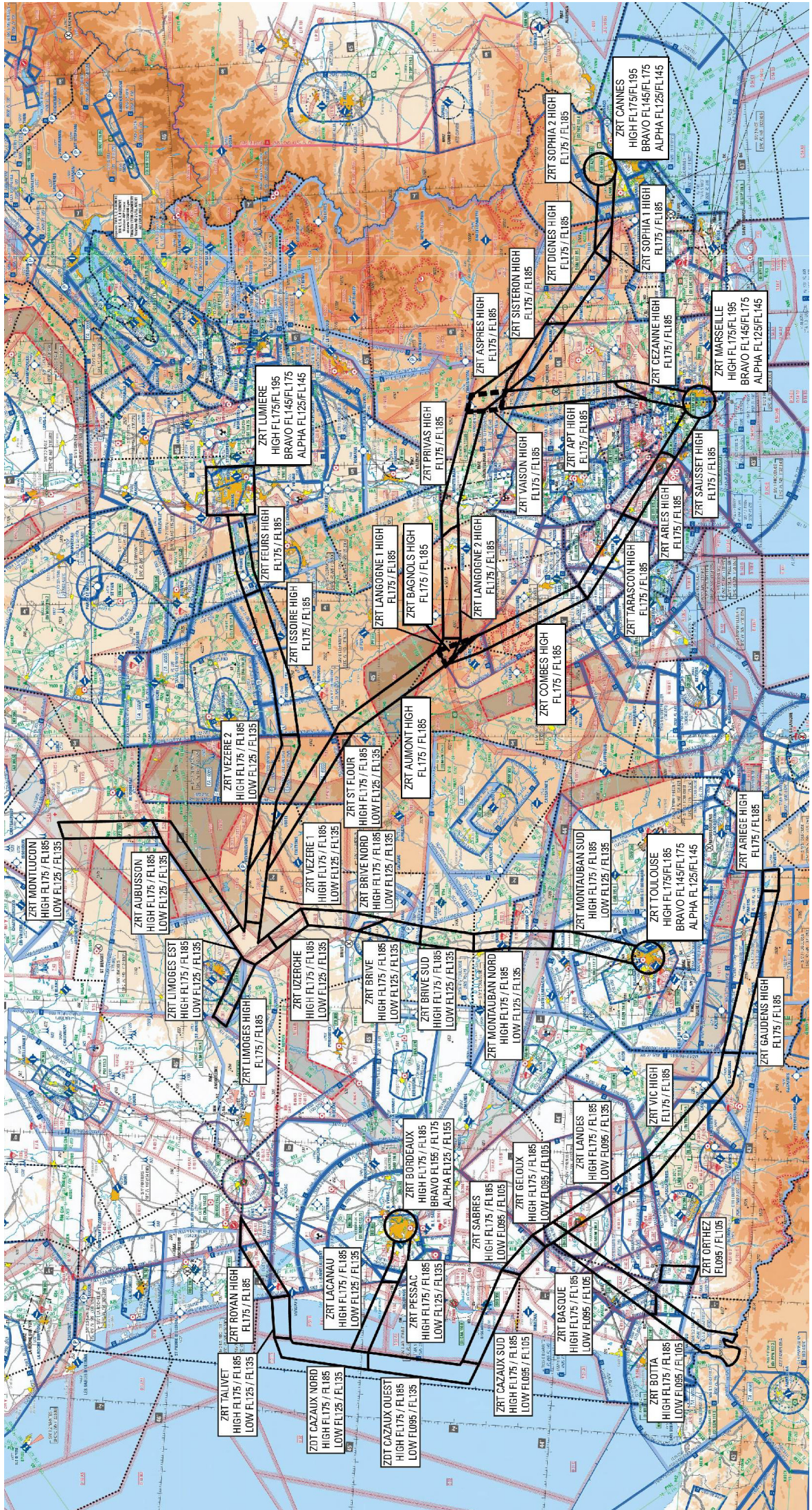



TABLEAUX INFORMATION USAGERS et GESTIONNAIRES

PARTIE SUD OUEST

ORG	ZRT/ZDT	ROYAN	TALIVET	CAZAUX Nord Ouest Sud	LACANAU	PESSAC	BORDEAUX	SABRES	GELOUX	BASQUE	BOTTA	LANDES	ORTHEZ	VIC	GAUDENS	ARIEGE
AQUITAINE APP 129.875 MHz		X	X	X	X	X	A	X	X	X						
AQUITAINE INFO 120.575 MHz		X	X	X	X	X	A	X	X	X						
CAZAUX APP 119.600 MHz		X	X	X	X	X		X								
BIARRITZ INFO 119.175 MHz								X	X	X	X					
PYRENEES INFO 126.525 MHz								X	X	X	X					
MARSAN APP ou RAI 119.7 MHz									X	X	X					
BORDEAUX ACC	HIGH	HIGH	HIGH	HIGH	HIGH	HIGH	A + B + HIGH	HIGH	HIGH	HIGH	HIGH	HIGH	HIGH	HIGH	HIGH	HIGH
MARINA CDC Mont de Marsan	X	X	X	X	X	X	X	X	X	X	X	X	X	X	X	X
RAMBERT CDC Lyon	X	X	X	X	X	X	X	X	X	X	X	X	X	X	X	X

Le CDC gestionnaire habituel est indiqué par une case avec fond bleu , toutefois ce dernier peut être remplacé par un autre CDC dit de remplacement.

PARTIE CENTRALE

ORG	ZRT/ZDT	LIMOGES HIGH	LIMOGES EST	MONTLUCON	AUBUSSON	VEZERE 1 et 2	ST FLOUR	UZERCHE	BRIVE + BRIVE NORD	BRIVE SUD	MONTAUBAN	TOULOUSE A, B et HIGH
LIMOGES INFO 124.050 MHz			X	X	X	X	X	X	X			
CLERMONT INFO 122.225/120.675 MHz				X	X	X	X		X	X	Nord	
TOULOUSE INFO 121.250 Mhz											X	A
AVORD APP 119.700 MHz			X	X								
BORDEAUX ACC	X	MA + HIGH	MA + HIGH	MA + HIGH	MA + HIGH	MA + HIGH	MA + HIGH	MA + HIGH	MA + HIGH	HIGH	Nord : HIGH Sud : MA+HIGH	B et HIGH
RAKI CDC 143.550/317.500 MHz Cinq Mairs La Pile	X	X	X	X								
MARINA CDC 143.550/317.500 MHz Mont de Marsan	X	X	X	X	X	VEZERE 1		X	X	X	X	X
RAMBERT 143.550/317.500 MHz CDC Lyon				X	X	VEZERE 2	X	X	X	X	X	X

Le CDC gestionnaire habituel est indiqué par une case avec fond bleu , toutefois ce dernier peut être remplacé par un autre CDC dit de remplacement.

PARTIE EST

INFORMATION DES USAGERS et GESTIONNAIRES

ZRT/ZDT ORG	AUMONT HIGH	LANGOGNE HIGH	PRIVAS HIGH	ASPRES HIGH	SISTERON HIGH	DIGNES HIGH	BAGNOLS HIGH	COMBES HIGH	TARASCON HIGH	ARLES HIGH	ISSOIRE HIGH
CAMARGUE CTL 127.925 MHz							)	X	X	X	
ORANGE APP 118.925 MHz		X	X				X	X			
SALON APP 135.150 MHz					X						
NICE APP 120.850 MHz						X					
MARSEILLE APP 127.775 MHz		X	X		X	X					
MARSEILLES ACC	X	X	X	X	X	X	X	X	X	X	X
BORDEAUX ACC	X										X
RAMBERT 143.550/317.500 MHz CDC Lyon	X	X	X	X	X	X	X	X	X	X	X

Le CDC gestionnaire habituel est indiqué par une case bleue, toutefois ce dernier peut être suppléé par un autre CDC dit de remplacement.

INFORMATION DES USAGERS et GESTIONNAIRES

ZRT/ZDT ORG	LUMIERE A, B et HIGH	SAUSSET HIGH	MARSEILLES A, B et HIGH	VAISON HIGH	APT HIGH	CEZANNE HIGH	SOPHIA HIGH	CANNES A, B et HIGH
NICE INFO 124.425 MHz								X
NICE APP 120.850 MHz							X	X
MARSEILLE INFO 124.435 MHz			A					
MARSEILLE APP 127.775 MHz			X					
LYON INFO 135.2 / 135.525 MHz	A							
MARSEILLES ACC	B et HIGH	X	X	X	X	X	X	X
RAMBERT 143.550/317.500 MHz CDC Lyon	X	X	X	X	X	X	X	X

Le CDC gestionnaire habituel est indiqué par une case bleue , toutefois ce dernier peut être suppléé par un autre CDC dit de remplacement.

**DISPOSITIONS COMPLEMENTAIRES**

**Mission à caractère d'urgence :**

Pour les aéronefs devant intervenir dans le cadre de missions urgentes (SAMU, Douanes, Sécurité civile, Gendarmerie, Police...) et n'ayant pas la capacité d'éviter les zones temporaires, l'organisme gestionnaire prendra les mesures appropriées pour permettre le déroulement des missions de service public dans le respect des normes de sécurité.

**Activités complémentaires programmées :**

Zones activables au profit du transit du drone en complément du SUPAIP :

- Zones LF-R 260 ROYAN et LF-R 261 LIMOGES,
- Zones LF-R 68 et/ou LF-R 368 : Activation selon procédure habituelle.

**Vol du drone :**

Les différentes ZRT seront successivement activées, puis désactivées, en tenant compte de la progression du drone. Certaines ZRT peuvent être activées simultanément.

En cas de rupture des liaisons satellitaires, le drone affiche le transpondeur 3/A 7600 et se met automatiquement en vol retour vers Cognac en utilisant les ZRT du présent SUP AIP.

Toute situation impliquant une perte de contact du drone sera signalée sans délai par le cockpit de pilotage, via liaison téléphonique, à l'organisme gestionnaire.

Le décollage du drone se fera de la base aérienne de Cognac. L'UAV fera un aller-retour.

**LIMITES LATERALES ET VERTICALES**

ZRT ROYAN HIGH	ZRT TALIVET	ZDT CAZAUX NORD	ZDT CAZAUX OUEST
45°29'06.00" N,001°09'44.00" W 45°39'55.00" N,000°47'22.00" W 45°40'01.00" N,000°34'36.00" W 45°23'42.00" N,001°08'16.00" W 45°29'06.00" N,001°09'44.00" W  FL175/FL185	45°27'40.00" N,001°27'07.00" W 45°22'37.00" N,001°27'21.00" W 45°23'42.00" N,001°08'16.00" W 45°29'06.00" N,001°09'44.00" W 45°27'40.00" N,001°27'07.00" W  LOW FL125/FL135 HIGH FL175/FL185	45°22'37.00" N,001°27'21.00" W 45°21'45.00" N,001°29'10.00" W 44°58'05.00" N,001°31'31.00" W 44°57'46.00" N,001°39'07.00" W 45°25'01.00" N,001°35'53.00" W 45°27'40.00" N,001°27'07.00" W 45°22'37.00" N,001°27'21.00" W  LOW FL125/FL135 HIGH FL175/FL185	44°58'05.00" N,001°31'31.00" W 44°29'14.00" N,001°34'34.00" W 44°28'32.00" N,001°32'57.00" W limite des eaux territoriales atlantique françaises 44°23'19.00" N,001°33'45.00" W 44°26'00.00" N,001°42'44.00" W 44°27'47.00" N,001°42'33.00" W 44°57'46.00" N,001°39'07.00" W 44°58'05.00" N,001°31'31.00" W  LOW FL095/FL135 HIGH FL175/FL185
ZRT CAZAUX SUD	ZRT LACANAU	ZRT PESSAC	ZRT BORDEAUX
44°28'32.00" N,001°32'57.00" W 44°17'48.04" N,000°52'21.81" W 44°12'00.00" N,000°54'00.00" W 44°23'19.00" N,001°33'45.00" W limite des eaux territoriales atlantique françaises 44°28'32.00" N,001°32'57.00" W  LOW FL095/FL105 HIGH FL175/FL185	45°03'25.00" N,001°30'58.00" W 44°55'09.88" N,001°00'19.16" W 44°53'59.79" N,001°00'00.00" W 44°49'53.18" N,001°00'00.00" W 44°58'05.00" N,001°31'31.00" W 45°03'25.00" N,001°30'58.00" W  LOW FL125/FL135 HIGH FL175/FL185	44°55'09.88" N,001°00'19.16" W 44°52'20.00" N,000°49'57.00" W 44°51'45.00" N,000°41'45.00" W arc anti-horaire de 5.00nm de rayon centré sur 44°50'00.00" N,000°35'10.00" W 44°46'42.00" N,000°40'27.00" W 44°47'14.00" N,000°49'57.00" W 44°49'53.18" N,001°00'00.00" W 44°53'59.79" N,001°00'00.00" W 44°55'09.88" N,001°00'19.16" W  LOW FL125/FL135 HIGH FL175/FL185	cercle de 5.00nm de rayon centré sur 44°50'00.00" N,000°35'10.00" W  ALPHA FL125/FL155 BRAVO FL155/FL175 HIGH FL175/FL185

<p><b>ZRT SABRES</b></p> <p>44°17'48.04" N,000°52'21.81" W  44°08'43.59" N,000°36'32.35" W  44°04'22.58" N,000°41'26.29" W  44°12'00.00" N,000°54'00.00" W  44°17'48.04" N,000°52'21.81" W</p> <p>LOW FL095/FL105  HIGH FL175/FL185</p>	<p><b>ZRT GELOUX</b></p> <p>44°08'43.00" N,000°36'34.00" W  44°02'26.20" N,000°30'28.25" W  43°57'42.43" N,000°34'31.72" W  44°02'08.12" N,000°39'24.40" W  44°04'22.58" N,000°41'26.29" W  44°08'43.00" N,000°36'34.00" W</p> <p>LOW FL095/FL105  HIGH FL175/FL185</p>	<p><b>ZRT BASQUE</b></p> <p>43°30'55.00" N,001°08'00.00" W  43°29'00.00" N,001°08'00.00" W  43°29'10.82" N,000°59'33.90" W  43°57'42.43" N,000°34'31.72" W  44°02'08.12" N,000°39'24.40" W  43°30'55.00" N,001°08'00.00" W</p> <p>LOW FL095/FL105  HIGH FL175/FL185</p>	<p><b>ZRT BOTTA</b></p> <p>43°13'46.00" N,001°23'20.00" W  43°30'55.00" N,001°08'00.00" W  43°29'00.00" N,001°08'00.00" W  43°29'10.82" N,000°59'33.90" W  43°13'00.00" N,001°13'43.00" W  43°03'17.00" N,001°15'02.00" W  frontière franco-espagnole  43°13'46.00" N,001°23'20.00" W</p> <p>LOW FL095/FL105  HIGH FL175/FL185</p>
<p><b>ZRT ORTHEZ</b></p> <p>43°27'48.00" N,000°46'58.00" W  43°16'18.00" N,000°46'45.00" W  43°17'54.00" N,000°54'04.00" W  43°28'16.00" N,000°54'03.00" W  43°27'48.00" N,000°46'58.00" W</p> <p>FL095/FL105</p>	<p><b>ZRT LANDES</b></p> <p>43°32'10.00" N,000°10'37.00" W  43°44'13.00" N,000°21'07.00" W  43°57'42.43" N,000°34'31.72" W  44°02'26.20" N,000°30'28.25" W  43°33'35.00" N,000°00'49.00" W  43°32'10.00" N,000°10'37.00" W</p> <p>LOW FL095/FL135  HIGH FL175/FL185</p>	<p><b>ZRT VIC HIGH</b></p> <p>43°33'35.00" N,000°00'49.00" W  43°12'45.00" N,000°34'22.00" E  43°11'14.81" N,000°45'00.00" E  43°06'07.95" N,000°45'00.00" E  43°08'03.00" N,000°31'22.00" E  43°32'10.00" N,000°10'37.00" W  43°33'35.00" N,000°00'49.00" W</p> <p>FL175/FL185</p>	<p><b>ZRT GAUDENS HIGH</b></p> <p>43°11'14.81" N,000°45'00.00" E  43°00'00.00" N,001°54'20.00" E  42°55'00.00" N,001°54'20.00" E  43°06'07.95" N,000°45'00.00" E  43°11'14.81" N,000°45'00.00" E</p> <p>FL175/FL185</p>
<p><b>ZRT ARIEGE HIGH</b></p> <p>43°00'00.00" N,002°03'01.00" E  42°55'00.00" N,002°03'37.00" E  42°55'00.00" N,001°54'20.00" E  43°00'00.00" N,001°54'20.00" E  43°00'00.00" N,002°03'01.00" E</p> <p>FL175/FL185</p>	<p><b>ZRT MONTLUCON</b></p> <p>46°08'26.00" N,002°14'41.00" E  46°38'41.00" N,002°13'38.00" E  46°40'24.00" N,002°21'01.00" E  46°11'03.00" N,002°22'14.00" E  46°08'26.00" N,002°14'41.00" E</p> <p>LOW FL125/FL135  HIGH FL175/FL185</p>	<p><b>ZRT AUBUSSON</b></p> <p>46°11'03.00" N,002°22'14.00" E  46°05'21.00" N,002°21'52.00" E  45°43'15.68" N,001°35'58.91" E  45°47'20.14" N,001°31'43.69" E  46°07'28.00" N,002°11'54.00" E  46°08'26.00" N,002°14'41.00" E</p> <p>LOW FL125/FL135  HIGH FL175/FL185</p>	<p><b>ZRT LIMOGES HIGH</b></p> <p>45°48'51.00" N,000°52'33.00" E  45°50'26.00" N,000°54'24.00" E  45°51'03.00" N,000°54'25.00" E  45°42'29.00" N,001°22'01.00" E  45°41'47.00" N,001°20'30.00" E  45°40'27.00" N,001°19'38.00" E  45°38'09.00" N,001°18'19.00" E  45°46'48.00" N,000°50'22.00" E  45°48'51.00" N,000°52'33.00" E</p> <p>FL175/FL185</p>
<p><b>ZRT LIMOGES EST</b></p> <p>45°47'20.14" N,001°31'43.69" E  45°43'15.68" N,001°35'58.91" E  45°41'48.59" N,001°32'56.63" E  45°41'29.49" N,001°37'27.40" E  45°36'43.67" N,001°36'45.83" E  45°37'24.65" N,001°27'59.59" E  45°34'23.65" N,001°31'34.21" E  45°31'25.37" N,001°25'40.10" E  45°38'08.83" N,001°18'18.72" E  45°40'28.12" N,001°19'38.72" E  45°41'46.98" N,001°20'29.99" E  45°42'29.00" N,001°22'01.00" E  45°47'20.14" N,001°31'43.69" E</p> <p>LOW FL125/FL135  HIGH FL175/FL185</p>	<p><b>ZRT UZERCHE</b></p> <p>45°34'23.65" N,001°31'34.21" E  45°24'12.00" N,001°43'37.00" E  45°21'50.00" N,001°36'13.00" E  45°31'25.37" N,001°25'40.10" E  45°34'23.65" N,001°31'34.21" E</p> <p>LOW FL125/FL135  HIGH FL175/FL185</p>	<p><b>ZRT BRIVE NORD</b></p> <p>45°24'12.00" N,001°43'37.00" E  45°10'00.00" N,001°42'42.00" E  44°57'07.53" N,001°39'32.50" E  45°06'23.07" N,001°34'07.45" E  45°10'04.00" N,001°35'12.00" E  45°21'50.00" N,001°36'13.00" E  45°24'12.00" N,001°43'37.00" E</p> <p>LOW FL125/FL135  HIGH FL175/FL185</p>	<p><b>ZRT BRIVE</b></p> <p>44°57'07.53" N,001°39'32.50" E  44°46'26.00" N,001°36'45.00" E  44°46'50.00" N,001°28'49.00" E  45°06'23.07" N,001°34'07.45" E  44°57'07.53" N,001°39'32.50" E</p> <p>LOW FL125/FL135  HIGH FL175/FL185</p>

<p><b>ZRT BRIVE SUD</b></p> <p>44°46'26.00" N,001°36'45.00" E  44°46'50.00" N,001°28'49.00" E  44°30'00.00" N,001°26'06.00" E  44°30'00.00" N,001°33'45.00" E  44°46'26.00" N,001°36'45.00" E</p> <p>LOW FL125/FL135  HIGH FL175/FL185</p>	<p><b>ZRT MONTAUBAN NORD</b></p> <p>44°30'00.00" N,001°26'06.00" E  44°30'00.00" N,001°33'45.00" E  44°20'38.00" N,001°35'21.00" E  44°05'05.00" N,001°35'33.00" E  44°05'25.00" N,001°27'56.50" E  44°20'19.00" N,001°27'46.00" E  44°30'00.00" N,001°26'06.00" E</p> <p>LOW FL125/FL135  HIGH FL175/FL185</p>	<p><b>ZRT MONTAUBAN SUD</b></p> <p>44°05'05.00" N,001°35'33.00" E  44°00'00.00" N,001°35'37.00" E  43°39'00.00" N,001°29'48.00" E  arc anti-horaire de 5.00nm de rayon  centré sur  43°35'25.00" N,001°25'00.00" E  43°40'00.00" N,001°22'14.00" E  44°00'00.00" N,001°28'00.00" E  44°05'25.00" N,001°27'56.50" E  44°05'05.00" N,001°35'33.00" E</p> <p>LOW FL125/FL135  HIGH FL175/FL185</p>	<p><b>ZRT TOULOUSE</b></p> <p>cercle de 5.00nm de rayon centré  sur 43°35'25.00" N,001°25'00.00" E</p> <p>ALPHA FL125/FL145  BRAVO FL145/FL175  HIGH FL175/FL185</p>
<p><b>ZRT VEZERE 1</b></p> <p>45°41'25.32" N,001°37'27.11" E  45°40'57.00" N,002°00'00.00" E  45°33'20.29" N,002°17'49.81" E  45°35'00.00" N,002°00'00.00" E  45°36'43.67" N,001°36'45.82" E  45°41'25.32" N,001°37'27.11" E</p> <p>LOW FL125/FL135  HIGH FL175/FL185</p>	<p><b>ZRT VEZERE 2</b></p> <p>45°40'57.00" N,002°00'00.00" E  45°37'23.00" N,002°32'30.00" E  45°30'33.00" N,002°56'17.00" E  45°31'00.00" N,003°00'40.00" E  45°25'29.00" N,003°00'52.00" E  45°25'01.00" N,002°56'03.00" E  45°32'15.00" N,002°30'59.00" E  45°33'20.29" N,002°17'49.81" E  45°40'57.00" N,002°00'00.00" E</p> <p>LOW FL125/FL135  HIGH FL175/FL185</p>	<p><b>ZRT ST FLOUR</b></p> <p>45°35'00.00" N,002°00'00.00" E  45°33'20.29" N,002°17'49.81" E  45°14'22.49" N,003°01'09.92" E  45°08'39.00" N,003°01'27.00" E  45°35'00.00" N,002°00'00.00" E</p> <p>LOW FL125/FL135  HIGH FL175/FL185</p>	<p><b>ZRT ISSOIRE HIGH</b></p> <p>45°31'00.00" N,003°00'40.00" E  45°32'29.00" N,003°15'18.00" E  45°33'35.00" N,003°26'49.00" E  45°41'50.00" N,004°02'47.00" E  45°36'57.00" N,004°05'27.00" E  45°28'16.00" N,003°27'45.00" E  45°26'53.00" N,003°15'36.00" E  45°25'29.00" N,003°00'52.00" E  45°31'00.00" N,003°00'40.00" E</p> <p>FL175/FL185</p>
<p><b>ZRT FEURS HIGH</b></p> <p>45°41'50.00" N,004°02'47.00" E  45°44'13.00" N,004°13'08.00" E  45°46'55.00" N,004°39'03.00" E  45°41'36.00" N,004°39'03.00" E  45°39'07.00" N,004°14'28.00" E  45°36'57.00" N,004°05'27.00" E  45°41'50.00" N,004°02'47.00" E</p> <p>FL175/FL185</p>	<p><b>ZRT LUMIERE</b></p> <p>45°53'16.00" N,004°39'03.00" E  45°53'16.00" N,005°00'39.00" E  45°38'16.00" N,005°00'39.00" E  45°38'16.00" N,004°39'03.00" E  45°53'16.00" N,004°39'03.00" E</p> <p>ALPHA FL125/FL145  BRAVO FL145/FL175  HIGH FL175/FL195</p>	<p><b>ZRT AUMONT HIGH</b></p> <p>45°14'22.49" N,003°01'09.92" E  45°12'34.28" N,003°06'09.40" E  44°41'40.19" N,003°37'36.63" E  44°39'15.01" N,003°31'26.93" E  44°39'19.77" N,003°31'19.44" E  45°08'39.00" N,003°01'27.00" E  45°14'22.49" N,003°01'09.92" E</p> <p>FL175/FL185</p>	<p><b>ZRT BAGNOLS HIGH</b></p> <p>44°41'40.19" N,003°37'36.63" E  44°30'42.00" N,003°43'00.00" E  44°39'15.01" N,003°31'26.93" E  44°41'40.19" N,003°37'36.63" E</p> <p>FL175/FL185</p>
<p><b>ZRT COMBES HIGH</b></p> <p>44°39'20.00" N,003°31'20.00" E  44°28'45.33" N,003°36'33.04" E  43°54'52.00" N,003°59'43.00" E  43°57'37.12" N,004°05'17.29" E  44°30'43.75" N,003°42'57.26" E  44°39'20.00" N,003°31'20.00" E</p> <p>FL175/FL185</p>	<p><b>ZRT TARASCON HIGH</b></p> <p>43°54'52.00" N,003°59'43.00" E  43°38'46.14" N,004°33'09.34" E  43°43'20.33" N,004°35'47.95" E  43°57'37.12" N,004°05'17.29" E  43°54'52.00" N,003°59'43.00" E</p> <p>FL175/FL185</p>	<p><b>ZRT ARLES HIGH</b></p> <p>43°26'30.03" N,004°59'28.98" E  43°38'46.14" N,004°33'09.34" E  43°43'20.33" N,004°35'47.95" E  43°31'10.27" N,005°01'52.07" E  arc horaire de 5.00nm de rayon  centré sur  43°31'00.00" N,004°55'00.00" E  43°29'52.00" N,005°01'43.00" E  43°29'03.00" N,005°01'31.00" E  arc horaire de 10.00nm de rayon  centré sur  43°32'40.00" N,004°48'40.00" E  43°26'30.03" N,004°59'28.98" E</p> <p>FL175/FL185</p>	<p><b>ZRT SAUSSET HIGH</b></p> <p>43°31'10.27" N,005°01'52.07" E  43°22'50.06" N,005°19'38.67" E  arc anti-horaire de 5.00nm de rayon  centré sur  43°18'34.00" N,005°23'13.00" E  43°18'23.73" N,005°16'22.36" E  43°26'30.03" N,004°59'28.98" E  arc anti-horaire de 10.00nm de rayon  centré sur  43°32'40.00" N,004°48'40.00" E  43°29'03.00" N,005°01'31.00" E  43°29'52.00" N,005°01'43.00" E  arc anti-horaire de 5.00nm de rayon  centré sur  43°31'00.00" N,004°55'00.00" E  43°31'10.27" N,005°01'52.07" E</p> <p>FL175/FL185</p>

<p><b>ZRT LANGOGNE 1 HIGH</b></p> <p>44°39'15.01" N,003°31'26.93" E  44°37'19.33" N,003°34'04.64" E  44°34'32.65" N,003°42'59.69" E  44°39'59.73" N,003°43'00.00" E  44°41'40.19" N,003°37'36.63" E  44°39'15.01" N,003°31'26.93" E  *</p> <p>FL175/FL185</p>	<p><b>ZRT LANGOGNE 2 HIGH</b></p> <p>44°39'59.73" N,003°43'00.00" E  44°34'32.65" N,003°42'59.69" E  44°34'47.74" N,004°32'26.17" E  44°37'00.00" N,004°31'00.00" E  44°39'56.66" N,004°27'28.38" E  44°39'59.73" N,003°43'00.00" E</p> <p>FL175/FL185</p>	<p><b>ZRT PRIVAS HIGH</b></p> <p>44°39'56.66" N,004°27'28.38" E  44°39'59.13" N,004°40'28.51" E  44°31'14.04" N,005°21'58.26" E  44°25'59.92" N,005°22'03.76" E  44°34'51.69" N,004°40'04.07" E  44°34'47.74" N,004°32'26.17" E  44°37'00.00" N,004°31'00.00" E  44°39'56.66" N,004°27'28.38" E</p> <p>FL175/FL185</p>	<p><b>ZRT VAISON HIGH</b></p> <p>44°31'14.04" N,005°21'58.26" E  44°29'41.38" N,005°29'09.66" E  44°19'04.88" N,005°30'22.76" E  44°20'39.70" N,005°22'45.74" E  44°25'59.92" N,005°22'03.76" E  44°31'14.04" N,005°21'58.26" E</p> <p>FL175/FL185</p>
<p><b>ZRT APT HIGH</b></p> <p>44°20'39.70" N,005°22'45.74" E  43°40'51.00" N,005°26'34.00" E  43°35'00.28" N,005°24'40.31" E  43°35'12.00" N,005°25'23.00" E  43°43'55.00" N,005°30'55.00" E  43°44'47.15" N,005°33'05.35" E  44°19'04.88" N,005°30'22.76" E  44°20'39.70" N,005°22'45.74" E</p> <p>FL175/FL185</p>	<p><b>ZRT CEZANNE HIGH</b></p> <p>43°23'19.06" N,005°20'56.20" E  43°35'00.28" N,005°24'40.31" E  43°35'12.00" N,005°25'23.00" E  43°43'55.00" N,005°30'55.00" E  43°44'47.15" N,005°33'05.35" E  43°39'42.87" N,005°33'16.56" E  43°22'22.92" N,005°27'42.12" E  arc anti-horaire de 5.00nm de rayon  centré sur  43°18'34.00" N,005°23'13.00" E  43°23'19.06" N,005°20'56.20" E</p> <p>FL175/FL185</p>	<p><b>ZRT ASPRES HIGH</b></p> <p>44°31'14.04" N,005°21'58.26" E  44°29'47.81" N,005°28'39.79" E  44°13'38.89" N,005°44'07.44" E  44°18'13.00" N,005°34'27.00" E  44°19'19.05" N,005°29'10.47" E  44°25'59.92" N,005°22'03.76" E  44°31'14.04" N,005°21'58.26" E</p> <p>FL175/FL185</p>	<p><b>ZRT SISTERON HIGH</b></p> <p>44°19'19.05" N,005°29'10.47" E  44°10'04.46" N,005°39'10.88" E  43°59'03.76" N,005°59'00.76" E  44°05'47.74" N,005°58'58.78" E  44°13'38.89" N,005°44'07.44" E  44°18'13.00" N,005°34'27.00" E  44°19'19.05" N,005°29'10.47" E</p> <p>FL175/FL185</p>
<p><b>ZRT DIGNES HIGH</b></p> <p>44°05'47.74" N,005°58'58.78" E  43°49'27.47" N,006°29'32.42" E  43°44'50.88" N,006°24'17.24" E  43°59'03.76" N,005°59'00.76" E  44°05'47.74" N,005°58'58.78" E</p> <p>FL175/FL185</p>	<p><b>ZRT SOPHIA 1 HIGH</b></p> <p>43°49'27.47" N,006°29'32.42" E  43°44'50.88" N,006°24'17.24" E  43°43'42.63" N,006°40'06.20" E  43°49'27.47" N,006°29'32.42" E</p> <p>FL175/FL185</p>	<p><b>ZRT SOPHIA 2 HIGH</b></p> <p>43°47'20.62" N,006°58'01.12" E  43°49'27.47" N,006°29'32.42" E  43°43'41.00" N,006°40'11.00" E  43°41'55.42" N,007°02'27.40" E  arc horaire de 5.00nm de rayon  centré sur  43°46'32.00" N,007°04'53.00" E  43°47'20.62" N,006°58'01.12" E</p> <p>FL175/FL185</p>	<p><b>ZRT CANNES</b></p> <p>cercle de 5.00nm de rayon centré  sur 43°46'32.00" N,007°04'53.00" E</p> <p>ALPHA FL125/FL145  BRAVO FL145/FL175  HIGH FL175/FL195</p>
<p><b>ZRT MARSEILLE</b></p> <p>cercle de 5.00nm de rayon centré  sur 43°18'34.00" N,005°23'13.00" E</p> <p>ALPHA FL125/FL145  BRAVO FL145/FL175  HIGH FL175/FL195</p>			