



**Objet** : Restrictions d'utilisation de l'aérodrome de Maripasoula (SOOA) cause reconstruction de la piste.  
**En vigueur** : Du 01 octobre 2022 au 30 juin 2023.

Lieu : FIR Cayenne (SOOO)

## PREAMBULE

Des travaux ont lieu sur l'aérodrome de Maripasoula pour la reconstruction et l'élargissement de la piste historique 07/25.

## DESCRIPTION

L'aérodrome dispose des infrastructures suivantes:

- 1 piste historique 07/25 1198m revêtue et 1 bretelle d'accès historique, **fermées** pendant les travaux de reconstruction ;
- 1 piste provisoire 07/25 1000m non-revêtue (latérite) et 2 bretelles associées, **ouvertes** pendant les travaux de la piste historique :
  - o 1 bretelle d'accès provisoire principale non-revêtue (latérite) ;
  - o 1 bretelle en latérite réservée à l'usage exclusif des hélicoptères.
- Une aire de trafic historique avec une extension Ouest (postes 3 et poste isolé de stationnement hélicoptères), **en service** pendant les travaux de la piste historique.

Les travaux de reconstruction de la piste historique impactent les opérations aériennes. Ils seront réalisés dans la période du 1<sup>er</sup> octobre 2022 au 30 juin 2023.

Certains travaux seront réalisés pendant les horaires d'exploitation de l'aérodrome.

Les dates et horaires indiqués dans ce SUP AIP sont donnés à titre indicatif et seront confirmés par NOTAM.

Ce SUP AIP a pour objet de décrire les contraintes opérationnelles associées à l'exécution des travaux.

## Nature des travaux :

- Reconstruction complète de la piste historique ;
- Élargissement à 23m de la piste historique.

## Impact sur l'exploitation :

- Piste et bretelle historiques fermées H24 ;
- Piste historique fermée par croix blanches ;
- Aérodrome réservé aux usagers autorisés par l'exploitant de l'aérodrome. PPR 48 heures par TEL au 06 94 95 07 19 ou 06 94 95 65 24 ou par mail à : [aerodrome.maripasoula@ctguyane.fr](mailto:aerodrome.maripasoula@ctguyane.fr) Respecter impérativement le créneau alloué par l'exploitant : piste provisoire fermée hors créneau alloué. Restriction non-applicable aux hélicoptères d'Etat ou effectuant des opérations d'urgences ;
- Piste provisoire fermée de **21h00 à 11h45 UTC** . Restriction non-applicable aux hélicoptères d'Etat ou effectuant des opérations d'urgences ;
- Chantier localisé au nord de la piste provisoire. Survol chantier interdit ;
- Décollages piste 07/25 provisoire : maintenir axe de piste et ne pas virer au Nord jusqu'à extrémité de piste 07/25 historique pour éviter le survol du chantier.

## Modification du point de référence de l'aérodrome (ARP)

Le point de référence de l'aérodrome (ARP) pendant les travaux est situé sur la piste provisoire 07/25.

|                       |                                     |
|-----------------------|-------------------------------------|
| Position GEO ARP      | 03°39'24"N 054°02'14"W              |
| Situation de l'ARP    | Intersection RWY et TWY provisoires |
| Altitude de référence | 375 ft                              |

## Caractéristiques physiques de la piste provisoire

| RWY ID | Orientation Geo (MAG) | Dimensions RWY | PCN       | Surface                   | Position GEO THR (DTHR)           | ALT         | SWY CWY | Bande    |
|--------|-----------------------|----------------|-----------|---------------------------|-----------------------------------|-------------|---------|----------|
| 07     | 055 (073)             | 1000 x 15      | 6 F/A/W/U | Non-revêtue :<br>latérite | 03°39'11.12" N<br>054°02'34.16" W | THR: 362 ft |         | 1060x60m |
| 25     | 235 (253)             | 1000 x 15      | 6 F/A/W/U | Non-revêtue :<br>latérite | 03°39'29.70" N<br>054°02'7.44" W  | THR: 376 ft |         | 1060x60m |

**Distances déclarées de la piste provisoire**

| RWY ID | TORA | TODA | ASDA | LDA  | Observations |
|--------|------|------|------|------|--------------|
| 07     | 1000 | 1000 | 1000 | 1000 |              |
| 25     | 1000 | 1000 | 1000 | 1000 |              |

**Caractéristiques physiques des aires de trafic et taxiways**

|                                |                                                                                                                                                |
|--------------------------------|------------------------------------------------------------------------------------------------------------------------------------------------|
| Revêtement de l'aire de trafic | Revêtue                                                                                                                                        |
| Résistance de l'aire de trafic | 13 R/C/W/T                                                                                                                                     |
| Largeur TWY                    | Bretelle d'accès principale à l'aire de trafic : 10.50m.<br>Bretelle d'accès poste H isolé : 10.50m                                            |
| Revêtement des TWY             | Bretelle d'accès principale à l'aire de trafic : non-revêtue (latérite)<br>Bretelle hélicoptère d'accès poste H isolé : non-revêtue (latérite) |
| Résistance des TWY             | Bretelle d'accès principale à l'aire de trafic : 6 F/A/W/U                                                                                     |

**Guidage et contrôle des mouvements à la surface, balisage**

|                            |                                                                                                                               |
|----------------------------|-------------------------------------------------------------------------------------------------------------------------------|
| ID postes de stationnement | Voir plan de marquage aire de trafic                                                                                          |
| Lignes de guidage TWY      | Pas de ligne de guidage sur taxiways non-revêtus                                                                              |
| Marquage RWY et TWY        | Pas de marquage au sol sur chaussées non-revêtues                                                                             |
| Balisage RWY et TWY        | Piste non-revêtue : Cônes blancs tous les 60 m et dièdre blanc/rouge en seuil de piste<br>Taxiways non-revêtus : Cônes jaunes |
| Observations               | Bretelle historique fermée par cônes rouges/blancs.                                                                           |

**Plan de marquage aire de trafic**

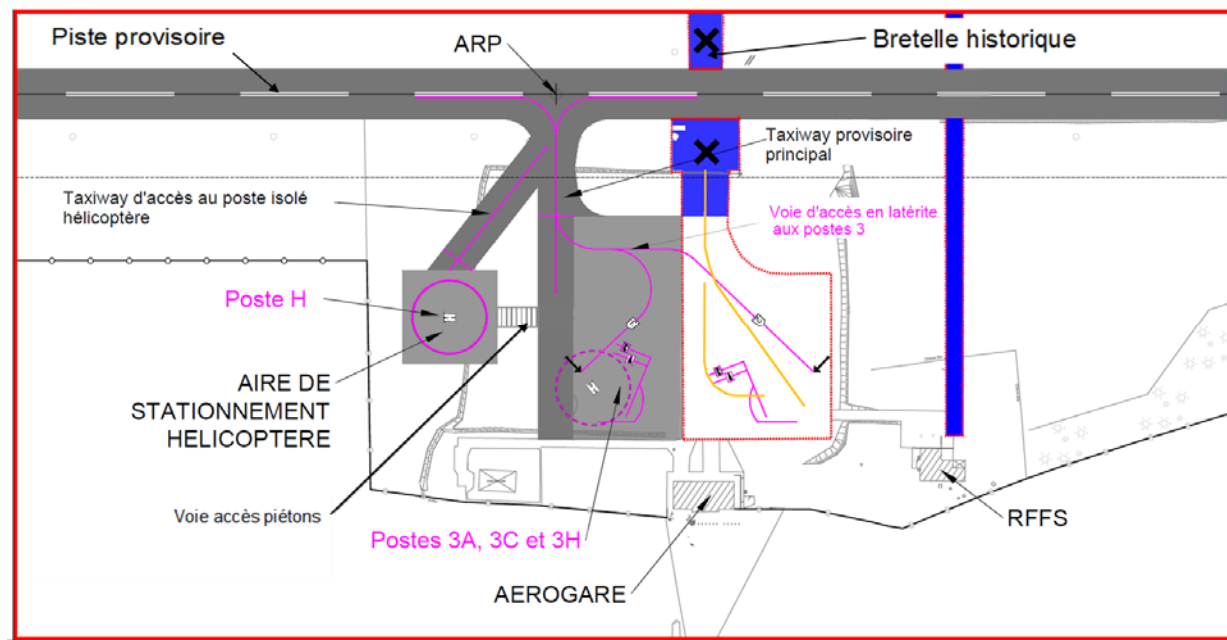

Carte d'obstacles côté seuil 07 (Voir liste obstacles page 4)

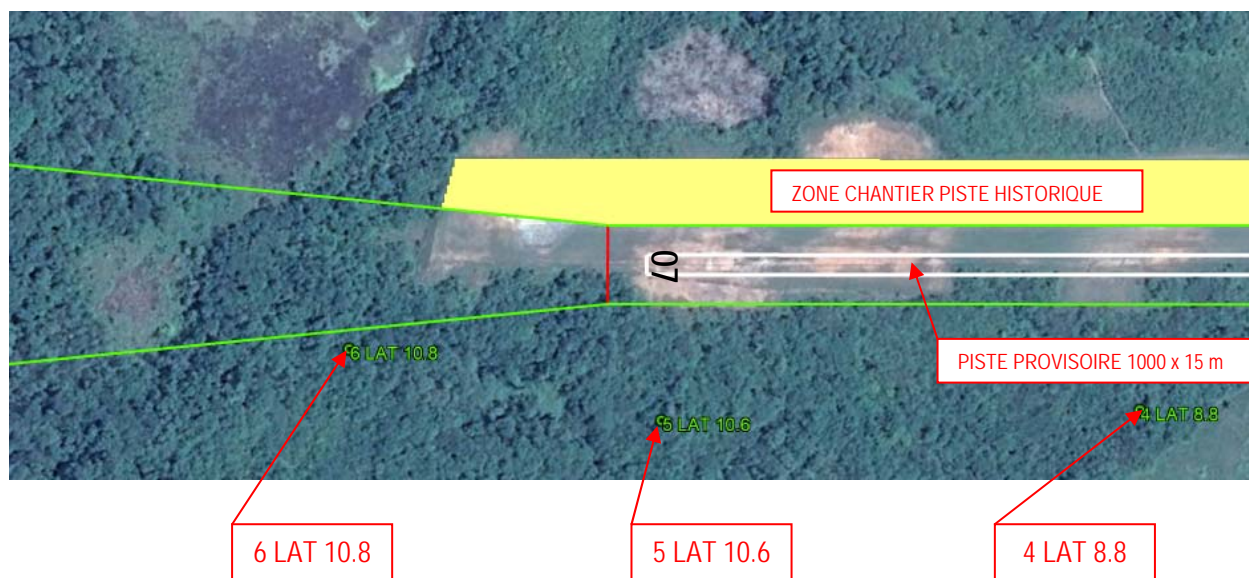

Carte d'obstacles côté seuil 25 (Voir liste obstacles page 4)

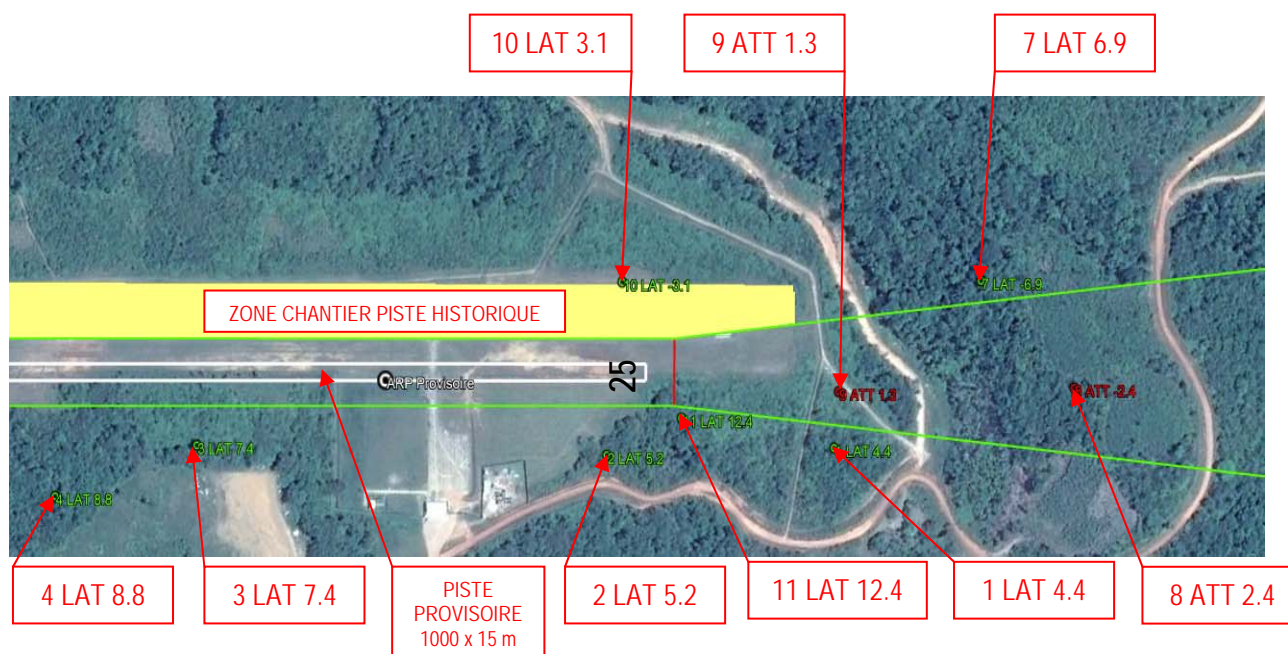

Liste obstacles

| Nom         | Description     | Altitude (Ft) | Longitude          | Latitude          | Distance transversale axe piste (m) | Distance seuil de piste (m) |
|-------------|-----------------|---------------|--------------------|-------------------|-------------------------------------|-----------------------------|
| 1 LAT4.4    | Arbre 131.44m   | 431.23        | 54° 02' 00.8762" W | 3° 39' 31.6154" N | 66.78                               | 200.31                      |
| 2 LAT 5.2   | Arbre 128.22m   | 420.67        | 54° 02' 07.1655" W | 3° 39' 26.9893" N | 73.22                               | Latéral                     |
| 3 LAT 7.4   | Arbre 127.05m   | 416.83        | 54° 02' 18.8888" W | 3° 39' 19.1862" N | 64.5                                | Latéral                     |
| 4 LAT 8.8   | Arbre 136.94m   | 449.28        | 54° 02' 22.0362" W | 3° 39' 15.1972" N | 110.05                              | Latéral                     |
| 5 LAT 10.6  | Arbre 138.83m   | 455.48        | 54° 02' 31.6540" W | 3° 39' 08.1980" N | 117.99                              | Latéral                     |
| 6 LAT 10.8  | Arbre 134.13m   | 440.06        | 54° 02' 39.0383" W | 3° 39' 05.2140" N | 63.67                               | 227.2                       |
| 7 LAT -6.9  | Arbre 127.89m   | 419.59        | 54° 01' 59.5063" W | 3° 39' 38.4662" N | 82.37                               | 354.94                      |
| 8 ATT -2.4  | Arbre 133.38m   | 437.60        | 54° 01' 55.1099" W | 3° 39' 37.7494" N | 13.02                               | 454.08                      |
| 9 ATT 1.3   | Arbre 124.57m   | 408.69        | 54° 02' 01.6864" W | 3° 39' 33.0459" N | 16.37                               | 204.75                      |
| 10 LAT -3.1 | Clôture 121.58m | 398.88        | 54° 02' 09.6025" W | 3° 39' 31.4019" N | 81.17                               | Latéral                     |
| 11 LAT 12.4 | Arbre 129.24m   | 424.02        | 54° 02' 05.6713" W | 3° 39' 29.3319" N | 40.25                               | 38.56                       |