

ATTERRISSAGE A VUE

Visual landing

Usage restreint
Restricted use

VENDAYS MONTALIVET

AD 2 LFIV ATT 01

17 APR 25

	ALT AD : 16 (1 hPa)	LFIV
	LAT : 45 22 50 N	Non WGS-84
	LONG : 001 06 57 W	VAR : 0° (2020)

APP : NIL
TWR : NIL
A/A : 123.500

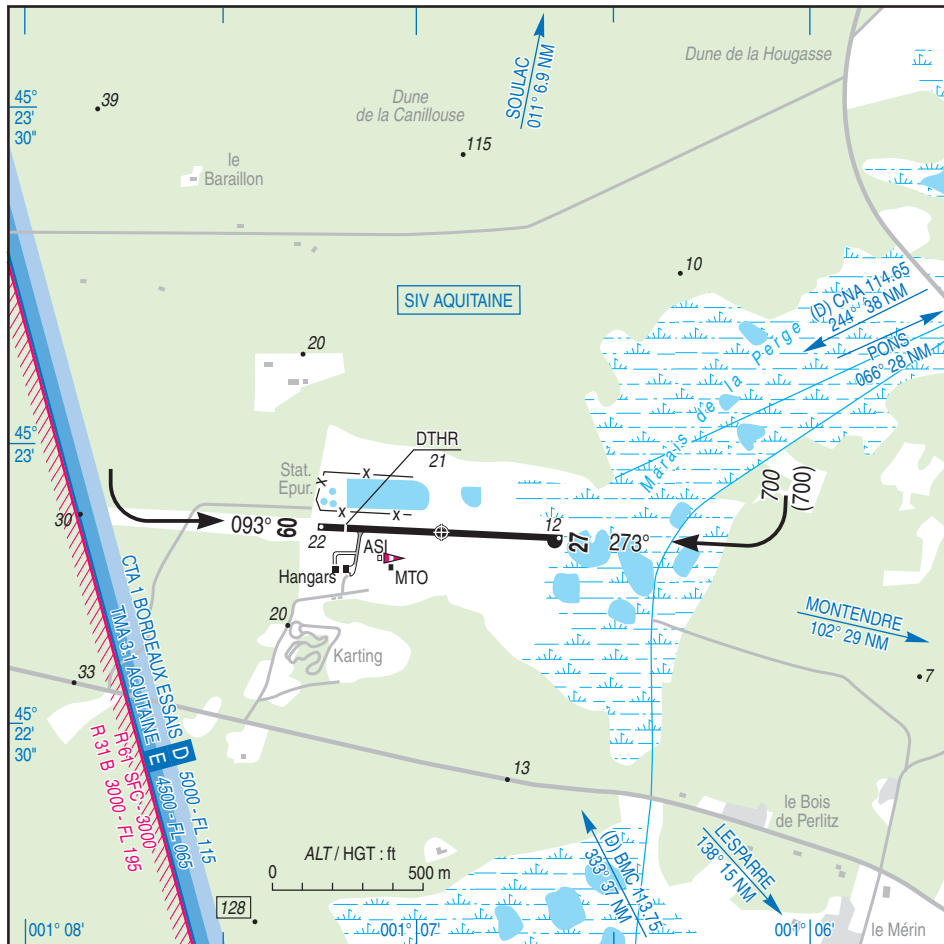

RWY	QFU	Dimensions	Nature Surface	Résistance Strength	TODA	ASDA	LDA
09	093	800 x 18	Revêtue Paved	-	800	800	710
27	273				800	800	800

Aides lumineuses : NIL

Lighting aids : NIL

VENDAYS MONTALIVET

Consignes particulières / *Special instructions*

Conditions d'utilisation de l'AD

Aérodrome à usage restreint réservé aux avions basés les jours de la semaine.

Pas de restrictions d'accessibilité les weekends et jours fériés, ainsi que pour le jour précédant la fin de l'horaire publié de la zone LF-R 61.

Dangers à la navigation aérienne

AD susceptible d'être envahi en quelques minutes par la brume de mer.

Procédures et consignes particulières

Roulage interdit hors RWY et TWY.

Si LF-R 61 active, adapter le circuit d'aérodrome pour ne pas pénétrer dans la zone. Activité de la zone LF-R 61 (vol à très basse altitude) connue de BORDEAUX Essais et AQUITAINE Information.

Eviter le survol de MONTALIVET et du Centre Hélimarin.

AD operating conditions

Restricted use aerodrome reserved for home-based ACFI from MON to FRI.

No entering restrictions during weekends and public HOL, so as the day before when published working timetable of LF-R 61 zone is past.

Air navigation hazards

AD likely to be covered by sea haze in few minutes.

Procedures and special instructions

Taxiing prohibited except on RWY and TWY.

If LF-R 61 active proceed in order to avoid the area. LF-R 61 area activity (very low altitude) is known by BORDEAUX Essais and AQUITAINE Information.

Avoid overflying MONTALIVET and "Centre Hélimarin".

Informations diverses / *Miscellaneous*

Horaires sauf indication contraire / *Timetables unless otherwise specified*
UTC HIV ; HOR ETE : -1HR / *UTC WIN ;SUM SKED : -1HR*

- 1- **Situation / Location** : 5 km NO Vendays-Montalivet (33 - Gironde).
- 2- **ATS** : NIL.
- 3- **VFR de nuit / Night VFR** : NIL.
- 4- **Exploitant d'aérodrome / AD operator** : ACB.
- 5- **CAA** : DSAC Sud-Ouest (voir / see GEN).
- 6- **BRIA** : BORDEAUX (voir / see GEN).
- 7- **Préparation du vol / Flight preparation** : Acheminement / Addressing FPL : voir / see GEN.
- 8- **MET** : voir / see GEN ; Station : NIL.
- 9- **Douanes, Police / Customs, Police** : NIL.
- 10- **AVT** : NIL.
- 11- **RFFS** : Niveau 1 / *Level 1*.
- 12- **Péril animalier / Wildlife strike hazard** : NIL.
- 13- **Hangars pour aéronefs de passage / Transient aircraft hangars** : O/R TEL : 05 56 09 30 48.
- 14- **Réparations / Repairs** : NIL.
- 15- **ACB** : Montalivet 33930 Montalivet TEL : 05 56 09 30 48.
E-mail : aeromonta@wanadoo.fr