

ATTERRISSAGE A VUE

Visual landing

Usage restreint
Restricted use
19 FEB 2026

ETREPAGNY

AD 2 LFFY ATT 01

	ALT AD : 313 (12 hPa) LAT : 49 18 19 N LONG : 001 38 16 E	LFFY VAR : 2° E (2025)
---	--	----------------------------------

APP : NIL
TWR : NIL
A/A : 120.110

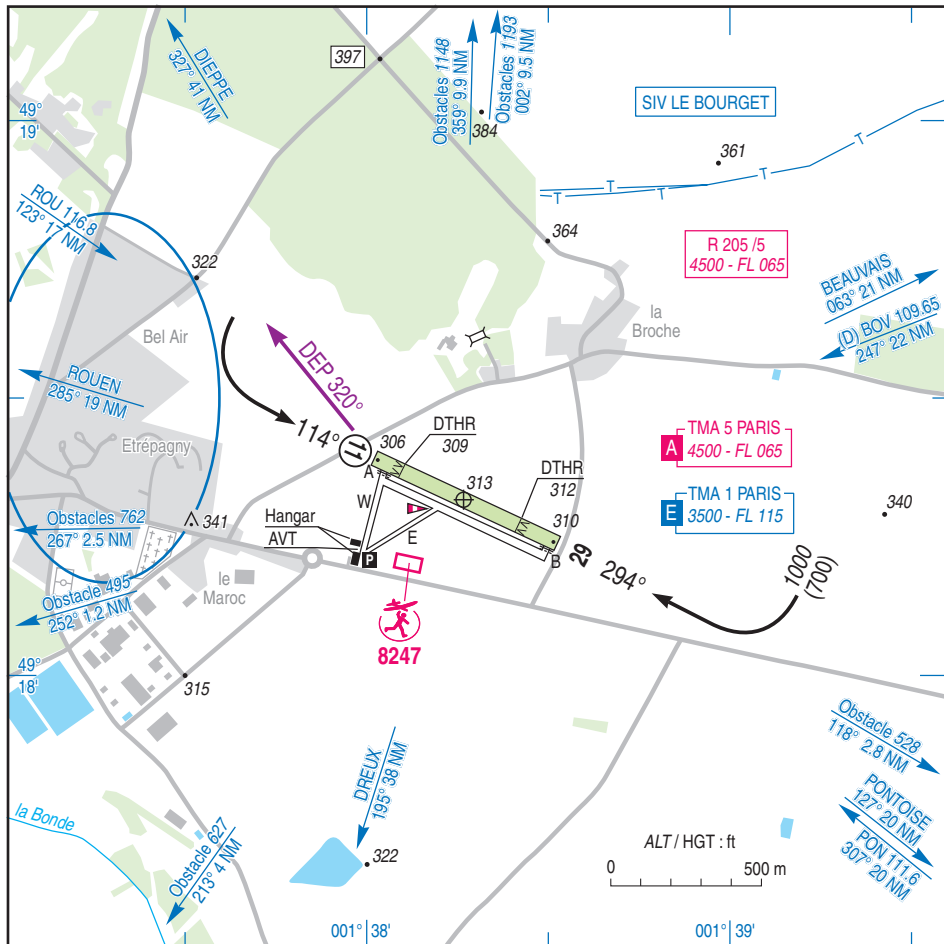

RWY	QFU	Dimensions Dimension	Nature Surface	Résistance Strength	TODA	ASDA	LDA
11	114	675 x 50	Non revêtue	-	595 (1)	675	565
29	294		Unpaved		630 (1)	675	533

(1) voir / see TXT 01

Aides lumineuses : NIL

Lighting aids : NIL

ETREPAGNY

Consignes particulières / *Special instructions*

Conditions d'utilisation de l'AD

AD réservé aux aéronefs basés et à ceux basés sur les AD voisins (1).

← AD réservé aux ACFT munis de radio.

AD operating conditions

AD reserved for home-based ACFT and ACFT based on the neighbouring AD (1).

AD reserved for radio-equipped ACFT.

Procédures et consignes particulières

QFU 114° préférentiel cause environnement.

Roulage interdit hors RWY et TWY.

← TODA 11 réduite de 80 m par rapport aux dimensions de la piste non revêtue afin de prendre en compte la voie communale à l'extrémité de la piste 11.

← TODA 29 réduite de 45 m par rapport aux dimensions de la piste non revêtue afin de prendre en compte la voie communale à l'extrémité de la piste 29.

← Décollage piste 29 : éviter le survol du lotissement BEL AIR.

Procedures and special instructions

Preferred QFU 114°, due to environment.

Taxiing prohibited except on RWY and TWY.

TODA 11 reduced by 80 m compared to the unpaved RWY dimensions to take into account the local road at the end of RWY 11.

TODA 29 reduced by 45 m compared to the unpaved RWY dimensions to take into account the local road at the end of RWY 29.

TKOF RWY 29 : avoid flying over BEL AIR lot.

Activités diverses

← Activité AEM (N° 8247) : voir AIP ENR 5.5

Various activities

AEM activity (NR 8247) : see AIP ENR 5.5

← (1) **AD voisins / neighbouring AD** : ABBEVILLE, AMIENS, BEAUVAIS, BERNAY, BEYNES, DEAUVILLE, DIEPPE, DREUX, EU MERS LE TREPOT, FLAVACOURT, L'AIGLE, LE HAVRE OCTEVILLE, LE HAVRE SAINT ROMAIN, LES MUREAUX, MANTES, PERSAN, PONTOISE, ROUEN, SAINT ANDRE, SAINT VALERY, VAL DE REUIL, YVETOT.

Informations diverses / *Miscellaneous*

Horaires sauf indication contraire / *Timetables unless otherwise specified*
UTC HIV ; HOR ETE : -1HR / UTC WIN ; SUM SKED : -1HR

- 1- **Situation / Location** : 1,5 km E Etrepagny (27 - Eure).
- 2- **ATS** : NIL.
- 3- **VFR de nuit / Night VFR** : Non agréé / *Not approved*.
- 4- **Exploitant d'aérodrome / AD operator** : ACB.
- 5- **CAA** : DSAC Ouest (voir / *see* GEN).
- 6- **BRIA** : BORDEAUX (voir / *see* GEN).
- ← 7- **Préparation du vol / Flight preparation** : Acheminement FPL / *Addressing FPL* : voir / *see* GEN.
- ← 8- **MET** : voir / *see* GEN ; Station : NIL.
- 9- **Douanes, Police / Customs, Police** : NIL.
- ← 10- **AVT** : AVGAS 100 LL réservé aux ACFT basés / *reserved for home-based ACFT* .
- ← 11- **FFFS** : Niveau 1 / *Level 1*. Extincteur mobile de 50 kg poudre de type ABC dans le hangar ACB/ *50 kg mobile ABC powder extinguisher in the ACB hangar* .
- 12- **Péril animalier / Wildlife strike hazard** : NIL.
- 13- **Hangars pour aéronefs de passage / Transient aircraft hangars** : NIL.
- 14- **Réparations / Repairs** : NIL.
- ← 15- **ACB** : du Vexin route de Gisors 27150 ETREPAGNY
TEL : 02 32 55 73 29
- 16- **Hôtels, restaurants** : Restaurant à / *at* 500 m.