

ATTERRISSAGE A VUE

Visual landing

Usage restreint
Restricted use

CAZERES PALAMINY

AD 2 LFJH ATT 01

23 JAN 25

 	ALT AD : 816 (30 hPa) LAT : 43 12 03 N LONG : 001 03 00 E	LFJH VAR : 1° E (2020)
---	--	-------------------------------------

APP : NIL
 TWR : NIL
 A/A : 123.500

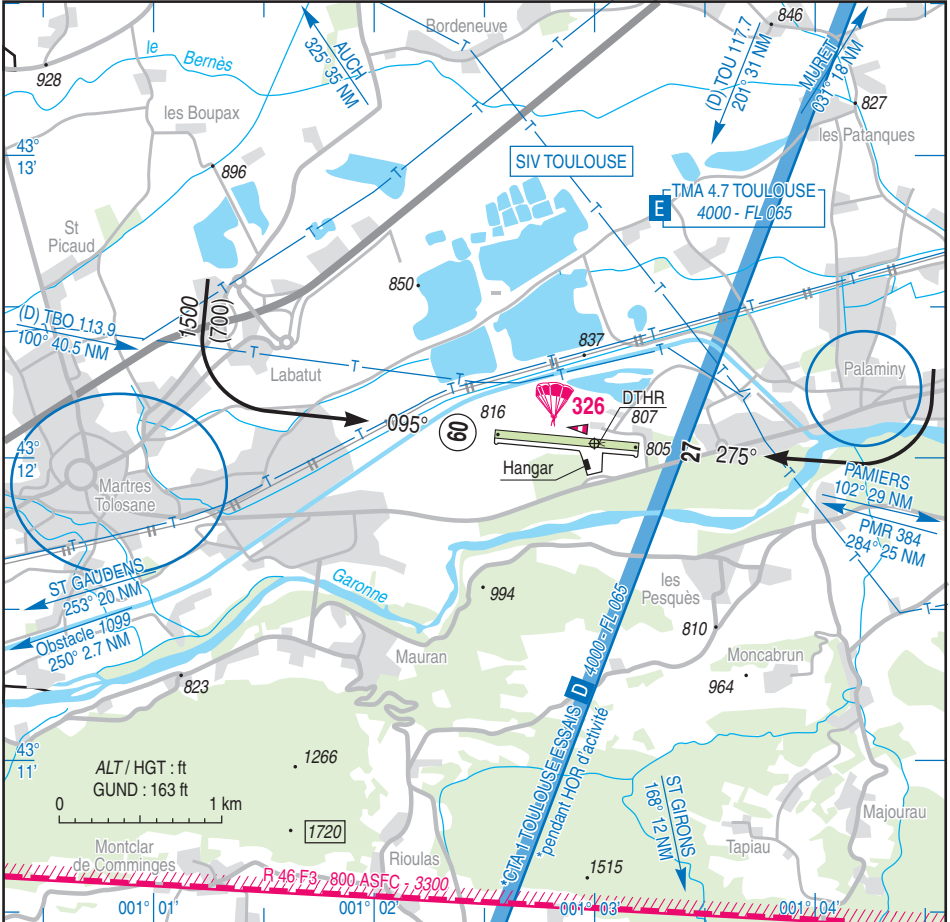

RWY	QFU	Dimensions Dimension	Nature Surface	Résistance Strength	TODA	ASDA	LDA
09 27	095 275	880 x 50	Non revêtue Unpaved	-	630 (1) 880	880 880	880 630 (1)

Aides lumineuses : NIL

Lighting aids : NIL

(1) Voir / See TXT 01

CAZERES PALAMINY

Consignes particulières / *Special instructions*

Conditions d'utilisation de l'AD

AD réservé :

- aux ACFT basés,
- aux ACFT basés sur les AD voisins (2),
- aux ACFT ou pilotes autorisés par l'exploitant de l'aérodrome.

Demande d'autorisation : ACB.

Distances déclarées utilisables

(1) Distance déclarée TODA 09 réduite dû à la présence d'arbres à proximité de l'extrémité Est de la piste.

Dangers à la navigation aérienne

Présence possible d'oiseaux dû à la proximité de gravière.

Présence d'une clôture électrique sur l'ensemble de la périphérie de la plateforme.

Seuil décalé car présence d'arbres à proximité, à l'Est de la plateforme.

Procédures et consignes particulières

Se renseigner sur la praticabilité de la piste auprès de l'ACB.

Roulage interdit hors RWY et TWY

Le circuit d'aérodrome s'effectue à 1800 (1000) en dehors de l'activité de la R 46 F3.

QFU 095° préférentiel cause LDA maximale.

Activités diverses

PARACHUTAGE N°326 : FL 110, SAM, DIM et JF du 1er Avril au 31 Octobre : SR-SS. Activité selon protocole.

(2) AD voisins / *Neighbouring AD* : AUCH, BAGNERES, CASTELNAUDARY, CASTELNAU MAGNOAC, MURET, PAMIERS, SAINT GAUDENS, SAINT GIRONS

AD operating conditions

AD reserved :

- to based ACFT,
- to ACFT based at neighbouring AD (2),
- to ACFT or pilots with authorization from the AD operator.

Authorization request : ACB.

Usable declared distances

(1) TODA 09 reduced due to presence of trees in the vicinity of East end of RWY.

Air navigation hazards

Possible presence of birds due to the proximity of the gravel pit.

Electric fence on the whole platform periphery.

Displaced THR due to trees located in the vicinity , in the East of the AD.

Procedures and special instructions

Information about the practicability of the RWY known by ACB.

Taxiing prohibited except on RWY and TWY.

Aerodrome circuit at 1800 (1000) outside R 46 F3 activity.

Preferred QFU : 095° due to longer LDA.

Special activities

PARACHUTING NR 326 : FL 110, SAT, SUN and HOL from 1st APR to 31st OCT : SR-SS. Activity according to protocol.

Informations diverses / *Miscellaneous*

Horaires sauf indication contraire / *Timetables unless otherwise specified*
UTC HIV ; HOR ETE : -1HR / UTC WIN ; SUM SKED : -1HR

- 1- **Situation / Location** : 3 km W Cazères (31 - Haute-Garonne).
- 2- **ATS** : NIL.
- 3- **VFR de nuit / Night VFR** : Non agréé / *Not approved* .
- 4- **Exploitant d'aérodrome / AD operator** : ACB.
- 5- **CAA** : DSAC Sud (voir / *see* GEN).
- 6- **BRIA** : BORDEAUX (voir / *see* GEN).
- 7- **Préparation du vol / Flight preparation** : Acheminement / *Addressing* FPL : voir / *see* GEN.
- 8- **MET** : voir / *see* GEN ; Station: NIL.
- 9- **Douanes, Police / Customs, Police** : NIL.
- 10- **AVT** : NIL.
- 11- **RFFS** : Niveau 1 / *Level 1* .
- 12- **Péril animalier / Wildlife strike hazard** : NIL.

CAZERES PALAMINY

13- **Hangars pour aéronefs de passage / *Transient aircraft hangars*** : NIL.

14- **Réparations / *Repairs*** : NIL.

15- **ACB** : de Palaminy-Cazères - 1370 Avenue de Martres, 31220 Palaminy.
Email : aeroclubpalaminy@orange.fr