

ATTERRISSAGE A VUE

Visual landing

Ouvert à la CAP
Public air traffic
09 JUL 2026

MONTENDRE MARCILLAC

AD 2 LFDC ATT 01

	ALT AD : 145 (6 hPa) LAT : 45 16 25 N LONG : 000 27 12 W	LFDC VAR : 1°E (2025)
--	---	---------------------------------

APP : NIL
 TWR : NIL
 A/A : 119.785 (FR seulement / only)

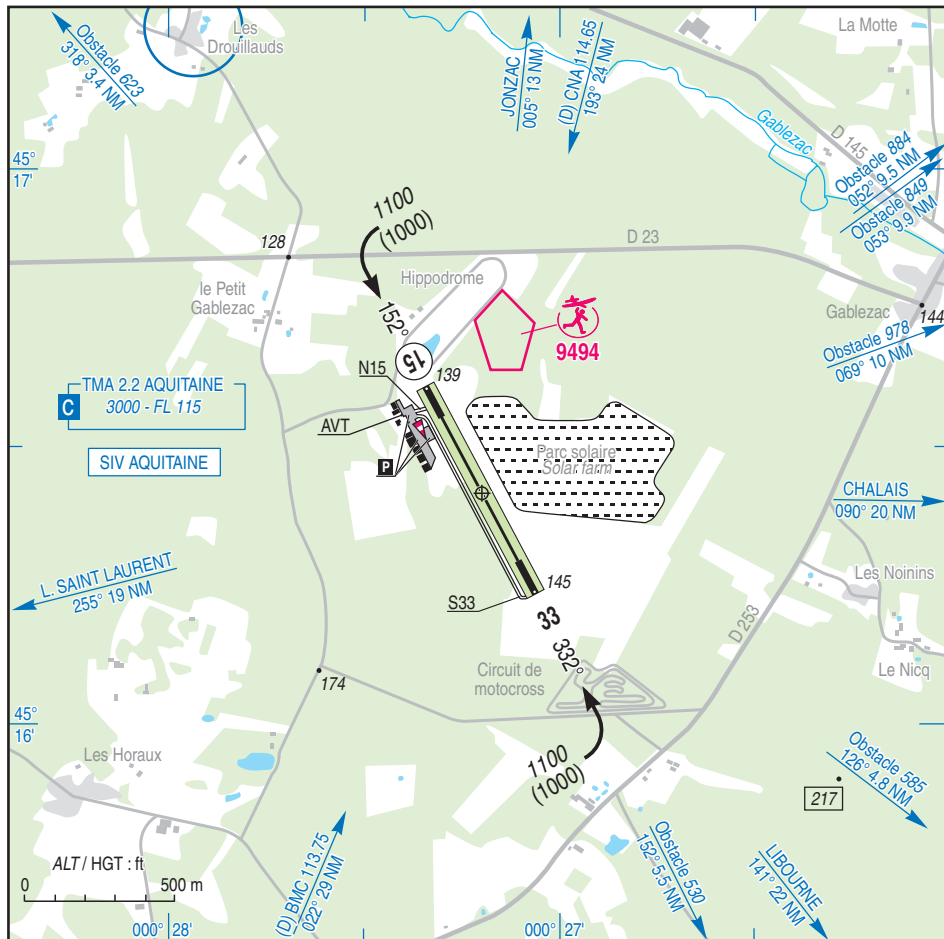

RWY	QFU	Dimension	Nature Surface	Résistance Strength	TODA	ASDA	LDA
15	152	790 x 60	Non revêtue	-	790	790	790
33	332		Unpaved		790	790	790

Aides lumineuses : NIL

Lighting aids : NIL

MONTENDRE MARCILLAC

Consignes particulières / *Special instructions*

Conditions d'utilisation de l'AD

AD réservé aux ACFT munis de radio.

AD operating conditions

AD reserved for radio-equipped ACFT.

Dangers à la navigation aérienne

Présence éventuelle de gibier sur la piste.

Air navigation hazards

Possible presence of game on the runway.

Procédures et consignes particulières

Présence de deux surfaces bitumées de 100 x 20 m à chaque extrémité de la piste, reliées par une bande de grave compacte de 10 m de large.

Procedures and special instructions

Two asphalt areas 100 x 20 m at both RWY ends connected by compacted gravel strip of 10 m width.

Roulage interdit hors RWY et TWY.

Taxiing prohibited except on RWY and TWY.

Eviter le survol des zones habitées avoisinantes.

Avoid to overfly the surrounding built-up areas.

←

← QFU 152° préférentiel cause environnement.

Preferred QFU 152° due to environment.

← Activités diverses

Various activities

← AEM N° 9494 : voir AIP ENR 5.5.

AEM NR 9494 : see AIP ENR 5.5.

Informations diverses / *Miscellaneous*

Horaires sauf indication contraire / *Timetables unless otherwise specified*
UTC HIV ; HOR ETE : -1HR / *UTC WIN ; SUM SKED : -1HR*

- 1 - **Situation / Location** : 3,7 km WSW Montendre (33 - Gironde)
- 2 - **ATS** : NIL.
- 3 - **VFR de nuit / Night VFR** : NIL
- 4 - **Exploitant d'aérodrome / AD operator** : ACB Marcillac Estuaire
- ← 5 - **CAA** : DSAC Sud-Ouest (voir / *see GEN*).
- ← 6 - **BRIA** : BORDEAUX (voir / *see GEN*).
- ← 7 - **Préparation du vol / Flight preparation** : Acheminement / *Addressing FPL* ; voir / *see GEN*.
- ← 8 - **MET** : voir / *see GEN* ; Station: NIL
- 9 - **Douanes, Police / Customs, Police** : NIL
- 10 - **AVT** : Carburant / *Fuel* UL 91 seulement / *only* : 0800-1100, 1300-1700.
Paiement par chèque, carte de crédit ou en espèces / *Cheques, credit card or cash payment.*
- 11 - **RFFS** : Niveau 1 / *Level 1*.
- 12 - **Péril animalier / Wildlife strike hazard** : NIL.
- 13 - **Hangars pour aéronefs de passage / Transient aircraft hangars** : NIL.
- 14 - **Réparations / Repairs** : NIL.
- ← 15 - **ACB** : - Marcillac Estuaire - TEL : 05 57 32 40 50 / 07 83 78 95 57
E-mail : avionmarcillac@wanadoo.fr
Site : aeroclubmarcillacestuaire.fr
- ANEG Section ULM - TEL : 06 21 87 84 99
- Vol Rétro - TEL : 07 80 30 29 51 - E-mail : volretro@gmail.com