

ATTERRISSAGE A VUE

Visual landing

Ouvert à la CAP
Public air traffic

14 JUL 22

CORTE

AD 2 LFKT ATT 01

	<p>ALT AD : 1130 (41 hPa) LAT : 42 17 25 N LONG : 009 11 33 E</p>	<p>LFKT VAR : 3°E (20)</p>
---	--	--

APP : NIL
 TWR : NIL
 A/A : 123.500

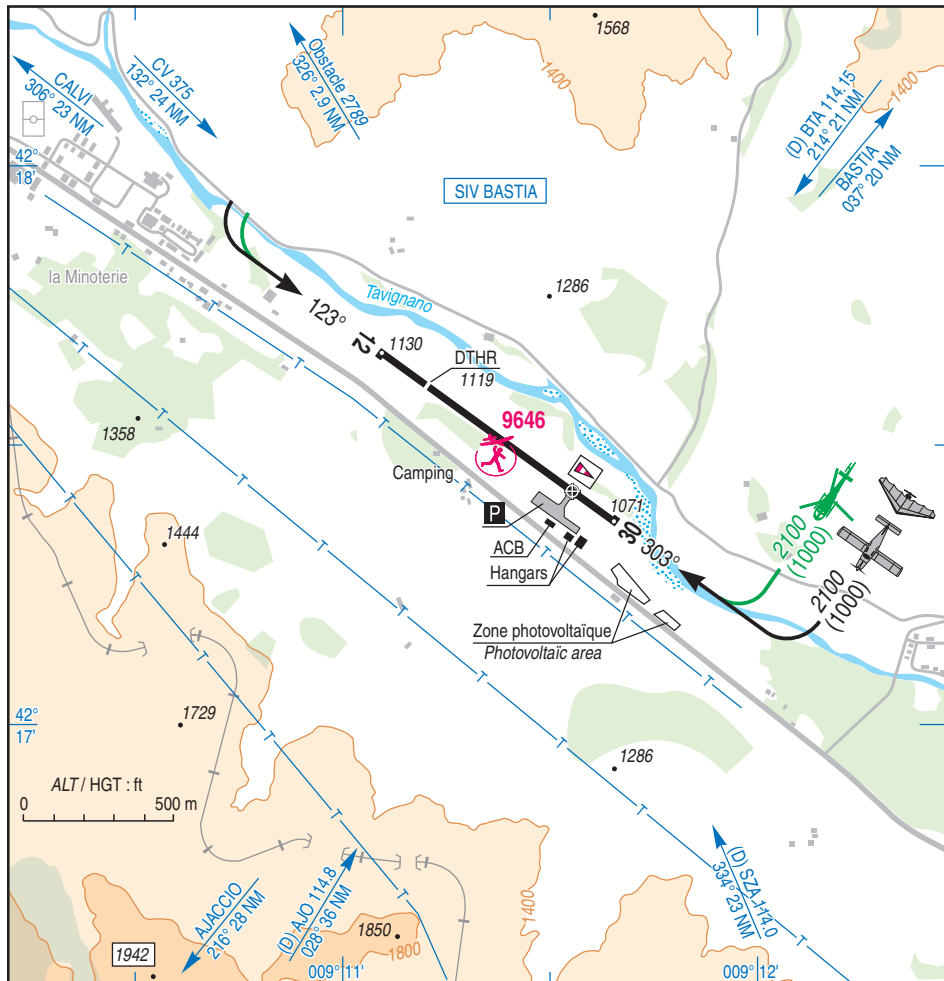

RWY	QFU	Dimensions Dimension	Nature Surface	Résistance Strength	TODA	ASDA	LDA
12	123	950 x 20	Revêtue Paved	3 t MAX / 1 MPa	950	950	766
30	303				950	950	950

Aides lumineuses : NIL

Lighting aids : NIL

CORTE

Consignes particulières / *Special instructions*

Dangers à la navigation aérienne

Risque de phénomènes orographiques pouvant occasionner de sévères turbulences aux abords de l'AD.

Déclivité RWY : 1,88 % (descendante depuis THR 12).

Air navigation hazards

Orographic phenomena risk which may cause severe turbulences on aerodrome surroundings.

RWY slope : 1.88 % (descending from THR 12).

Procédures et consignes particulières

← Les atterrissages et décollages des hélicoptères s'effectuent uniquement depuis la piste revêtue 12/30.

Procedures and special instructions

Helicopters' landings and takeoffs shall only be performed on paved runway 12/30.

Activités diverses

← AEM (N°9646) : 500 Ft ASFC, HJ selon protocole.

Special activities

AEM (NR 9646): 500 ft ASFC, HJ as per protocol.

Informations diverses / *Miscellaneous*

Horaires sauf indication contraire / *Timetables unless otherwise specified*
UTC HIV ; HOR ETE : -1HR / *UTC WIN ; SUM SKED : -1HR*

- 1 - **Situation / Location** : 3 km SE Corte (2B-Haute Corse).
- 2 - **ATS** : NIL.
- 3 - **VFR de nuit / Night VFR** : Non agréé / *Not approved*.
- 4 - **Exploitant d'aérodrome / AD operator** : Mairie de Corte TEL : 04 95 45 23 00.
ADUAC : Correspondant Exploitation, E-mail :
aerodromecorte@gmail.com
- ← 5 - **CAA** : Délégation Corse (voir / *see GEN VAC*).
- ← 6 - **BRIA** : AJACCIO (voir / *see GEN VAC*).
- ← 7 - **Préparation du vol / Flight preparation** : Acheminement FPL VFR / *Addressing VFR FPL* : voir / *see GEN VAC*.
- 8 - **MET** : VFR: voir / *see GEN VAC* ; IFR: voir / *see AIP GEN 3.5* ; Station: NIL.
- 9 - **Douanes, Police / Customs, Police** : NIL.
- 10 - **AVT** : NIL.
- 11 - **RFFS** : Niveau 1 / *Level 1*.
- 12 - **Péril animalier / Wildlife strike hazard** : NIL.
- 13 - **Hangars pour aéronefs de passage / Transient aircraft hangars** : NIL.
- 14 - **Réparations / Repairs** : Corsica Aeronautic Services : 06 80 23 06 85.
- 15 - **ACB** : Centre Corse BP 20250 – Corte TEL : 06 12 04 02 44
ULM : TEL : 06 23 85 15 89 / 06 11 49 19 97.
- 16 - **Transports** : Taxis.
- 17 - **Hotels, restaurants** : Camping - restaurants sur / *on AD*.