

ATTERRISSAGE A VUE

Visual landing

Usage restreint
Restricted use

SAINT ANDRE DE L'EURE

AD 2 LFFD ATT 01

14 JUL 22

				ALT AD : 491 (18 hPa) LAT : 48 53 51 N LONG : 001 15 03 E	LFFD VAR : 1° E (20)
---	---	---	---	--	--------------------------------

APP : NIL
TWR : NIL
A/A : 118.980

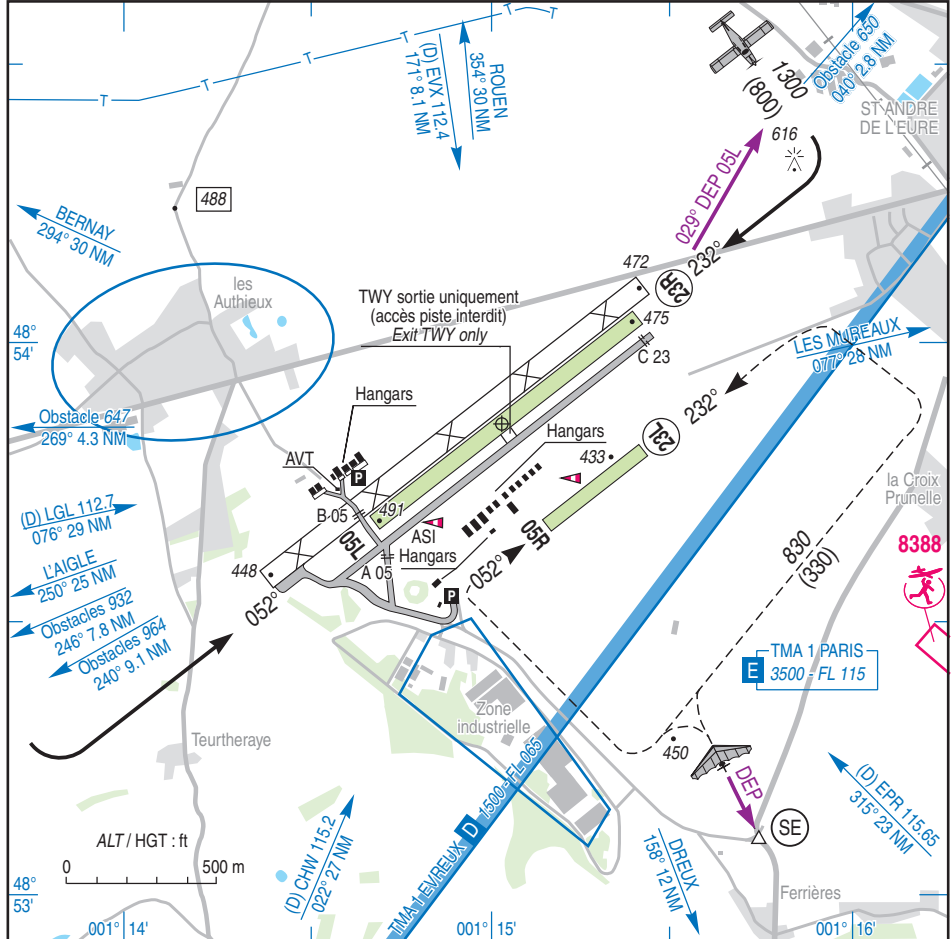

RWY	QFU	Dimensions Dimension	Nature Surface	Résistance Strength	TODA	ASDA	LDA
05L 23R	052 232	1100 x 50	Non revêtue Unpaved	-	1100 1100	1100 1100	1100 1100
05R 23L	052 232	400 x 40	Non revêtue Unpaved	-	400 400	400 400	400 400

Aides lumineuses : NIL Lighting aids : NIL



SAINT ANDRE DE L'EURE

Consignes particulières / *Special instructions*

Conditions générales d'utilisation de l'AD

AD réservé aux ACFT basés et à ceux basés sur les AD voisins. (1)

AD utilisable par HEL basés.

AD interdit à tout vol commercial.

Procédures et consignes particulières

QFU 232° préférentiel cause environnement.

Roulage interdit hors RWY et TWY.

Eviter le survol des villages voisins et de la zone industrielle.

Départ RWY 05L : cap 029° dès que possible pour éviter le survol de Saint-André-de-l'Euire.

Activités diverses

Activité de voltige (N° 6250) : axe RWY 05/23, 510 ft ASFC/1000 ft AMSL - 4500 ft AMSL. LUN-VEN (sauf JF) : 0600-1000, 1200-1800. SAM : 0800-1100, 1300-1800, DIM et JF : 1300-1800. Voltige interdite le premier week-end de chaque mois. Au-dessus de 1500 ft AMSL, PPR EVREUX APP si TMA EVREUX active.

AEM (N° 8388) : 500 ft ASFC. SR-SS. Vols radiocommandés selon protocole.

(1) AD voisins / *Neighbouring ADs* :

ARGENTAN, BERNAY, CHARTRES, DEAUVILLE, DREUX, ETREPAGNY, EVREUX, L'AIGLE, LE HAVRE OCTEVILLE, LE HAVRE SAINT ROMAIN, MORTAGNE, ROUEN, FALAISE, CHERENCE.

General AD operating conditions

AD reserved for home-based ACFT and ACFT based on neighbouring ADs. (1)

AD available for home-based HEL.

AD prohibited to commercial flights.

Procedures and special instructions

Preferred QFU 232°, due to environment.

Taxiing prohibited except on RWY and TWY.

Avoid overflight of neighbouring villages and industrial area.

Departure RWY 05L : heading 029° as soon as possible to avoid overflight of Saint-André-de-l'Euire.

Special activities

Aerobatics (NR 6250) : RWY centreline 05/23, 510 ft ASFC/1000 ft AMSL - 4500 ft AMSL. MON-FRI (except public HOL) : 0600-1000, 1200-1800, SAT : 0800-1100, 1300-1800, SUN and public HOL : 1300-1800. Aerobatics prohibited first week-end of each month. Above 1500 ft AMSL, PPR from EVREUX APP if TMA EVREUX active.

AEM (NR 8388) : 500 ft ASFC . SR-SS. Radio controlled model flying as per protocol.

SAINT ANDRE DE L'EURE

Informations diverses / Miscellaneous

Horaires sauf indication contraire / *Timetables unless otherwise specified*
UTC H1V ; HOR ETE : -1HR / UTC WIN ; SKED SUM : -1HR

- 1 - **Situation / Location** : 2 km SW Saint André de l'Eure (Eure-27).
- 2 - **ATS** : NIL.
- 3 - **VFR de nuit / Night VFR** : Non agréé / *Not approved*.
- 4 - **Exploitant d'aérodrome / AD operator** : CASA
route des aérodromes
27220 SAINT ANDRE DE L'EURE
TEL : 02 32 37 24 74 ou 06 68 43 03 91
E-mail : casa.assos@gmail.com
- 5 - **CAA** : DSAC Ouest (voir / *see* GEN VAC).
- 6 - **BRIA** : BORDEAUX (voir / *see* GEN VAC).
- 7 - **Préparation du vol / Flight preparation** : Acheminement FPL VFR / *Addressing VFR FPL* : voir / *see* GEN VAC.
- 8 - **MET** : VFR : voir / *see* GEN VAC ; IFR : voir / *see* AIP GEN 3.5 ; Station : NIL.
- 9 - **Douanes, Police / Customs, Police** : NIL.
- 10 - **AVT** : Carburant / *Fuel* : 100LL disponible : automate / *dispenser*.
Paiement / *payment* : carte de crédit, carte TOTAL / *credit card, TOTAL card*.
- 11 - **RFFS** : Niveau 1 / *Level 1*.
- 12 - **Péril animalier / Wildlife strike hazard** : NIL.
- 13 - **Hangars pour aéronefs de passage / Transient aircraft hangars** : Possible avion de tourisme, PN ACB
Possible light aircraft, PN to ACB.
- ← 14 - **Réparations / Repairs** : NIL
- 15 - **ACB** : Club Aéronautique de St André de l'Eure (CASA) TEL : 02 32 37 24 74 - Mobile : 06 68 43 03 91
E-mail : casa.assos@gmail.com
Aéroclub d'Evreux Les Authieux (ACE) TEL : 02 32 37 52 80 - FAX : 02 32 37 57 19
E-mail : aéroclub.evreux@wanadoo.fr
Association des usagers Privés de l'Aérodrome de Saint-André-de-l'Eure - Les Authieux
E-mail : aupaalstandre@gmail.com
Club ULM de St André-de-l'Eure TEL : 02 32 37 63 29
E-mail : ulm.saint.andre@gmail.com
Association HAM&JAM www.ham-jam.org
E-mail : contact@ham-jam.org