

# ATTERRISSAGE A VUE

## Visual landing

Ouvert à la CAP  
Public air traffic

# SAINT GIRONS ANTICHAN

## AD 2 LFCG ATT 01

17 SEP 15

					<b>ALT AD : 1376 (49 hPa)</b> LAT : 43 00 28 N LONG : 001 06 11 E	<b>LFCG</b> VAR : 0° (15)
---	---	---	---	---	---	------------------------------

APP : NIL  
TWR : NIL  
A/A : 118.25

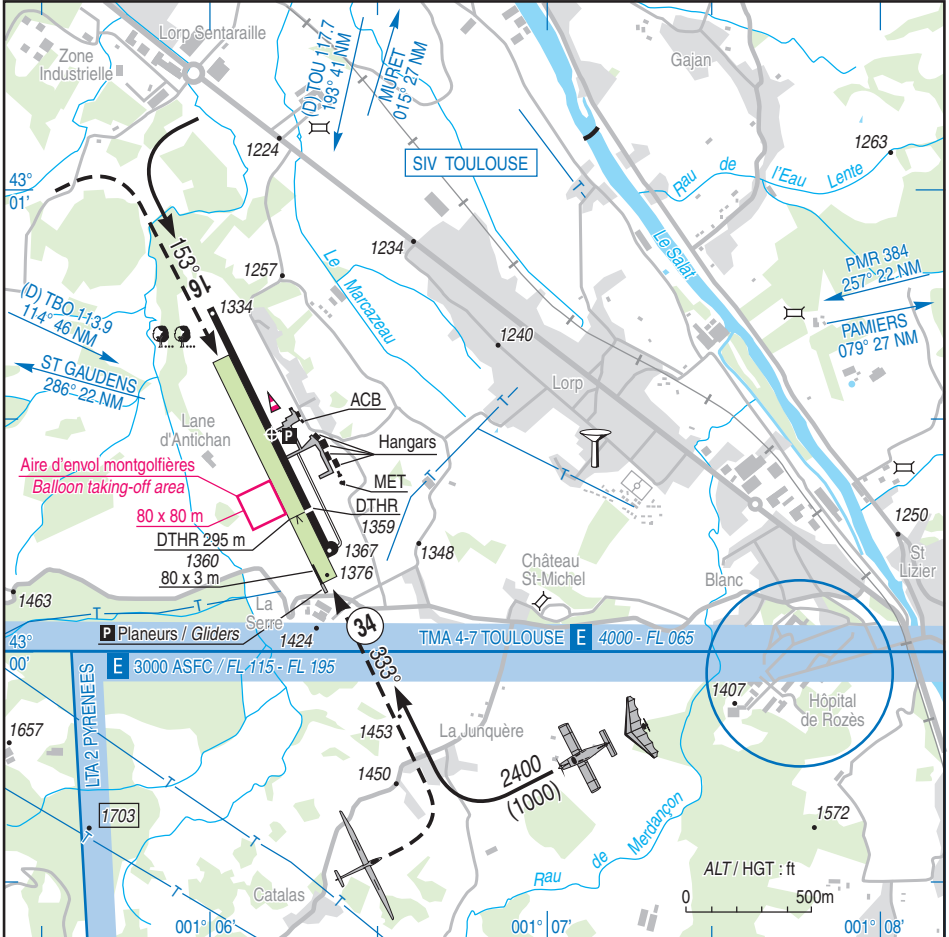

RWY	QFU	Dimensions Dimension	Nature Surface	Résistance Strength	TODA	ASDA	LDA
16	153		Revêtue		1100	1100	1100
34	333	1100 x 30	Paved	MTOW 5.7 t	1100	1100	905
16R	153		Non revêtue		997	997	997
34L	333	997 x 50	Unpaved	-	997	997	702

**Aides lumineuses : NIL** **Lighting aids : NIL**

---

## SAINT-GIRONS ANTICHAN

---

### Consignes particulières / *Special instructions*

#### Conditions d'utilisation de l'AD

AD réservé aux ACFT munis de radio.

Utilisation simultanée des deux pistes adjacentes interdite.

← Bande en herbe à utilisation mixte (avions et planeurs) réservée aux usagers basés, balisage diurne de type planeur.

#### Procédures et consignes particulières

Forte activité école vol à voile d'avril à septembre.

Activité vol à voile possible sur la piste en dur.

Présence de planeurs et d'avions de servitude dans l'aire d'alignement de piste à 140 m en amont du seuil décalé 34 de la piste en dur.

← QFU préférentiel 333° cause relief et pente RWY .  
Zone de perte d'altitude des planeurs située au NW de l'aérodrome.

Tout TKOF ou LDG d'ACFT sera suspendu si un planeur est immobilisé sur une piste non revêtue à moins d'une demi-largeur de la limite commune.

TWY en herbe parallèle à la piste réservé aux aéronefs basés.

Reconnaissance du site au-dessus de 3500 ft QNH car altitude de largage treuillage à 2700 ft QNH.

Pendant l'activité réelle de treuillage annoncée sur la fréquence A/A :

- respect du silence radio pendant la procédure de treuillage.
- tours de pistes "école avion" limités à un avion et trois tours maxi.

#### Activités diverses

Activité de treuillage planeur sur AD (N° 961), SFC - 2700 ft AMSL, juin à septembre 1100 - 1700. Câble non balisé. Information des usagers sur FREQ A/A.

#### AD operating conditions

AD reserved for radio equipped ACFT.

Simultaneous use of both adjacent RWY prohibited.

Fixed use (ACFT and gliders) of the grass strip reserved for home based users, gliders markings.

#### Procedures and special instructions

Heavy gliders school activity from april to september.

Gliders activity is possible on the paved RWY.

Presence of gliders and service ACFT in lining-up area at 140 m upside DTHR 34 of paved RWY.

Preferential QFU is 333° due to relief and RWY slope.  
Gliders descending area located NW of the aerodrome.

All TKOF or LDG suspended if a glider is lying on that half of the glider strip adjacent to the ACFT RWY.

Grass TWY parallel with the RWY is reserved for home based aircraft.

AD aerial survey above 3500 ft QNH due to gliders dropping altitude at 2700 ft QNH.

During true gliders winching operations announced on A/A frequency:

- radio silence respected during winching procedure.
- "flying school" traffic patterns are limited to one ACFT and three patterns maximum.

#### Special activities

Glider winching activity on AD (NR 961), SFC - 2700 ft AMSL, June to September, 1100 - 1700. Non marked cable. Users information on A/A FREQ.

---

**SAINT-GIRONS ANTICHAN**

---

**Informations diverses / Miscellaneous**

ETE : - 1 HR / SUM : - 1 HR

- 1 - **Situation / Location** : 4 km NW Saint-Girons (09 - Ariège).
- 2 - **ATS** : NIL.
- 3 - **VFR de nuit / Night VFR** : Non agréé / *Not approved*.
- 4 - **Exploitant d'aérodrome / AD operator** : CCI de Foix et de l'Ariège, 21, Cours Gabriel Fauré, BP 30011, 09001 FOIX CEDEX  
TEL : 05 61 02 03 04 - FAX : 05 61 65 28 71.
- 5 - **AVA** : DSAC SUD (voir / *see* GEN).
- 6 - **BRIA** : TOULOUSE (voir / *see* GEN).
- 7 - **Préparation du vol / Flight preparation** : Acheminement PLN VFR / *Addressing VFR FPL* : voir / *see* GEN 12.
- 8 - **MET** : VFR : voir / *see* GEN VAC ; IFR : voir / *see* AIP GEN 3.5; Station : NIL
- 9 - **Douanes, Police / Customs, Police** : NIL.
- 10 - **AVT** : Carburant / *Fuel* : 100LL. Lubrifiant / *Lubricant* : W 80.  
HJ sauf LUN / *Daytime except MON*  
Paiement comptant / *Payment by cash* .
- 11 - **SSLIA** : Niveau 1 / *Level 1*.
- 12 - **Péril animalier / Wildlife strike hazard** : NIL.
- 13 - **Hangars pour avions de passage / Transient aircraft hangars** : Possible.
- 14 - **Réparations / Repairs** : Sommaires / *Basic*.
- 15 - **ACB** : De l'Ariège : TEL : 05 61 66 11 00 – FAX : 05 61 04 63 93.  
UCPA : TEL : 05 61 04 76 84 – FAX : 05 34 14 03 92.  
Ballon Bleu Horizon : TEL : 09 62 52 51 16 ou / or 06 98 19 30 00.
- 16 - **Transports** : Air Plus Hélicoptère TEL : 05 61 72 03 62.
- 17 - **Hotels, restaurants** : NIL.