STRASBOURG ENTZHEIM
STAR CONV RWY 23
(Protégées pour/*Protected for* CAT A, B, C, D)

FREQ : Voir/*See* AD 2 LFST COM 01

Sur autorisation particulière de l'ACC
With ATC clearance

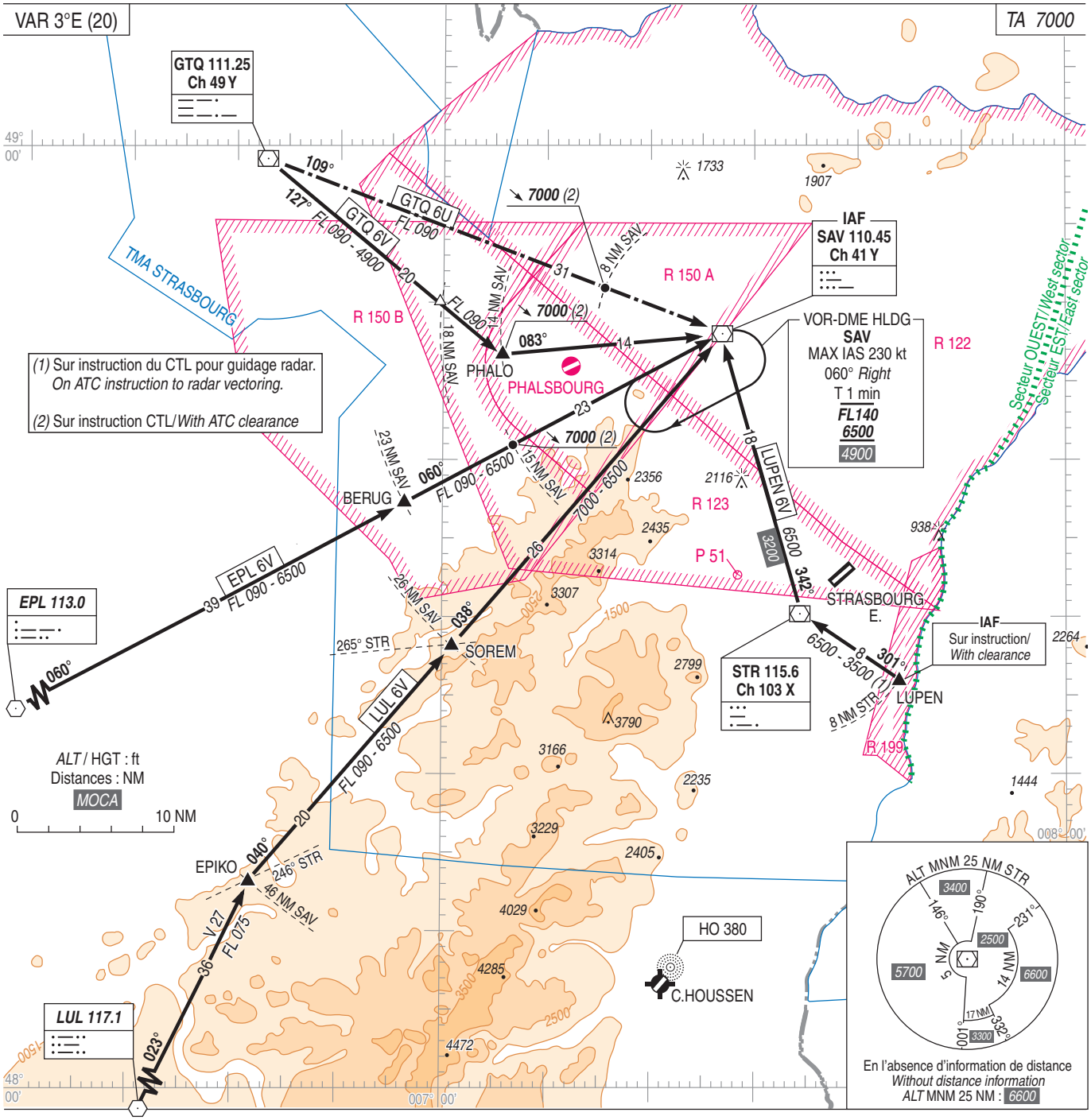

Observations :

ARRIVEES :
En dessous du *FL 100* : MAX IAS 250 kt.
Niveaux MAX : En cas d'activation de la LF R 122, *FL 110 MAX* à 8 NM SAV. En cas d'activité de la LF R 123, *FL 140 MAX* à BERUG, à 21 NM SAV sur LUL 6V et à l'entrée de la TMA 4 Strasbourg (14 NM GTQ) sur GTQ 6V et GTQ 6U.

Remarks :

ARRIVALS :
Below FL 100 : MAX IAS 250 kt.
FL MAX : In case of activation of LF R 122, FL 110 MAX at 8 NM SAV. In case of activation of LF R 123, FL 140 MAX at BERUG, 21 NM SAV on LUL 6V and at TMA 4 Strasbourg (14 NM GTQ) on GTQ 6V and GTQ 6U.

© SIA