APPROCHE AUX INSTRUMENTS
Instrument approach
CAT A B C D
ALT AD : 505, ***THR : 491 (18 hPa)***

STRASBOURG ENTZHEIM
FNA ILS CAT I ou/*or* ILS CAT II et/*and* III ou/*or*
FNA LOC RWY 23

FREQ : voir/*see* AD 2 LFST COM 01

ILS - DME	VAR
STZ 109.55 RDH : 54	3°E (20)

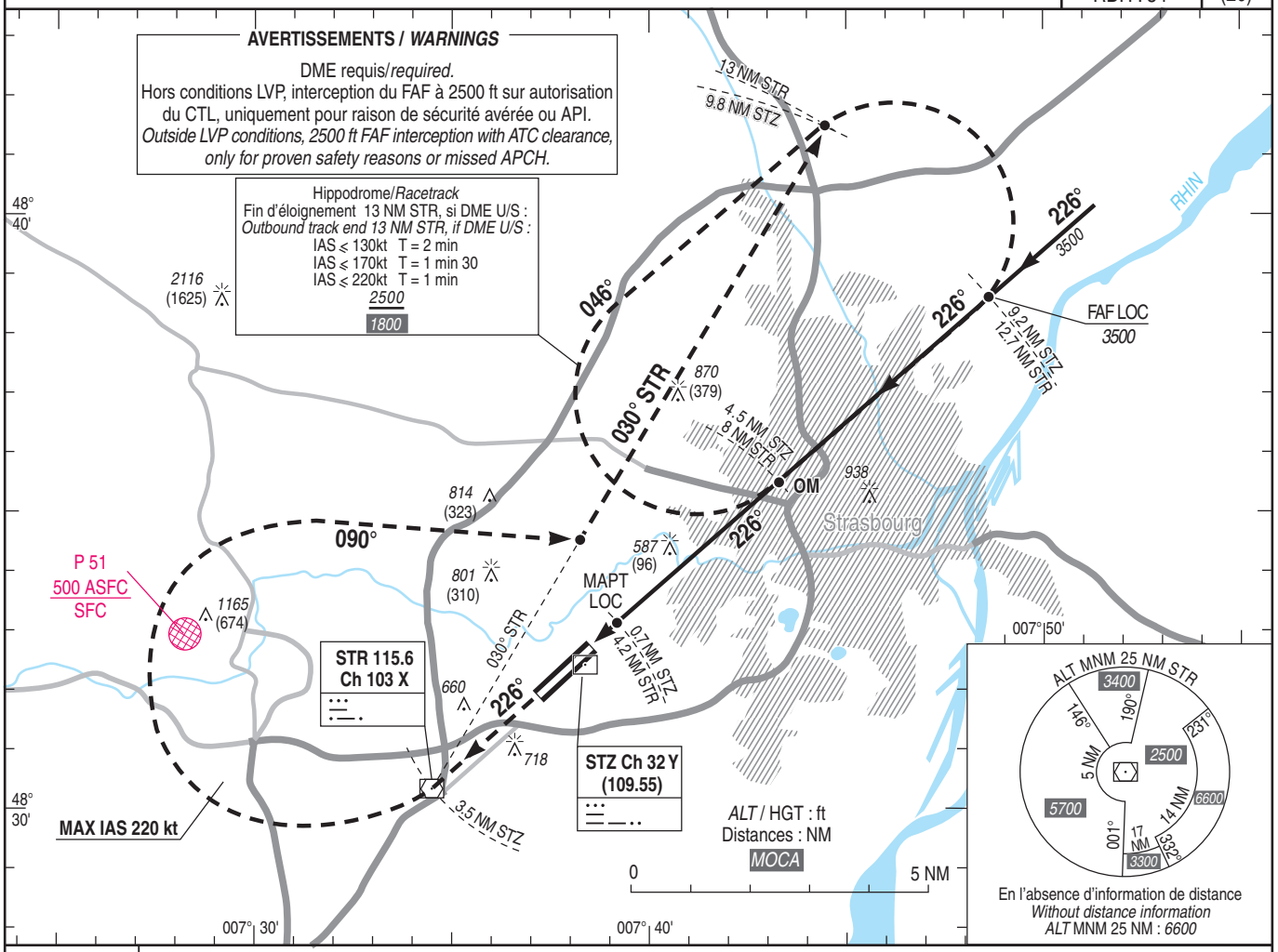

TA : 7000

API : Monter **dans l'axe**. A **STR (3.5 NM STZ)**, tourner **à droite RM 090°** pour intercepter et suivre le **RDL 030° STR** en montée vers ***2500*** (2009).
A **13 NM STR (9.8 NM STZ)**, tourner **à droite** pour intégrer l'hippodrome 8 NM / 13 NM STR ou suivre clairance du CTL.
Monter à 2400 (1909) avant d'accélerer en palier.

Missed APCH : Climb ***straight ahead****. At* ***STR (3.5 NM STZ)****, turn* ***right MAG 090°*** *to intercept and follow* ***RDL 030° STR*** *climbing to* ***2500*** *(2009).*
At ***13 NM STR (9.8 NM STZ)****, turn* ***right*** *to join 8 NM / 13 NM STR racetrack or follow ATC clearance.*
Climb to 2400 (1909) prior to level acceleration.

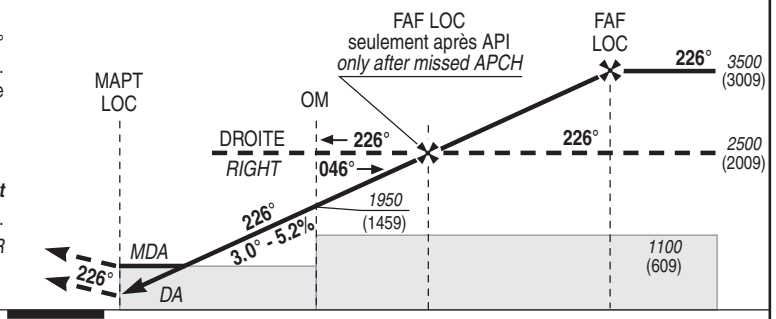

THR ← (NM)	0.5	4.4	6.1	9
DME STZ ← (NM)	0.7	4.5	6.3	9.2
DME STR ← (NM)	4.2	8	9.8	12.7

MNM AD : distances verticales en pieds, RVR et VIS en mètres / *vertical distances in feet, RVR and VIS in metres.* REF HGT : *ALT THR*

CAT	ILS				LOC			MVL/*Circling*	
	DA (H)	RVR	OCH CAT 1	OCH CAT 2	***MDA*** (H)	RVR	OCH	***MDA*** (H)	VIS
A			141	50				***1110*** (620)	1500
B			151	61				***1120*** (630)	1600
C	***690*** (200)	550	162	76	***830*** (340)	800	334	***1270*** (780)	2400
D			176	94				***1570*** (1080)	3600
DL			177	97				-	-

DME STZ				
NM	**5**	**4**	**3**	**2**
ALT	***2082***	***1763***	***1445***	***1126***
(HGT)	(1591)	(1272)	(954)	(635)

Observations / *Remarks* : Base OCH ILS CAT 1 cat C, D et DL : ACFT au point d'attente ; CAT 2 sauf cat DL : plan sol.
OCH base ILS CAT 1 cat C, D and DL : ACFT at holding point ; CAT 2 except cat DL : ground level.

		70 kt	85 kt	100 kt	115 kt	130 kt	160 kt	185 kt
OM - THR	3.9 NM	3 min 21	2 min 45	2 min 20	2 min 02	1 min 48	1 min 28	1 min 16
OM - MAPT	3.4 NM	2 min 55	2 min 24	2 min 02	1 min 46	1 min 34	1 min 16	1 min 06

© SIA