

ATTERRISSAGE A VUE

Visual landing

Ouvert à la CAP
Public air traffic

ROCHFORT CHARENTE-MARITIME

AD 2 LFDN ATT 01

24 MAY 18

| | | |
|--|--|-------------------------------|
| | ALT AD : 60 (2 hPa) LAT : 45 53 22 N LONG : 000 58 56 W | LFDN VAR : 1°W (15) |
|--|--|-------------------------------|

APP : LA ROCHELLE Approche / Approach 124.2 (au dessus de/above 2000)

TWR : 119.3

AFIS : 119.3 Absence ATS : **A/A** (119.3) FR seulement / only

ILS-DME : RWY 30 ROC 110.5

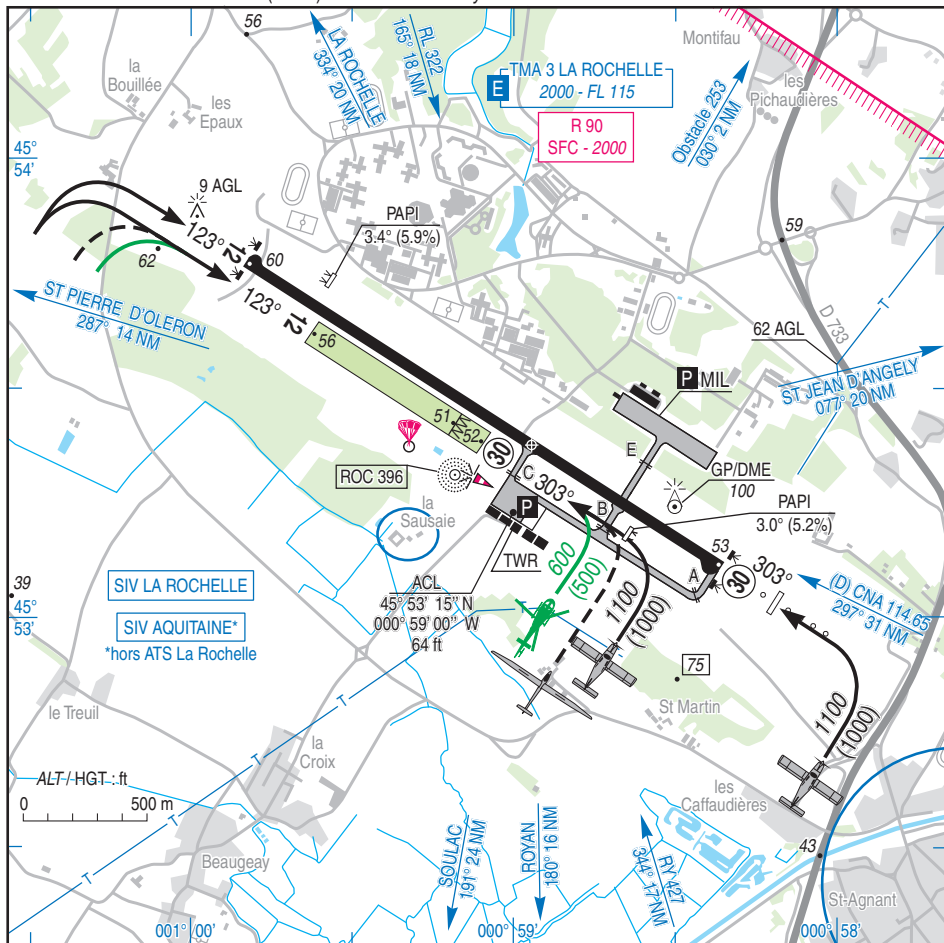

| RWY | QFU | Dimensions Dimension | Nature Surface | Résistance Strength | TODA | ASDA | LDA |
|-----|-----|-------------------------|------------------------|------------------------|------|------|------|
| 12 | 123 | 2280 x 45 | Revêtue Paved | 40 F/C/W/T | 2280 | 2280 | 2280 |
| 30 | 303 | | | | 2280 | 2280 | 2280 |
| 12 | 123 | 830 x 100 | Non revêtue Unpaved | - | 830 | 830 | 830 |
| 30 | 303 | | | | 830 | 830 | 690 |

Aides lumineuses :

RWY 30 : Ligne APCH HI 720 m
RWY 12 / 30 : HI / BI
PCL (voir TXT).

Lighting aids :

RWY 30 : 720 m LIH APCH line
RWY 12 / 30 : LIH / LIL
PCL (see TXT).



17 AUG 2017

ROCHEFORT CHARENTE - MARITIME

Consignes particulières / Special instructions
Conditions d'utilisation de l'AD

AD réservé aux ACFT munis de radio sauf autorisation CAA.

AD interdit aux paramoteurs et aérostats légers (ULM Classes 1 et 5).

Utilisation simultanée des pistes interdite.

Hors HOR ATS :

- ULM : AD réservé aux ULM basés.
- Piste non revêtue réservée aux ACFT basés.

Activité IFR possible.

Piste non revêtue utilisable par ACFT non basés uniquement pendant les HOR ATS et O/R exploitant AD PN 24HR.

Dangers à la navigation aérienne

AD susceptible d'être envahi en quelques minutes par la brume de mer.

Procédures et consignes particulières

Ligne axiale d'aire de demi-tour, sur piste ainsi que les TWY A et B conçus pour des aéronefs disposant d'une envergure de moins de 36 m et d'une largeur hors tout du train principal de moins de 9 m.

Roulage interdit hors RWY et TWY.

← QFU 303° préférentiel cause procédure IFR.

Circuits en dessous de 500 ft AAL autorisés avec un instructeur uniquement.

Vois école MIL, jours ouvrables.

VFR de nuit

Voies de circulation A et E non utilisables.

Équipement AD

PCL n'allume pas le PAPI.

Activités diverses

Parachutage sur AD (N°354) : FL 085, SR-SS.

Activité annoncée par ROCHEFORT TWR, INFO ou A/A. Activité réelle connue de LA ROCHELLE INFO.

Activité voltige N° (6502), 2500 AMSL - 4000 AMSL, axe de RWY 12/30 de 3000 m, jours ouvrables 0700-1600 (ETE -1HR). Activité réelle connue de LA ROCHELLE APP.

AD operating conditions

AD reserved for radio-equipped ACFT except CAA authorization.

Ad prohibited for paramotors and lights aerostats (Classes 1 and 5 ULM).

Simultaneous use of RWY prohibited.

Outside ATS SKED:

- *ULM: AD reserved for home-based ULM.*
- *Unpaved RWY reserved for home-based ACFT.*

Possible IFR operations.

Unpaved RWY usable for non home based ACFT only during ATS SKED and O/R PN 24HR AD operator.

Air navigation hazards

AD likely to be covered by sea haze in a few minutes.

Procedures and special instructions

Axial line of the RWY turn-around area, TWY A and B are designed for ACFT whose wingspan is lower than 36 m and main gear overall width is lower than 9 m.

Taxiing prohibited except on RWY and TWY.

Preferred QFU: 303° due to IFR procedure.

Aerodrome circuit below 500 ft AAL authorized only with an instructor pilot.

Military school flights during opening days.

Night VFR

TWY A and E not usable.

AD equipment

PAPI not turned on by PCL.

Special activities

Parachuting on AD (NR 354): FL 085, SR-SS.

Activity announced by ROCHEFORT TWR, INFO or Real. Activity known by LA ROCHELLE INFO.

Aerobatic (NR 6502), 2500 AMSL - 4000 AMSL, 3000 m on RWY 12/30 axis, on working days 0700-1600 (SUM -1HR). Real activity known by LA ROCHELLE APP.

ROCHEFORT CHARENTE - MARITIME

Informations diverses / Miscellaneous

Horaires sauf indication contraire / *Timetables unless otherwise specified*
 UTC HIV ; HOR ETE : -1HR / UTC WIN ; SUM SKED : -1HR

- 1 - **Situation / Location** : 2,7 km NNW St Agnant (17 - Charente Maritime).
- 2 - **ATS** : TWR : sauf JF/ *except HOL* : LUN-JEU / *MON-THU* : 0800-1600 , VEN / *FRI* : 0800-1400 .
 Extension possible d'HOR en fonction des besoins militaires sur PPR PN 48 HR TEL : 05 46 83 95 48.
Possible HOR extension for military needs on PPR PN 48 HR TEL : 05 46 83 95 48 .
 AFIS : du / *from* 01/04 au/ *to* 31/10 :
 LUN-JEU / *MON/THU* : 0730-0800, 1600-1700
 VEN/ *FRI* : 0730-0800, 1400-1700
 du / *from* 01/11 au / *to* 31/03 :
 LUN-JEU / *MON/THU* : 0730-0800, 1600-1630
 VEN/ *FRI* : 0730-0800, 1400-1630
 SAM, DIM et JF : O/R avec PPR PN 48 HR demandé à l'exploitant;
SAT, SUN and HOL : O/R with PPR PN 48 HR requested at AD operator.
- 3 - **VFR de nuit / Night VFR** : Agréé / *Approved* .
- 4 - **Exploitant d'aérodrome / AD operator** : Département de Charente Maritime
 85 boulevard de la République CS 60003
 17076 LA ROCHELLE CEDEX 9
 Sur AD / *on AD* : La Sauzaie 17620 Saint Agnant
 TEL : 05 46 83 05 20 - FAX : 05 46 83 95 46
 E-mail : aeroport-rochefort@charente-maritime.fr
- 5 - **CAA** : DSAC Sud-Ouest (voir / *see* GEN).
- 6 - **BRIA** : BORDEAUX (voir / *see* GEN).
- 7 - **Préparation du vol / Flight preparation** : RSFTA tributaire de LFBD / *AFTN depending on LFBD* .
 Acheminement FPL VFR / *Addressing VFR FPL* : voir / *see* GEN 12.
- 8 - **MET** : VFR: voir / *see* GEN VAC ; IFR: voir / *see* AIP GEN 3.5 ; Station: NIL
- 9 - **Douanes, Police / Customs, Police** : NIL.
- ← 10 - **AVT** : Carburants / *Fuel* : 100 LL - JET A1 (CIV).
 Du / *from* 01/04 au / *to* 31/10 : LUN-JEU / *MON-THU* : 0800-1045, 1300-1545
 VEN / *FRI* : 0800-1045, 1300-1345
 Du / *from* 01/11 au / *to* 31/03 : LUN-JEU / *MON-THU* : 0800-1045, 1230-1545.
 VEN / *FRI* : 0800-1045, 1230-1345.
 SAM-DIM et JF / *SAT-SUN and HOL* : HX.
- 11 - **RFFS** : Niveau 1 / *Level 1* .
- 12 - **Péril animalier / Wildlife strike hazard** : Occasionnel / *Random* .
- 13 - **Hangars pour avions de passage / Transient aircraft hangars** : NIL.
- 14 - **Réparations / Repairs** : NIL.
- 15 - **ACB** : Charentais : TEL : 05 46 83 03 16
 Rochefortais : TEL : 05 46 83 15 88.
- 16 - **Transports** : Taxi, voiture de location, sur demande préalable.
Taxi, car rental, on prior request.
- 17 - **Hotels, restaurants** : A proximité / *In vicinity*.
- 18 - **Divers / Miscellaneous** : Accueil / *reception* ACFT BA 721 :
 PPR 48 HR, TEL : 05 46 88 84 75 - 07 84 31 14 87
 PNIA 811 721 8475
 E-mail : ba721.saa.fct@intradef.gouv.fr