

# ATTERRISSAGE A VUE





## Visual landing

Ouvert à la CAP  
Public air traffic

# SEDAN DOUZY

## AD 2 LFSJ ATT 01

05 OCT 23

					<b>ALT AD : 513 (19 hPa)</b> LAT : 49 39 32 N LONG : 005 02 12 E	<b>LFSJ</b> VAR : 0° (10)
---	---	---	---	---	--	------------------------------

APP : NIL  
TWR : NIL  
A/A : 123.500

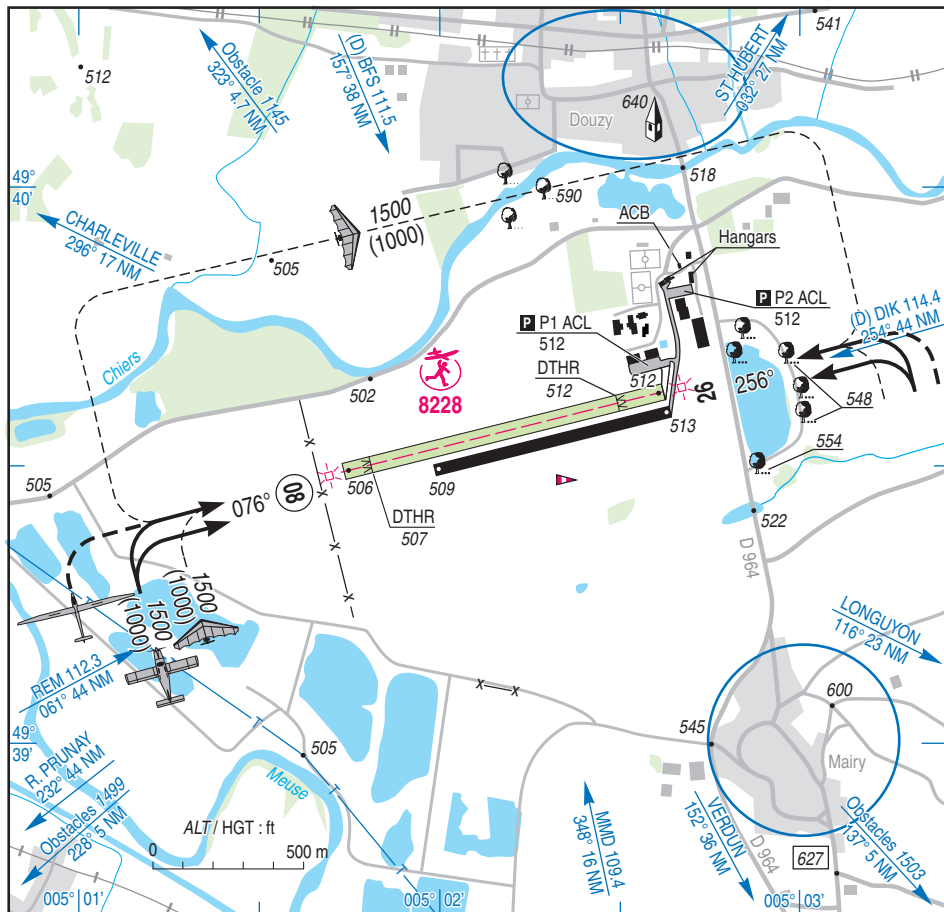

RWY	QFU	Dimensions Dimension	Nature Surface	Résistance Strength	TODA	ASDA	LDA
08	076	800 x 30	Revêtue	5.7 t	800	800	800
26	256	800 x 30	Paved	0.9 MPa	800	800	800
08L	076	1000 x 80	Non revêtue	-	1000	1000	960
26R	256	1000 x 80	Unpaved	-	1000	1000	900

Aides lumineuses : NIL.

Lighting aids : NIL.



AMDT 11/23 CHG : Dimension et distances déclarées RWY 08L/26R, PCN RWY 08/26, circuits planeur et ULM, INFRA, TWY, PRKG, ACL, ALT obstacles, fond topographique, normalisation.

© SIA

---

## SEDAN DOUZY

---

### Consignes particulières / *Special instructions*

#### **Dangers à la navigation aérienne**

En période de pluie, n'utiliser que la piste macadam et le TWY Est en tarmac.

Existence d'une dénivellation entre la piste revêtue et la piste non revêtue 08/26. Le roulage sur cette zone est interdit.

#### **Procédures et consignes particulières**

Utilisation de la radio vivement recommandée.

QFU 076° préférentiel cause dégagements.

Eviter le survol des zones habitées avoisinantes.

Usage simultané des deux pistes interdit.

Voie de circulation revêtue réservée aux aéronefs dont la longueur hors tout du train principal est inférieure à 3,5 m et dont l'envergure est inférieure à 11 m.

Roulage de précaution recommandé sur la voie de circulation revêtue en raison de la présence d'une clôture dans la bande de voie de circulation.

#### **Activités diverses**

Treuilage planeurs (N° 956) : SR-SS, SFC-2200 ft AMSL. Treuil équipé d'un feu à éclats. Information des usagers sur A/A SEDAN.

Voltige sur AD (N° 6100) : axe accolé parallèlement au Nord de la bande gazonnée 08/26 limité à l'Est par la D 964, longueur 3000 m, largeur 500 m. 1650 ft AAL/5000 ft AAL.

SAM, DIM et JF : SR-SS.

AEM (N° 8228) : 500 ft ASFC, SR-SS. Réhaussement du plafond à 600 ft ASFC annoncé par NOTAM.

#### ***Air navigation hazards***

*During rainy period, pilots are restricted to use the paved RWY only and the East paved TWY.*

*Variation in level between paved RWY and grass strip 08/26. Taxiing on this part of AD is prohibited.*

#### ***Procedures and special instructions***

*Radio use highly recommended.*

*Preferred QFU : 076°, due to clearing.*

*Avoid overflying the surrounding built up areas.*

*Simultaneous use of both RWY prohibited.*

*Paved TWY reserved for ACFT whose overall length of the main landing gear is less than 3.5 m and whose wingspan is less than 11 m.*

*Precautionary taxiing recommended on the paved TWY due to the presence of a fence in the TWY strip.*

#### ***Special activities***

*Gliders winching (NR 956): SR-SS, SFC-2200 ft AMSL. Winch equipped with a flashing light. Users information on A/A SEDAN.*

*Aerobatics on AD (NR 6100): North and parallel to grass strip 08/26, East limit road D 964, length 3000 m, width 500 m. 1650 ft AAL/5000 ft AAL.*

*SAT, SUN and HOL: SR-SS.*

*AEM (NR 8228): 500 ft ASFC (600 ft ASFC announced via NOTAM), SR-SS.*

---

**SEDAN DOUZY**

---

**Informations diverses / Miscellaneous**

Horaires sauf indication contraire / *Timetables unless otherwise specified*  
UTC HIV ; HOR ETE : -1HR / *UTC WIN ; SKED SUM : -1HR*

- 1 - **Situation / Location** : 6 km SE Sedan (08 - Ardennes).
- 2 - **ATS** : NIL.
- 3 - **VFR de nuit / Night VFR** : Non agréé / *Not approved*.
- 4 - **Exploitant d'aérodrome / AD operator** : Mairie de Douzy, 2 place du 11 novembre 08140 DOUZY  
TEL : 03 24 26 31 48 - FAX : 03 24 26 84 01.
- 5 - **CAA** : DSAC NE (voir / *see* GEN VAC).
- 6 - **BRIA** : BORDEAUX voir / *see* GEN VAC).
- 7 - **Préparation du vol / Flight preparation** : Internet.  
Acheminement PLN VFR / *Addressing VFR FPL* : voir / *see* GEN VAC.
- 8 - **MET** : VFR : voir / *see* GEN VAC ; IFR : voir / *see* AIP GEN 3.5 ; Station : NIL.
- 9 - **Douanes, Police / Customs, Police** : NIL.
- 10 - **AVT** : Carburant / *Fuel* : NIL.
- 11 - **RFFS** : Niveau 1 / *Level 1*.
- 12 - **Péril animalier / Wildlife strike hazard** : NIL.
- 13 - **Hangars pour aéronefs de passage / Transient aircraft hangars** : Possible.
- 14 - **Réparations / Repairs** : NIL.
- 15 - **ACB** : Roger Sommer - Aérodrome de SEDAN DOUZY 08140 Dousy sauf MAR / *except TUE*  
TEL : 03 24 26 30 36 - FAX : 03 24 56 91 20.  
ULM SOMMER PASSION  
E-mail : contact@ulmsedan.fr - TEL : 06 11 57 41 47.