

ATTERRISSAGE A VUE

Visual landing

Ouvert à la CAP
Public air traffic
23 MAR 23

SAUMUR ST FLORENT

AD 2 LFOF ATT 01

	ALT AD : 269 (10 hPa) LAT : 47 15 24 N LONG : 000 06 49 W	LFOF VAR : 0° (20)
--	--	------------------------------

APP : NIL
TWR : NIL
A/A : 120.605 FR seulement /only.

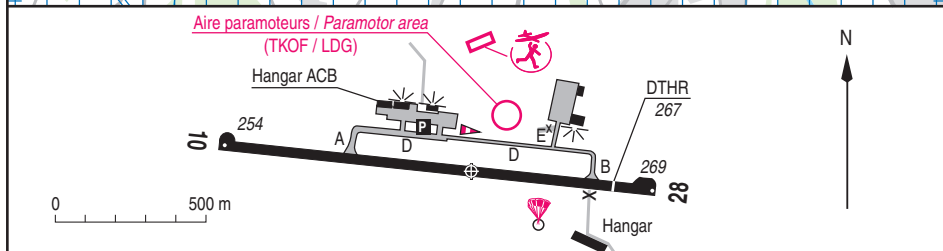
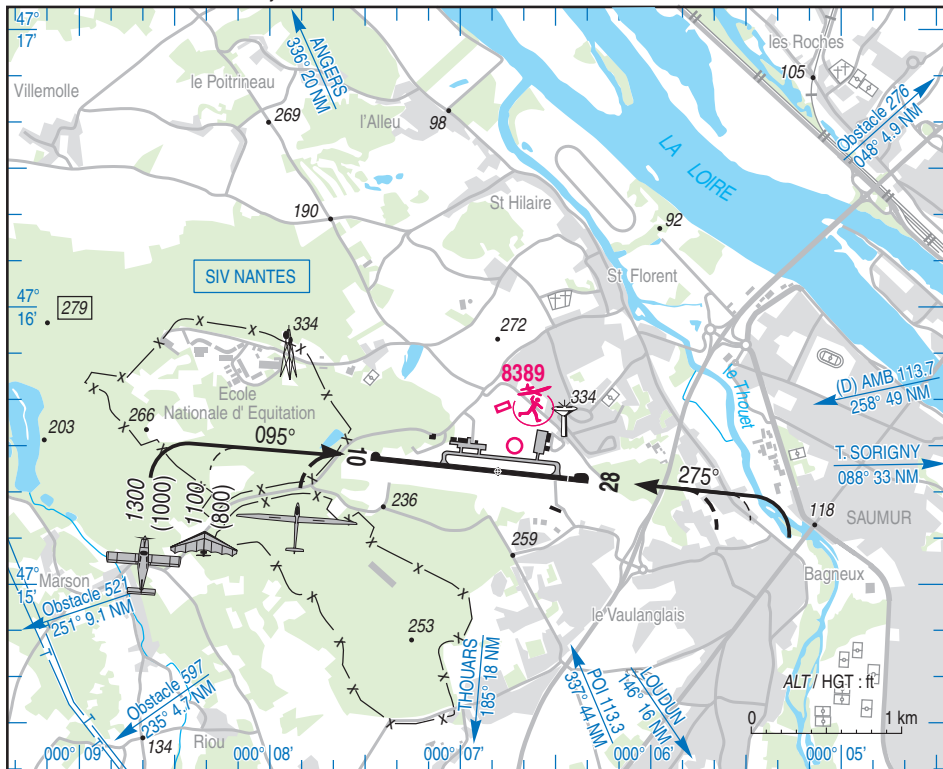

RWY	QFU	Dimensions Dimension	Nature Surface	Résistance Strength	TODA	ASDA	LDA
10	095	1450 x 30	Revêtue	20 F/AW/T	1450	1450	1450
28	275		Paved		1450	1450	1310

Aides lumineuses : NIL

Lighting aids : NIL



SAUMUR ST-FLORENT

Consignes particulières / *Special instructions*

Conditions d'utilisation de l'AD

AD réservé aux ACFT munis de radio.

Taxiways B, D et E de largeur réduite à 9,50 m.

L'usage des taxiways B, D et E est réservé aux aéronefs de MTOW < 5,7 t.

Dangers à la navigation aérienne

Par vent de secteur Est supérieur à 15 kt, prudence recommandée en finale RWY 10 (fortes turbulences).

Présence d'arbres dans les trouées d'atterrissage et de décollage seuils 10 et 28 et en latéral du seuil 10.

Activités diverses

Parachutisme sur AD (N° 258) : FL 105 avec extension possible jusqu'au FL 135 par protocole, SR-SS. Information des usagers sur A/A SAUMUR et NANTES INFO/APP.

AEM N° 8389 sur AD :

SFC - 1300 AMSL. MAY - OCT : SR-SS.

Information des usagers sur FREQ SAUMUR A/A.

AD operating conditions

AD reserved for radio equipped ACFT.

Width of TWY B, D and E reduced to 9.50 m.

Use of TWY B, D and E reserved for ACFT with MTOW < 5.7 t.

Air navigation hazards

By eastwards wind over 15 kt, caution advised on final leg RWY 10 (heavy buffeting).

Presence of trees in LDG and TKOF funnels THR 10 and 28 and abeam THR 10.

Special activities

Parachuting jumping activity (NR 258) : FL 105 with possible extension up to FL 135 by agreement, SR-SS. User's information on A/A SAUMUR and NANTES INFO/APP.

AEM NR 8389 on AD :

SFC - 1300 AMSL. MAY - OCT : SR-SS.

User's information on A/A SAUMUR FREQ.

Informations diverses / *Miscellaneous*

Horaires sauf indication contraire / *Timetables unless otherwise specified*
UTC HIV ; HOR ETE : - 1 HR / UTC WIN ; SUM SKED : - 1 HR

- 1 - **Situation / Location** : 2,5 km W Saumur (49 - Maine et Loire).
- 2 - **ATS** : NIL.
- 3 - **VFR de nuit / Night VFR** : Non agréé / *Not approved*.
- 4 - **Exploitant d'aérodrome / AD operator** : Mairie de Saumur - Rue Molière - CS 54006.
49408 SAUMUR Cedex.
TEL : 06 46 38 48 49 / 02 41 83 31 14.
E-mail : aerodrome@saumur.fr
- 5 - **CAA** : Délégation Pays de la Loire (voir / *see* GEN VAC).
- 6 - **BRIA** : BORDEAUX (voir / *see* GEN VAC).
- 7 - **Préparation du vol / Flight preparation** : Acheminement FPL VFR / *Addressing VFR FPL* : voir / *see* GEN VAC.
- 8 - **MET** : VFR : voir / *see* GEN VAC ; IFR : voir / *see* AIP GEN 3.5 ; Station : NIL.
- 9 - **Douanes, Police / Customs, Police** : NIL.
- 10 - **AVT** : AVGAS 100 LL : Paiement CB exclusivement (LS-30, CS + 30).
AVGAS 100 LL : CB credit card only (SR-30, SS + 30).
- 11 - **RFFS** : Niveau 1 / *Level 1*.
- 12 - **Péril animalier / Wildlife strike hazard** : NIL.
- 13 - **Hangars pour aéronefs de passage / Transient aircraft hangars** : NIL.
- 14 - **Réparations / Repairs** : NIL.
- 15 - **ACB** : de SAUMUR - TEL : 02 41 50 20 27.
Planeur Vol à voile Saumurois - TEL : 06 88 55 85 00.
ULM Saumur Air Moustique - TEL : 02 41 52 09 70.
- 16 - **Transports** : Taxi : une liste de numéros de téléphone est disponible dans l'aérogare.
Taxi : a list of phone numbers is available in the terminal.
- 17 - **Divers / Miscellaneous** : École Française de Parachutisme de Saumur - TEL : 02 41 50 45 27.
Club Aéromodélisme - TEL : 06 16 18 48 59.
Montgolfière - TEL : 06 09 93 95 40.
Paramoteur - TEL : 06 65 77 96 28.