

ATTERRISSAGE A VUE

Visual landing

Ouvert à la CAP
Public air traffic

LEZIGNAN CORBIERES

AD 2 LFMZ ATT 01

02 NOV 23



ALT AD : 204 (8 hPa)
LAT : 43 10 30 N
LONG : 002 43 58 E

LFMZ
VAR : 1°E (20)

APP : NIL

TWR : NIL

AFIS : 121.205.

Absence ATS : **A/A** (121.205) FR seulement/only.

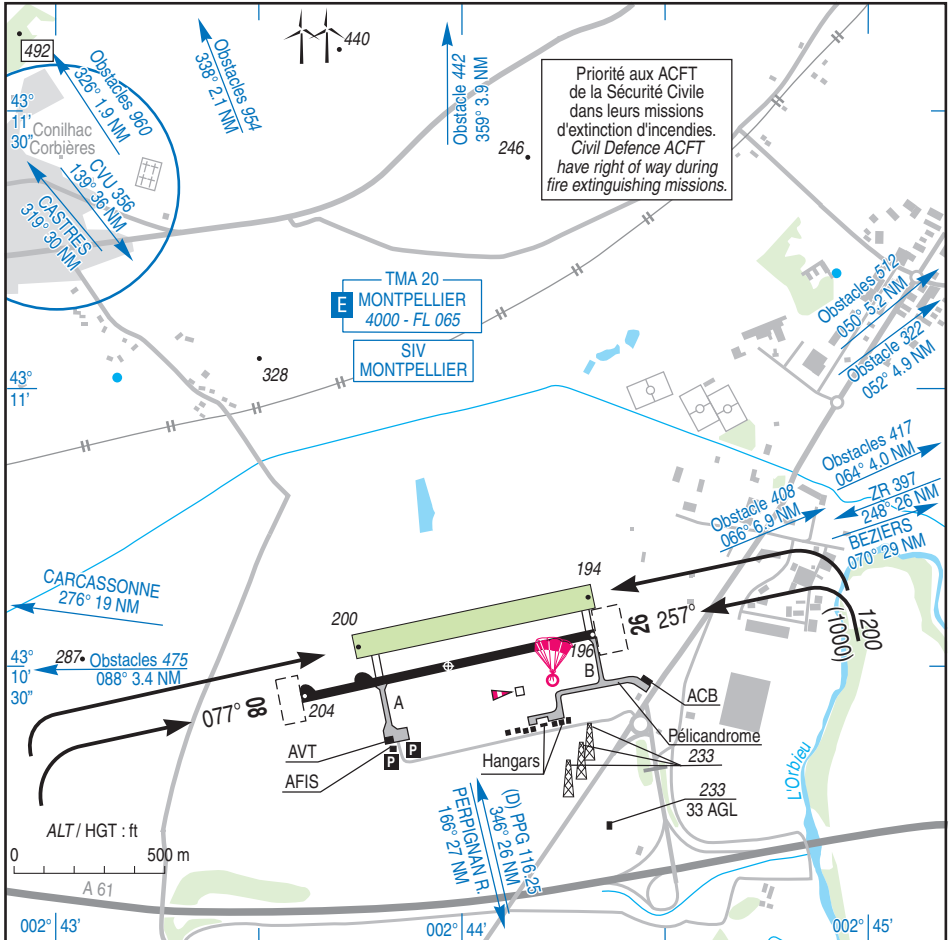

RWY	QFU	Dimensions Dimension	Nature Surface	Résistance Strength	TODA	ASDA	LDA
08 26	077 257	1000 x 18	Revêtue Paved	5,7 t	1100 1080	1000 1000	1000 1000
08L 26R	077 257	800 x 80	Non revêtue Unpaved	-	800 800	800 800	800 800

Aides lumineuses : NIL

Lighting aids : NIL

LEZIGNAN CORBIERES

Consignes particulières / *Special instructions*

Conditions d'utilisation de l'AD

AD réservé aux ACFT et ULM munis de radio.
Utilisation simultanée des pistes interdite.

Procédures et consignes particulières

Tour de piste au Sud, en montée initiale pas de virage avant 500 ft ASFC, survol en vent arrière de l'autoroute à 1000 ft ASFC MNM.

Tour de piste au Nord interdit.

Circuit basse hauteur au sud, uniquement avec instructeur à bord, interdit en-dessous de 500 ft ASFC en évitant à cette hauteur le survol de l'autoroute.

Roulage interdit hors RWY et TWY.

Activités diverses

Parachutage sur AD (N° 426) SFC / FL 140, SR-SS. Réservée aux aéronefs basés et à ceux autorisés par l'exploitant d'aérodrome

Contact obligatoire à la mise en route avec l'agent AFIS pour obtenir l'information de l'activité PJE.

← Activité de voltige (N° 6851) : Axe de 3000 m orienté selon axe de piste et centré sur ARP.0800-1100, 1300-1600 (ETE :- 1 HR) hors week-end et jours fériés. PPR exploitant PN 7 jours avant par mail (aerodrome.lezignan@wanadoo.fr) ou par téléphone (06 70 46 28 72). 1850 ft AMSL - 3500 ft AMSL.

Veille de la fréquence de LEZIGNAN INFO obligatoire.

AD operating conditions

*AD reserved to ACFT and ULM radio equipped.
Simultaneous use of both RWY prohibited.*

Procedures and special instructions

South AD traffic pattern : no turn before 500 ft ASFC during initial climb ; downwind : overflight of the motorway at 1000 ft ASFC MNM.

North AD traffic pattern prohibited.

Low height circuit : by the South, only with instructor on board ; prohibited below 500 ft ASFC avoiding to overflight the motorway.

Taxiing prohibited except on RWY and TWY.

Special activities

PJE on AD (N° 426) SFC / FL 140, SR-SS. Reserved for home based ACFT and those authorized by AD operator.

Compulsory contact before start up with AFIS in order to know the PJE activity.

Aerobatic activity (NR 6851) : 3000 m axis oriented along RWY axis and centered on ARP.0800-1100, 1300-1600 (SUM :- 1 HR) except on SAT, SUN and HOL. PPR from AD operator PN 7 days before by mail (aerodrome.lezignan@wanadoo.fr) or by phone (06 70 46 28 72). 1850 ft AMSL - 3500 ft AMSL.

Radio listening watch on LEZIGNAN INFO mandatory.

LEZIGNAN CORBIERES

Informations diverses / Miscellaneous

Horaires sauf indication contraire / *Timetables unless otherwise specified*
UTC HIV ; HOR ETE : -1HR / *UTC WIN ; SUM SKED : -1HR*

- 1 - **Situation / Location** : 3 km SW Lézignan (11 - Aude).
- 2 - **ATS** : HOR AFIS :
 - ETE / *SUM* : 0600-1000, 1145-1530
 - HIV / *WIN* : 0745-1100, 1245-1630.
 - TEL / FAX : 04 68 27 03 07 - TEL : 06 70 46 28 72 / 09 62 10 58 87.
- 3 - **VFR de nuit / Night VFR** : Non agréé / *Not approved*.
- 4 - **Exploitant d'aérodrome / AD operator** : Ville de Lézignan.
Hôtel de ville - 11200 Lézignan - TEL : 04 68 27 10 32.
- 5 - **CAA** : DSAC SUD (voir / *see* GEN VAC).
- 6 - **BRIA** : BORDEAUX (voir / *see* GEN VAC).
- 7 - **Préparation du vol / Flight preparation** : Acheminement FPL VFR / *Addressing VFR FPL* : voir / *see* GEN VAC.
- 8 - **MET** : VFR : voir / *see* GEN VAC ; IFR : voir / *see* AIP GEN 3.5 ; Station : NIL.
- 9 - **Douanes, Police / Customs, Police** : NIL.
- 10 - **AVT** : Carburants / *Fuel* : 100 LL - Lubrifiant / *Lubricant* : NIL.
Paiement comptant / *Cash payment*.
- 11 - **RFFS** : Niveau 1 / *Level 1* - HOR AFIS / *AFIS SKED*.
- 12 - **Péril animalier / Wildlife strike hazard** : NIL.
- 13 - **Hangars pour avions de passage / Transient aircraft hangars** : Possible TEL : ATS.
- 14 - **Réparations / Repairs** : AERO-STYLL Atelier de peinture - TEL : 06 03 00 39 59.
- 15 - **ACB** : Lézignan TEL : 04 68 27 32 57 - FAX : 04 68 27 12 81.
- 16 - **Transports** : Possible TEL ATS.
- 17 - **Hotels, restaurants** : Sur AD (hébergement et restaurant) / *on AD (accommodation)* .
- 18 - **Divers** : Services escale : Languedoc Aviation, TEL : 06 43 92 89 12.