

ATTERRISSAGE A VUE

Visual landing

Ouvert à la CAP
Public air traffic

DONCOURT LES CONFLANS

AD 2 LFGR ATT 01

20 APR 23

	<p>ALT AD : 809 (29 hPa) LAT : 49 09 07 N LONG : 005 55 53 E</p>	<p>LFGR VAR : 2° E (20)</p>
--	---	--

APP : NIL
 TWR : NIL
 A/A : 119.765

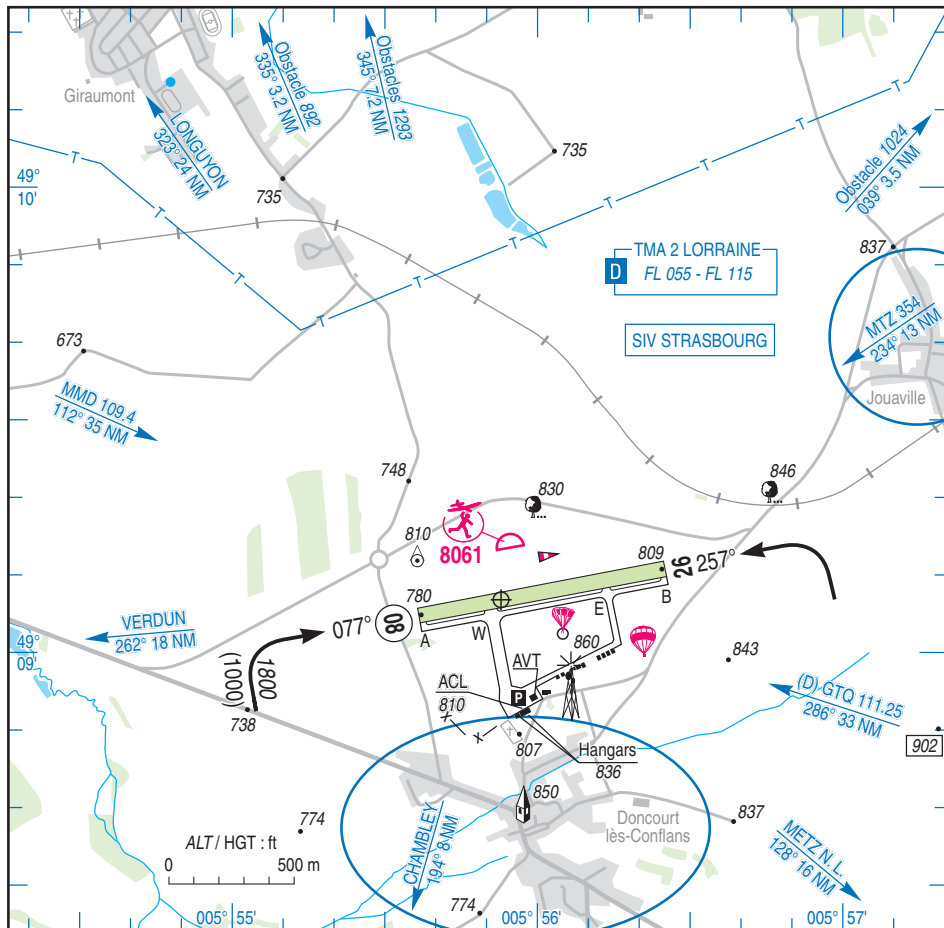

RWY	QFU	Dimensions Dimension	Nature Surface	Résistance Strength	TODA	ASDA	LDA
08	077	1000 x 60	Non revêtue	-	1000	1000	1000
26	257	1000 x 60	Unpaved	-	1000	1000	1000

Aides lumineuses : NIL.

Lighting aids : NIL.

DONCOURT LES CONFLANS

Consignes particulières / *Special instructions*

Conditions d'utilisation de l'AD

AD réservé aux ACFT munis de radio.

Procédures et consignes particulières

Roulage interdit hors RWY et TWY.

Décollage depuis bretelles intermédiaires E et W interdit.

Circuit basse hauteur : au Nord des installations et avec instructeur à bord uniquement, 500 ft ASFC MNM.

AD sensible au bruit, éviter le survol des zones habitées voisines.

Plate forme sensible aux intempéries, précautions à prendre en période de dégel ou après de fortes pluies.

Activités diverses

- ← Parachutage (N° 242) : FL 145, LUN-VEN : SR-2200 (ETE), SR-2300 (HIV). SAM, DIM et JF : SR-SS.
- ← PPR LORRAINE APP et STRASBOURG INFO.
- ← Au-dessus du FL 115, PPR OCHEY APP et hors activité LF-R 321 Saint-Dizier.

Activité AEM (N° 8061) : 500 ASFC,

ETE : 0700-SS; HIV : 0800-SS. Selon protocole.

AD operating conditions

AD reserved for radio-equipped ACFT.

Procedures and special instructions

Taxiing prohibited except on RWY and TWY.

TKOF from intermediate TWY E and W prohibited.

Low height circuit: North from AD and only with an instructor on board, 500 ft ASFC MNM.

Noise sensitive AD, avoid overflying the surrounding built-up areas.

AD sensitive to bad weather conditions, caution advise during spring thaw or after heavy rains.

Special activities

PJE (NR 242) : FL 145, MON-FRI : SR-2200 (SUM), SR-2300 (WIN). SAT, SUN and HOL : SR-SS.

PPR LORRAINE APP and STRASBOURG INFO.

Above FL 115, PPR OCHEY APP and outside activity of LF-R 321 Saint-Dizier zone.

AEM activity (NR 8061): 500 ASFC,

SUM: 0700-SS, WIN: 0800-SS. As per protocol.

Informations diverses / *Miscellaneous*

Horaires sauf indication contraire / *Timetables unless otherwise specified*
UTC HIV ; HOR ETE : -1HR / *UTC WIN ; SKED SUM : -1HR*

- 1 - **Situation / Location** : 1 km N Doncourt (54 - Meurthe et Moselle).
- 2 - **ATS** : NIL.
- 3 - **VFR de nuit / Night VFR** : Non agréé / *Not approved.*
- 4 - **Exploitant d'aérodrome / AD operator** : Mairie de Doncourt les Conflans
3, rue Jean et Léon Michel
54800 Doncourt les Conflans
TEL : 03 82 33 07 42 - FAX : 03 82 20 81 25.
- ← 5 - **CAA** : DSAC Nord Est (voir / *see GEN VAC*).
- ← 6 - **BRIA** : BORDEAUX (voir / *see GEN VAC*).
- ← 7 - **Préparation du vol / Flight preparation** : Acheminement FPL VFR / *Addressing VFR FPL* : voir / *see GEN VAC* .
- 8 - **MET** : VFR: voir / *see GEN VAC* ; IFR: voir / *see AIP GEN 3.5* ; Station: NIL.
- 9 - **Douanes, Police / Customs, Police** : NIL.
- 10 - **AVT** : Carburant / *Fuel* : 100 LL, Lubrifiant / *Lubricant* : aéro DM 15W50. HX.
Paiement comptant ou par carte TOTAL.
Cash payment or by TOTAL credit card.
- ← 11 - **RFFS** : Niveau 1 / *Level 1* .
- 12 - **Péril animalier / Wildlife strike hazard** : NIL.
- 13 - **Hangars pour aéronefs de passage / Transient aircraft hangars** : NIL.
- 14 - **Réparations / Repairs** : NIL.
- 15 - **ACB** : Centre d'Aviation du Bassin de Briey TEL : 03 82 33 05 89 - E-mail : Cabb1fgr@free.fr
Centre Ecole de Moselle Parachutisme TEL : 03 82 33 12 78.