

# ATTERRISSAGE A VUE

## Visual landing

Ouvert à la CAP  
Public air traffic

# SAINT GIRONS ANTICHAN

## AD 2 LFCG ATT 01

29 DEC 22

	<b>ALT AD : 1376 (50 hPa)</b> LAT : 43 00 28 N LONG : 001 06 11 E	<b>LFCG</b> VAR : 1°E (20)
--	---	-------------------------------

APP : NIL  
 TWR : NIL  
 A/A : 118.250

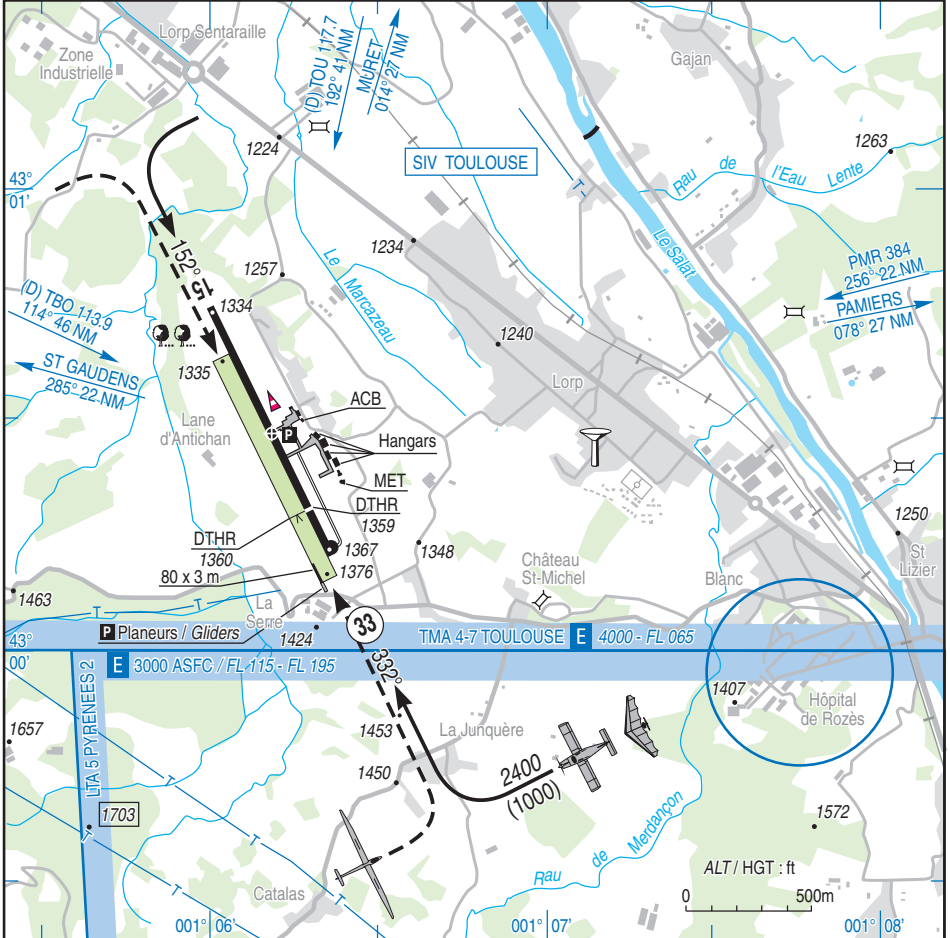

RWY	QFU	Dimensions Dimension	Nature Surface	Résistance Strength	TODA	ASDA	LDA
15	152		Revêtue		1100	1100	1100
33	332	1100 x 30	Paved	MTOW 5.7 t	1100	1100	905
15R	152		Non revêtue		997	997	997
33L	332	997 x 50	Unpaved	-	997	997	702

**Aides lumineuses : NIL** **Lighting aids : NIL**

---

## SAINT-GIRONS ANTICHAN

---

### Consignes particulières / *Special instructions*

#### Conditions d'utilisation de l'AD

AD réservé aux ACFT munis de radio.

Utilisation simultanée des deux pistes adjacentes interdite.

Bande en herbe à utilisation mixte (avions et planeurs) réservée aux usagers basés, balisage diurne de type planeur.

#### Procédures et consignes particulières

Forte activité école vol à voile d'avril à septembre.

Activité vol à voile possible sur la piste revêtue.

Présence de planeurs et d'avions de servitude dans l'aire d'alignement de piste à 140 m en amont du seuil décalé 33 de la piste en dur.

QFU préférentiel 332° cause relief et pente RWY .

Zone de perte d'altitude des planeurs située au NW de l'aérodrome.

Tout DEC ou ATT sera suspendu si un planeur est immobilisé sur une piste non revêtue à moins d'une demi-largeur de la limite commune.

TWY en herbe parallèle à la piste réservé aux aéronefs basés.

#### **AD operating conditions**

*AD reserved for radio-equipped ACFT.*

*Simultaneous use of both adjacent RWY prohibited.*

*Mixed use (ACFT and gliders) of the grass strip reserved for home-based users, gliders' daytime markings.*

#### **Procedures and special instructions**

*Heavy gliders school activity from April to September.*

*Gliders activity is possible on the paved RWY.*

*Presence of gliders and service ACFT in lining-up area at 140 m upside DTHR 33 of paved RWY.*

*Preferential QFU 332° due to relief and RWY slope.*

*Gliders descending area located NW of the aerodrome.*

*All TKOF or LDG suspended if a glider is lying on that half of the glider strip adjacent to the ACFT RWY.*

*Grass TWY parallel with the RWY is reserved for home-based aircraft.*

---

**SAINT-GIRONS ANTICHAN**

---

**Informations diverses / Miscellaneous**

Horaires sauf indication contraire / *Timetables unless otherwise specified*  
UTC HIV ; HOR ETE : -1HR / UTC WIN ; SUM SKED : -1HR

- 1 - **Situation / Location** : 4 km NW Saint-Girons (09 - Ariège).
- 2 - **ATS** : NIL.
- 3 - **VFR de nuit / Night VFR** : Non agréé / *Not approved*.
- 4 - **Exploitant d'aérodrome / AD operator** : Syndicat Mixte de l'Aérodrome de St-Girons Antichan  
Hôtel du département  
5-7 rue du Cap de la Ville - BP 60023  
09001 FOIX CEDEX  
TEL : 05 61 02 09 09.
- 5 - **CAA** : DSAC SUD (voir / *see* GEN VAC).
- 6 - **BRIA** : BORDEAUX (voir / *see* GEN VAC).
- 7 - **Préparation du vol / Flight preparation** : Acheminement FPL VFR / *Addressing VFR FPL* : voir / *see* GEN VAC.
- 8 - **MET** : VFR : voir / *see* GEN VAC ; IFR : voir / *see* AIP GEN 3.5 ; Station : NIL
- 9 - **Douanes, Police / Customs, Police** : NIL.
- 10 - **AVT** : Carburant / *Fuel* : 100LL. Lubrifiant / *Lubricant* : W 80.  
Paiement en espèce ou en CB / *Cash or credit card payment*
- 11 - **RFFS** : Niveau 1 / *Level 1*.
- 12 - **Péril animalier / Wildlife strike hazard** : NIL.
- 13 - **Hangars pour avions de passage / Transient aircraft hangars** : Possible.
- 14 - **Réparations / Repairs** : Sommaires / *Basic*.
- 15 - **ACB** : De l'Ariège : TEL : 05 61 66 11 00 - [aeroclub09@gmail.com](mailto:aeroclub09@gmail.com)
- 16 - **Transports** : Société d'Hélicoptère HBE R+O  
TEL 05 61 72 03 62 - E-mail : [hbe.helico@gmail.com](mailto:hbe.helico@gmail.com)
- 17 - **Hotels, restaurants** : Restaurant sur / *at* AD.