

ATTERRISSAGE A VUE

Visual landing

Usage restreint
Restricted use

LA FLECHE THOREE LES PINS

AD 2 LFAL ATT 01

25 JAN 24

	ALT AD : 120 (5 hPa) LAT : 47 41 34 N LONG : 000 00 07 W	LFAL VAR : 0° (20)
---	---	------------------------------

APP : NIL

TWR : NIL

A/A : 123.500

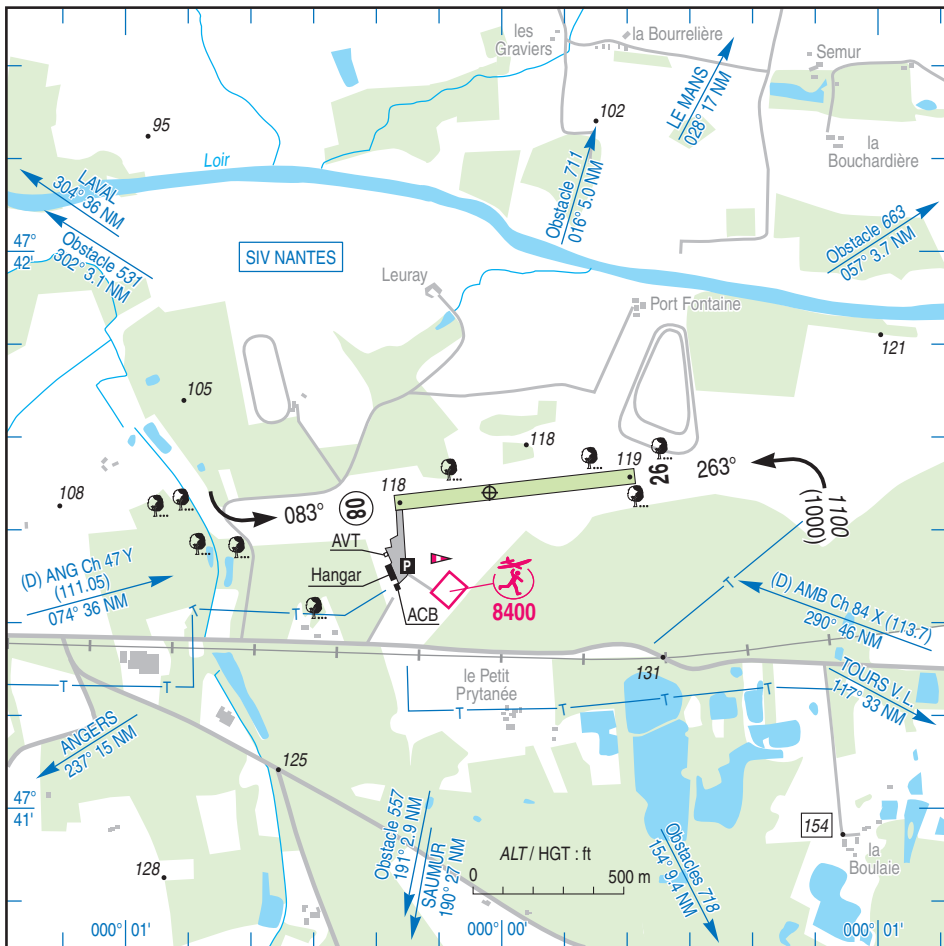

RWY	QFU	Dimensions Dimension	Nature Surface	Résistance Strength	TODA	ASDA	LDA
08	083	800 x 50	Non revêtue	-	800	800	800
26	263		Unpaved		800	800	800

Aides lumineuses : NIL

Lighting aids : NIL

LA FLECHE THOREE LES PINS

Consignes particulières / *Special instructions*

Conditions d'utilisation de l'AD

AD réservé aux ACFT munis de radio.

AD réservé aux ACFT basés et à ceux basés sur les AD voisins (1).

ACL : seuil de piste 08, altitude 118 ft.

Procédures et consignes particulières

QFU 083° préférentiel cause environnement.
Roulage interdit hors RWY et TWY.

Activités diverses

Activité AEM (N° 8400) : 500 ft ASFC. SR-SS.
Vols radiocommandés selon protocole.

Parachutage sur AD (N° 203) : FL 115. SR-SS.

Activité réservée aux usagers autorisés par la Délégation Pays de la Loire.

Plafond : FL 105 si LF-R7A TOURS Cinq Mars La Pile active.

Activité réelle connue de :

- LA FLECHE A/A
- NANTES INFO.

AD operating conditions

AD reserved for radio-equipped ACFT.

AD reserved for home based ACFT and for ACFT based on the neighbouring AD (1).

ACL : THR 18, altitude 118 ft.

Procedures and special instructions

*Preferred QFU 083° due to environment.
Taxiing prohibited except on RWY and TWY.*

Special activities

*AEM activity (NR 8400) : 500 ft ASFC. SR-SS.
Radio controlled model flying as per protocol.*

PJE on AD (NR 203) : FL 115. SR-SS.

Activity reserved for users authorized by Pays de la Loire Delegation.

Upper limit : FL 105 if LF-R7A TOURS Cinq Mars La Pile active.

Actual activity on :

- LA FLECHE A/A*
- NANTES INFO.*

(1) **AD voisins / Neighbouring AD** : ANGERS MARCE, AMBOISE DIERRE, LAVAL ENTRAMMES, LE MANS ARNAGE, LOUDUN, SAUMUR SAINT FLORENT, TOURS VAL DE LOIRE, TOURS SORIGNY, TOURS LE LOUROUX.

LA FLECHE THOREE LES PINS

Informations diverses / Miscellaneous

Horaires sauf indication contraire / *Timetables unless otherwise specified*
UTC Hiv ; HOR ETE : -1HR / UTC Win ; SUM SKED : -1HR

- 1 - **Situation / Location** : 5 km E La Flèche (72 - Sarthe).
- 2 - **ATS** : NIL.
- 3 - **VFR de nuit / Night VFR** : NIL.
- 4 - **Exploitant d'aérodrome / AD operator** : Ville et ACB / *Town and ACB*.
- 5 - **CAA** : Délégation Pays-de-la-Loire (voir / *see GEN*).
- 6 - **BRIA** : BORDEAUX (voir / *see GEN*).
- 7 - **Préparation du vol / Flight preparation** : Acheminement FPL VFR / *Addressing VFR FPL* : voir / *see GEN*.
- 8 - **MET** : VFR : voir / *see GEN* ; IFR : voir / *see AIP GEN 3.5* ; Station : NIL.
- 9 - **Douanes / Customs** : NIL
- ← 10 - **AVT** : Carburant / *Fuel* : 100 LL sur/ *with* PPR ACB.
(CIV - MIL) Paiement comptant / *Cash payment*.
- 11 - **RFFS** : Niveau 1 / *Level 1*.
2 extincteurs de 6 kg poudre ABC se situent à la pompe
2 ABC powder extinguishers 6 kg are located at the pump.
- 12 - **Péril animalier / Wildlife strike hazard** : NIL.
- 13 - **Hangars pour avions de passage / Transient aircraft hangars** : NIL.
- 14 - **Réparations / Repairs** : NIL.
- ← 15 - **ACB** : Aéro-Club Paul METAIRIE - Aérodrome, route du Lude, 72200 La Flèche
TEL : 07 49 58 71 05 - E-mail : gestionnaire@aeroclublafleche.fr