

# ATTERRISSAGE A VUE

## Visual landing

Ouvert à la CAP  
Public air traffic  
05 OCT 23

# THOUARS

## AD 2 LFCT ATT 01

	<b>ALT AD : 341 (13 hPa)</b> LAT : 46 57 43 N LONG : 000 09 10 W	<b>LFCT</b> VAR : 0° (20)
--	--	------------------------------

APP : NIL  
TWR : NIL

A/A : 123.355 (FR seulement / only)

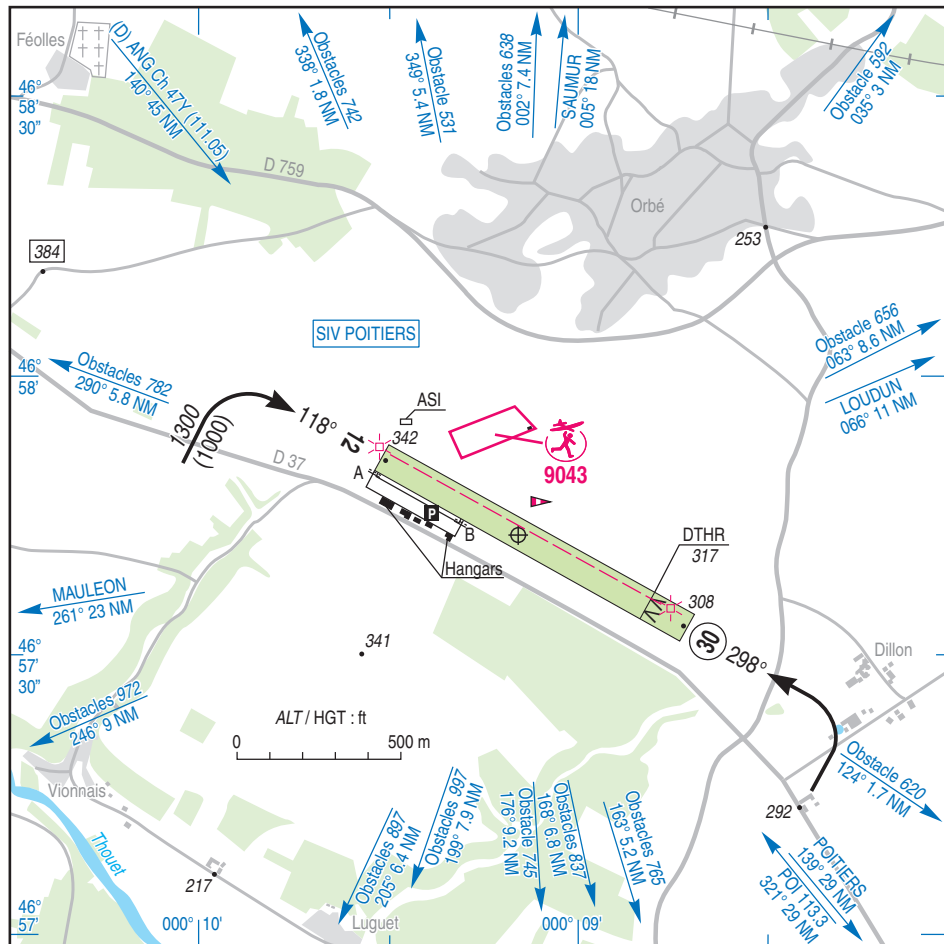

RWY	QFU	Dimensions Dimension	Nature Surface	Résistance Strength	TODA	ASDA	LDA
12	118	1054 x 100	Non revêtue	-	1054	1054	1054
30	298		Unpaved		1054	1054	894

Aides lumineuses : NIL

Lighting aids : NIL

## THOUARS

### Consignes particulières / *Special instructions*

#### Conditions d'utilisation de l'AD

AD réservé aux ACFT munis de radio.

Pendant l'activité de treuillage planeurs, les aéronefs à l'arrivée doivent évoluer à 2000 ft ASFC et attendre la fin du treuillage.

#### Dangers à la navigation aérienne

En raison du profil bombé de la piste 12/30, le seuil 30 n'est pas visible de l'entrée de piste du seuil 12, une grande prudence est requise pour pénétrer sur la piste.

#### Procédures et consignes particulières

← QFU 298° préférentiel cause pente longitudinale.

#### Activités diverses

← Activité treuillage planeurs sur AD (N° 965) annoncée par feu tournant installé sur le treuil SR-SS, 1000 ft ASFC. Annoncée sur A/A THOUARS.

Activité de voltige (N° 6509). Axe RWY 12/30 de 1 km de long, centré sur PSN : 465739N – 0000913W, 0700-1100, 1300-1800 (ETE : - 1 HR), 2000 ft AMSL/5000 ft AMSL. Activité réservée aux usagers basés ou signataires du protocole. Activité réelle annoncée sur THOUARS A/A et POITIERS INFO.

← Activités treuillage et voltige interdites simultanément.

AEM (N° 9043) : HJ, 330 ft ASFC. Selon protocole.

#### **AD operating conditions**

*AD reserved for radio-equipped ACFT.*

*During gliders launching activity arriving ACFT must fly at 2000 ft ASFC and wait till the end of winching.*

#### **Air navigation hazards**

*Due to the RWY 12/30 convex profile, THR 30 is not visible from THR 12, a great caution is required to enter the RWY.*

#### **Procedures and special instructions**

*Preferred QFU 298° due to longitudinal slope.*

#### **Special activities**

*Gliders winching activity on AD (NR 965) signalled by rotating light set up on winch SR-SS, 1000 ft ASFC. Announced on A/A THOUARS.*

*Aerobatics (NR 6509). 1000 m along RWY 12/30 axis, centered on PSN : 465739N – 0000913W, 0700-1100, 1300-1800 (SUM : - 1 HR), 2000 ft AMSL/5000 ft AMSL. Activity reserved for home based pilots or users who have signed the protocol. Real activity announced on THOUARS A/A and POITIERS INFO.*

*Winching and aerobatics activities prohibited simultaneously.*

*AEM (NR 9043) : HJ, 330 ft ASFC. As per protocol.*

---

**THOUARS**

---

**Informations diverses / Miscellaneous**

Horaires sauf indication contraire / *Timetables unless otherwise specified*  
UTC HIV ; HOR ETE : -1HR / *UTC WIN* ; *SUM SKED* : -1HR

- 1 - **Situation / Location** : 5 km ESE Thouars (79 - Deux Sèvres).
- 2 - **ATS** : NIL.
- 3 - **VFR de nuit / Night VFR** : Non agréé / *Not approved*.
- 4 - **Exploitant d'aérodrome / AD operator** : AGATHE : Route de l'Aérodrome 79100 MISSE  
E-mail : agathe.thouars@gmail.com
- 5 - **CAA** : DSAC SO (voir / *see* GEN VAC).
- 6 - **BRIA** : BORDEAUX (voir / *see* GEN VAC).
- 7 - **Préparation du vol / Flight preparation** : Acheminement FPL VFR / *Adressing VFR FPL* : voir / *see* GEN VAC.
- 8 - **MET** : VFR: voir / *see* GEN VAC ; IFR: voir / *see* AIP GEN 3.5 ; Station: NIL.
- 9 - **Douanes, Police / Customs, Police** : NIL.
- 10 - **AVT** : Carburant / Fuel : NIL.  
Pas de fourniture de lubrifiant / *No supply of lubricant* (CIV-MIL) HX. O/R ACB.
- 11 - **RFFS** : Niveau 1 / *Level 1*.
- 12 - **Péril animalier / Wildlife strike hazard** : NIL.
- 13 - **Hangars pour aéronefs de passage / Transient aircraft hangars** : NIL.
- 14 - **Réparations / Repairs** : NIL.
- 15 - **ACB** : Thouarsais Section CAP à l'Ouest - TEL : 05 49 66 21 69  
Centre de Vol à Voile Thouarsais - TEL : 05 49 96 22 90  
Ailes Anciennes Thouarsaises - TEL : 06 11 92 01 58
- 16 - **Transports** : à proximité / *in the vicinity*. Taxi sur appel, liste affichée / *Taxi on call, displayed list*.
- 17 - **Divers / Miscellaneous** : Activité hélicoptère / *Helicopter activity* : AIR AGRI