

# ATTERRISSAGE A VUE

## Visual landing

Ouvert à la CAP  
Public air traffic

# LEZIGNAN CORBIERES

## AD 2 LFMZ ATT 01

26 APR 18

|   |   |   |   |   |   |                               |
|---|---|---|---|---|---|-------------------------------|
|  |  |  |  |  | <b>ALT AD : 204 (7 hPa)</b><br>LAT : 43 10 30 N<br>LONG : 002 43 58 E | <b>LFMZ</b><br>VAR : 1°E (15) |
|---|---|---|---|---|---|-------------------------------|

APP : NIL

TWR : NIL

AFIS : 121.2 (FR seulement / only)

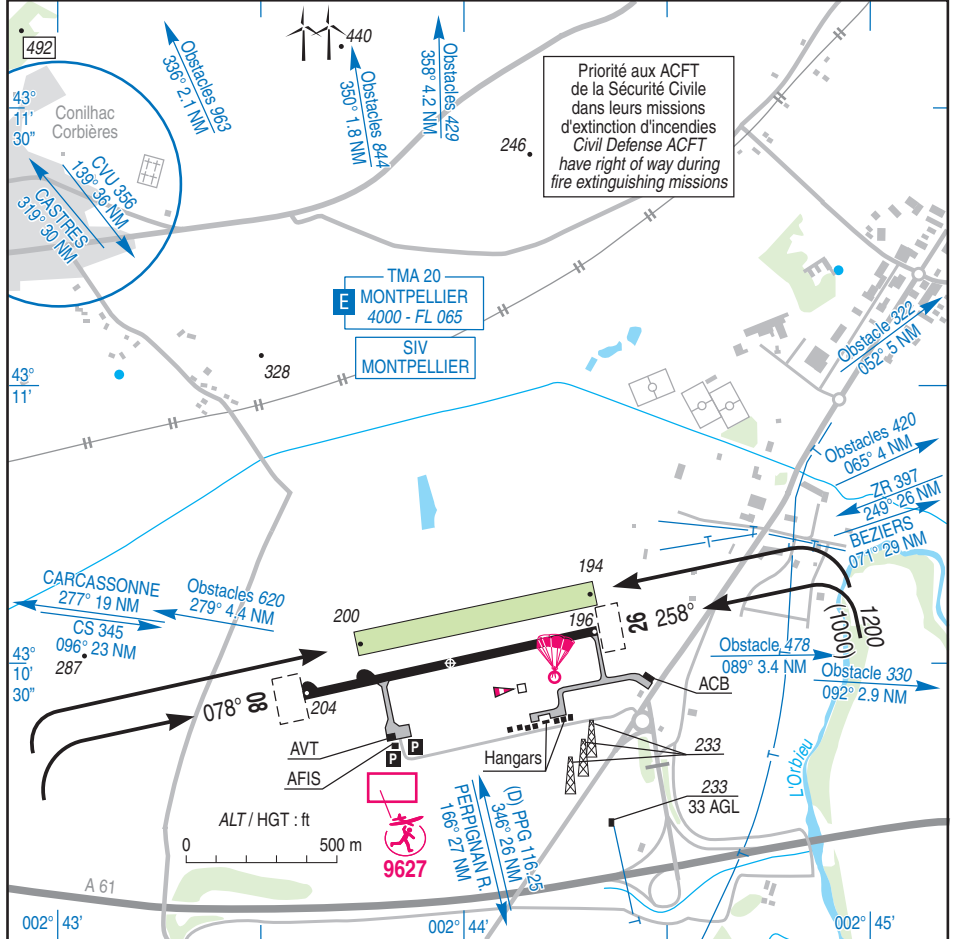

| RWY | QFU | Dimensions<br>Dimension | Nature<br>Surface | Résistance<br>Strength | TODA | ASDA | LDA  |
|-----|-----|-------------------------|-------------------|------------------------|------|------|------|
| 08  | 078 |                         | Revêtue           |                        | 1080 | 1000 | 1000 |
| 26  | 258 | 1000 x 18               | Paved             | 10 / - / -             | 1100 | 1000 | 1000 |
| 08L | 078 |                         | Non revêtue       |                        | 800  | 800  | 800  |
| 26R | 258 | 800 x 80                | Unpaved           |                        | 800  | 800  | 800  |

Aides lumineuses : NIL

Lighting aids : NIL

---

## LEZIGNAN CORBIERES

---

### Consignes particulières / *Special instructions*

#### Conditions d'utilisation de l'AD

AD réservé aux ACFT et ULM munis de radio.  
Utilisation simultanée des pistes interdite.

#### Procédures et consignes particulières

Tour de piste au Sud, en montée initiale pas de virage avant 500 ft ASFC, survol en vent arrière de l'autoroute à 1000 ft ASFC MNM.

Tour de piste au Nord interdit.

Circuit basse hauteur au sud, uniquement avec instructeur à bord, interdit en-dessous de 500 ft ASFC en évitant à cette hauteur le survol de l'autoroute.

Une attention particulière devra être portée à la zone AEM lorsque celle-ci est active.

Roulage interdit hors RWY et TWY.

#### Activités diverses

Parachutage sur AD (N° 426) SFC / FL 140, SR-SS. Réservee aux aéronefs basés et à ceux autorisés par l'exploitant d'aérodrome

Contact obligatoire à la mise en route avec l'agent AFIS pour obtenir l'information de l'activité PJE.

Activité de voltige (N° 6851) : LUN-VEN : SR-SS pendant HOR AFIS uniquement et PN AFIS 24 HR. 1850 AMSL - 3500 AMSL.

Veille de la fréquence de LEZIGNAN INFO obligatoire.  
AEM (N° 9627) : HJ, 330 ft ASFC .

#### *AD operating conditions*

*AD reserved to ACFT and ULM radio equipped.  
Simultaneous use of both RWY prohibited.*

#### *Procedures and special instructions*

*South AD traffic pattern: no turn before 500 ft ASFC during initial climb ; downwind: overflight of the motorway at 1000 ft ASFC MNM.*

*North AD traffic pattern prohibited.*

*Low height circuit: by the South, only with instructor on board ; prohibited below 500 ft ASFC avoiding to overflight the motorway.*

*AEM active: caution advised.*

*Taxiing prohibited except on RWY and TWY.*

#### *Special activities*

*PJE on AD (N° 426) SFC / FL 140, SR-SS. Reserved for home based ACFT and those authorized by AD operator.*

*Compulsory contact before start up with AFIS in order to know the PJE activity.*

*Aerobatic activity (NR 6851): MON - FRI: SR-SS only during SKED AFIS and with PN from AFIS agent 24 HR. 1850 AMSL - 3500 AMSL.*

*Radio listening watch on LEZIGNAN INFO mandatory.  
AEM (NR 9627): HJ, 330 ft ASFC .*

---

**LEZIGNAN CORBIERES**

---

**Informations diverses / Miscellaneous**

Horaires sauf indication contraire / *Timetables unless otherwise specified*  
UTC H1V ; HOR ETE : -1HR / *UTC WIN ; SUM SKED : -1HR*

- 1 - **Situation / Location** : 3 km SW Lézignan (11 - Aude).
- 2 - **ATS** : ETE / *SUM* : 0700-1000, 1200-1600 H1V / *WIN* : 0800-1100, 1300-1600.  
TEL / FAX : 04 68 27 03 07 - TEL : 06 70 46 28 72 / 09 62 10 58 87.
- 3 - **VFR de nuit / Night VFR** : Non agréé / *Not approved*.
- 4 - **Exploitant d'aérodrome / AD operator** : Ville de Lézignan.  
Hôtel de ville - 11200 Lézignan - TEL : 04 68 27 10 32.
- 5 - **CAA** : DSAC SUD (voir / *see* GEN).
- 6 - **BRIA** : MARSEILLE (voir / *see* GEN).
- 7 - **Préparation du vol / Flight preparation** : Acheminement FPL VFR / *Addressing VFR FPL* : voir / *see* GEN12.
- 8 - **MET** : VFR: voir / *see* GEN VAC ; IFR: voir / *see* AIP GEN 3.5 ; Station: NIL.
- 9 - **Douanes, Police / Customs, Police** : NIL.
- 10 - **AVT** : Carburants / *Fuel* : 100 LL - Lubrifiant / *Lubricant* : NIL.  
Paiement comptant sauf MIL / *Cash payment except MIL*.
- 11 - **RFFS** : Niveau 1 / *Level 1* - HOR AFIS / *AFIS SKED*.
- 12 - **Péril animalier / Wildlife strike hazard** : NIL.
- 13 - **Hangars pour aéronefs de passage / Transient aircraft hangars** : Possible TEL : ATS.
- 14 - **Réparations / Repairs** : AERO-STYLL Atelier de peinture - TEL : 06 03 00 39 59.
- 15 - **ACB** : Lézignan TEL : 04 68 27 32 57 - FAX : 04 68 27 12 81.  
Air Occitanie TEL : 04 68 45 06 52.  
Aéroc Sport ULM TEL : 06 74 96 26 47.
- 16 - **Transports** : Possible TEL ATS.
- 17 - **Hotels, restaurants** : Sur AD (hébergement) / *on AD (accommodation)* .
- 18 - **Divers / Miscellaneous** : Centre de Parachutisme : CHUTEXTREM TEL : 06 81 65 33 86.  
Languedoc Aviation TEL : 06 43 98 71 09.