

ATTERRISSAGE A VUE

Visual landing

Ouvert à la CAP
Public air traffic

PROPRIANO

AD 2 LFKO ATT 01

09 NOV 17

	ALT AD : 16 (1 hPa) LAT : 41 39 37 N LONG : 008 53 38 E	LFKO VAR : 2°E (15)
---	--	-------------------------------

APP : NIL
TWR : NIL
A/A : 118.5

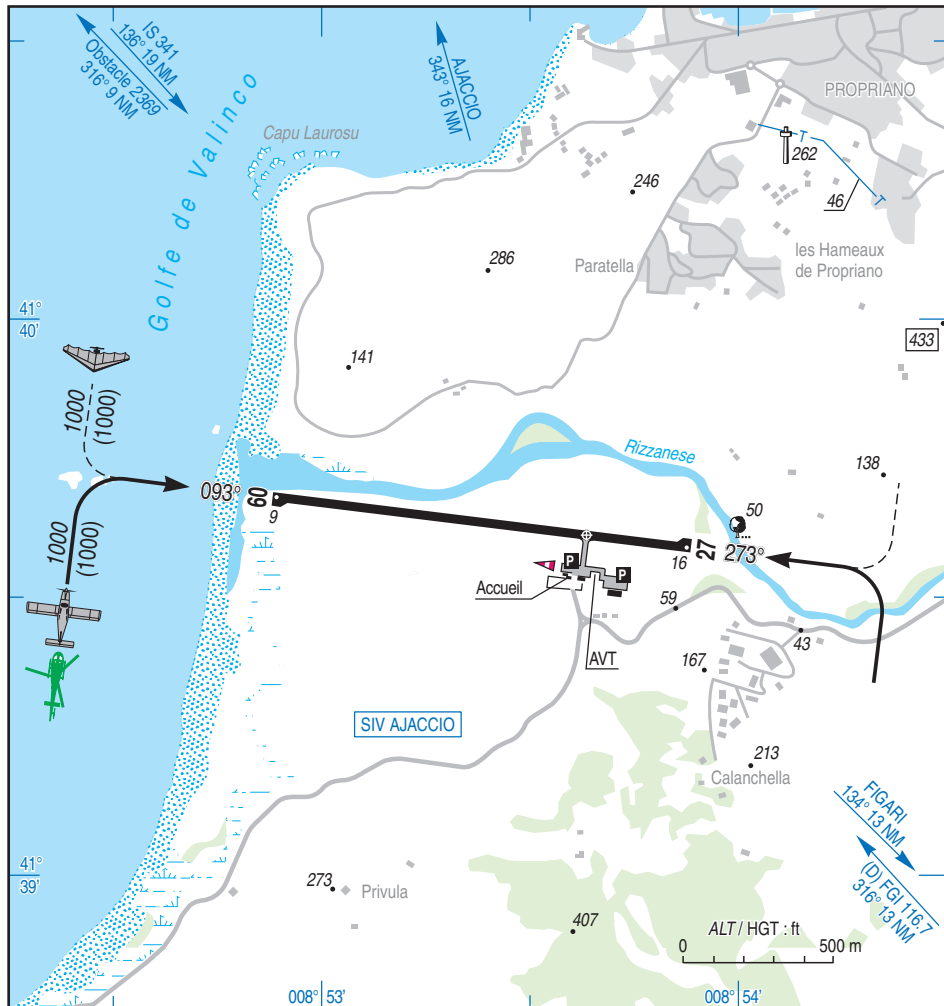

RWY	QFU	Dimensions Dimension	Nature Surface	Résistance Strength	TODA	ASDA	LDA
09	093	1400 x 30	Revêtue Paved	6 F/C/Y/U	1400	1400	1400
27	273				1400	1400	1400

Aides lumineuses : NIL

Lighting aids : NIL

PROPRIANO

Consignes particulières / *Special instructions*

Conditions d'utilisation de l'AD

AD limité aux aéronefs dont l'envergure est inférieure à 24 m et dont la largeur hors-tout du train principal est inférieure à 6 m.

AD réservé aux ACFT munis de radio.

Paramoteurs : utilisation de l'AD après accord de l'exploitant.

Dangers à la navigation aérienne

Risque aviaire important.

Obstacle : Groupe d'arbres faisant saillie au-dessus des surfaces de dégagement à une altitude de 15.3 m et à une hauteur de 10.8 m aux coordonnées géographiques suivantes :

41°39'37"N et 008°53'59,87"E

Procédures et consignes particulières

Annonce obligatoire 5 min avant la verticale pour intégration dans le circuit de piste.

HEL : ARR dans l'axe de piste, sortie par TWY et translation vers AVT ou AST.

Activités diverses

Parachutage sur AD (N°413) : FL 140, SR-SS + 30.

Du 1er Juin au 30 Septembre : - SAM et DIM : activité limitée au FL 070.

Activité réelle connue de AJACCIO APP et AJACCIO INFO.

AD operating conditions

AD restricted to ACFT whose wingspan is less than 24 m and whose overall width of main landing gear is less than 6 m.

AD reserved for radio-equipped ACFT.

Paramotors: use of AD under prior AD operator agreement.

Air navigation hazards

Bird strike risk.

Obstacle: Group of trees rising above clearance surfaces at an altitude of 15.3 meters and a height of 10.8 meters, located at the following geographic coordinates: 41°39'37"N et 008°53'59.87"E

Procedures and special instructions

Compulsory radio contact 5 min prior vertical AD for traffic circuit integration.

HEL: ARR or RWY axis, clearing by TWY and translation to AVT or AST.

Special activities

Parachute jumping activity (NR 413): FL 140, SR-SS + 30.

From 1st JUN to 30th SEP: - SAT and SUN: activity limited to FL 070.

Activity known via AJACCIO APP and AJACCIO INFO.

PROPRIANO

Informations diverses / Miscellaneous

Horaires sauf indication contraire / *Timetables unless otherwise specified*
UTC HIV ; HOR ETE : -1HR / *UTC WIN* ; SKED SUM : -1HR

- 1 - **Situation / Location** : 1 NM SW de Propriano (2A - Corse du Sud).
- 2 - **ATS** : NIL.
- 3 - **VFR de nuit / Night VFR** : Non agréé / *Not approved*.
- 4 - **Exploitant d'aérodrome / AD operator** : Municipalité de PROPRIANO
TEL : 04 95 76 00 44. Sur / *On AD* : 04 95 76 31 15.
Responsable exploitation : 06 07 39 88 10.
- 5 - **CAA** : Délégation Corse (voir / *see GEN*).
- 6 - **BRIA** : AJACCIO (voir / *see GEN*).
- 7 - **Préparation du vol / Flight preparation** : Station tributaire de LFKJ / *Station depending on LFKJ*.
Acheminement FPL VFR / *Addressing VFR FPL* : voir / *see GEN12*.
- 8 - **MET** : VFR : voir / *see GEN VAC* ; IFR : voir / *see AIP GEN 3.5* ; Station: NIL.
- 9 - **Douanes, Police / Customs, Police** : NIL.
- ← 10 - **AVT** : Jet A1 - AVGAS - Automat (Carte bleue VISA, Master card).
- 11 - **RFFS** : Niveau 1 / *Level 1*.
- ← 12 - **Péril animalier / Wildlife strike hazard** : Occasionnel / *Random*.
- 13 - **Hangars pour aéronefs de passage / Transient aircraft hangars** : NIL.
- 14 - **Réparations / Repairs** : NIL.
- 15 - **ACB** : du Valinco TEL : 04 95 76 09 82.
- 16 - **Transports** : Taxi (Propriano ville / *city*).
- 17 - **Hotels, restaurants** : Restaurant sur / *on AD*.
Hôtel à / *at Propriano*.
- ← 18 - **Divers / Miscellaneous** : CIFA - TEL : 06 07 39 88 10
Ecole Parachutisme du Valinco.