

ATTERRISSAGE A VUE

Visual landing

Ouvert à la CAP
Public air traffic

LA BAULE ESCOUBLAC

AD 2 LFRE ATT 01

26 MAY 16

	ALT AD : 106 (4 hPa) LAT : 47 17 18 N LONG : 002 20 49 W	LFRE VAR : 1° W (15)
---	---	--------------------------------

APP : NIL
 TWR : NIL
 AFIS : 121.4.
 Absence AFIS : **A/A** (121.4) FR seulement/only.

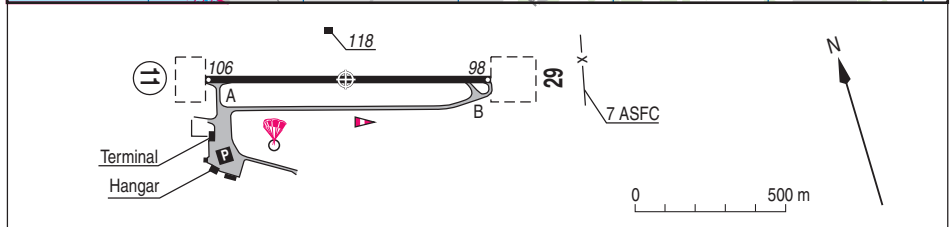
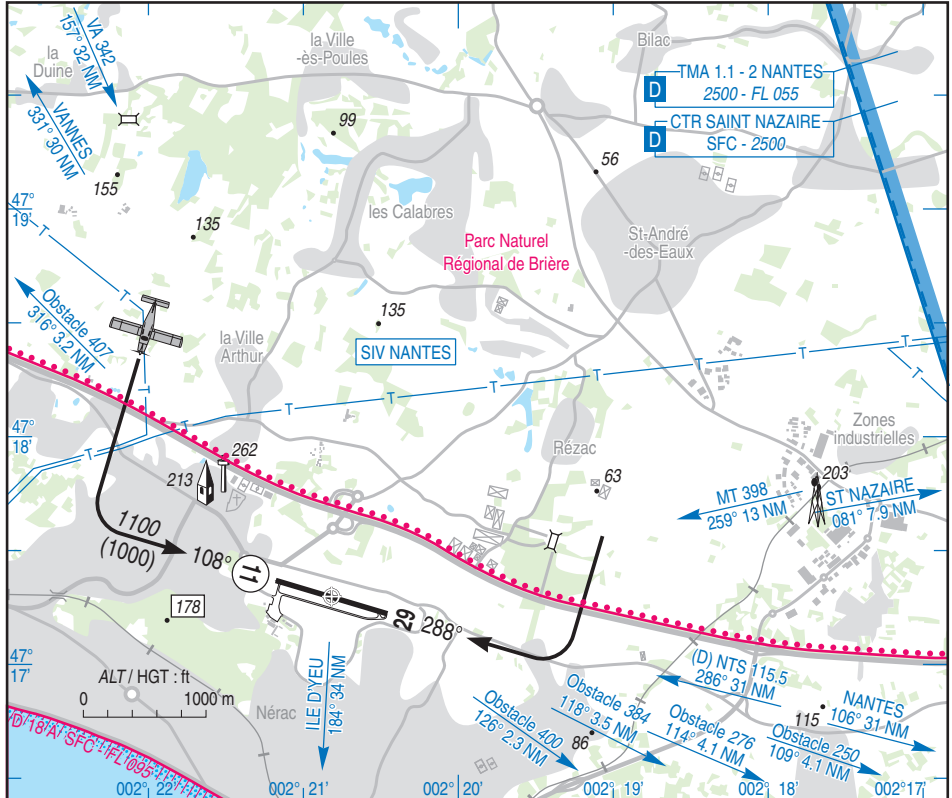

RWY	QFU	Dimensions Dimension	Nature Surface	Résistance Strength	TODA	ASDA	LDA
11	108	950 x 25	Revêtue Paved	2.5 TRSI	1100	950	950
29	288	950 x 25	Revêtue Paved	2.5 TRSI	1050	950	950

Aides lumineuses : NIL

Lighting aids : NIL

LA BAULE ESCOUBLAC

Consignes particulières / *Special instructions*

Conditions d'utilisation de l'AD

AD réservé aux ACFT munis de radio.

Dangers à la navigation aérienne

Activité IFR possible à proximité du terrain en cas de remise de gaz suite à approche RWY 26 à SAINT NAZAIRE.

Procédures et consignes particulières

Roulage interdit hors piste et TWY.

QFU 108° préférentiel cause environnement

Survol du parc régional de Brière déconseillé à moins de 1000 ft.

AD sensible au bruit.

Tour de piste interdit de 1100 à 1300 et après 1800 (ETE : - 1 HR).

Activités diverses

Parachutage sur AD (N° 277) : FL 115, MAI-SEP : 0700-SS.

← Activité réservée aux usagers autorisés par la DSAC OUEST / Délégation Pays de Loire.

Activité réelle connue de :

- LA BAULE INFO
- NANTES INFO

AD operating conditions

AD reserved for radio-equipped ACFT.

Air navigation hazard

Possible IFR activity in the vicinity of AD in case of missed approach RWY 26 at SAINT NAZAIRE AD.

Procedures and special instructions

Taxiing prohibited except on RWY and TWY.

Preferred QFU: 108° due to environment

It's recommended to overfly regional park of Brière above 1000 ft.

Noise sensitive AD.

Traffic pattern prohibited from 1100 to 1300 and after 1800 (SUM : - 1 HR).

Special activities

PJE on AD (NR 277): FL 115, MAY-SEP: 0700-SS.

Activity reserved to users authorized by DSAC OUEST / Pays de Loire Delegation.

Real activity known on :

- LA BAULE INFO
- NANTES INFO

Informations diverses / *Miscellaneous*

ETE : - 1 HR / SUM : - 1 HR

- 1 - Situation / Location :** 3 km E La Baule Escoublac (44 - Loire Atlantique).
- 2 - ATS :** AFIS du 15 au 30 juin et du 1er au 15 septembre : 0900-1100 et 1400-1700 du 1er juillet au 31 août : 0900-1130 et 1400-1800.
from 15th to 30th june and from 01st to 15th september: 0900-1100 and 1400-1700
from 01st july to 31th august: 0900-1130 and 1400-1800.
Aéroport de la Baule Escoublac, 44500 la Baule
TEL : 02 40 60 23 83 - FAX : 02 40 11 11 46 - E-mail : contact@aeroport-labaule.fr
- 3 - VFR de nuit / Night VFR :** non agréé / not approved.
- 4 - Exploitant d'aérodrome / AD operator :** Syndicat intercommunal la Baule Pornichet le Pouliguen.
- 5 - AVA :** DSAC-O (voir / see GEN).
- 6 - BRIA :** NANTES (voir / see GEN).
- 7 - Préparation du vol / Flight preparation :** Acheminement PLN VFR / Adressing VFR FPL : voir / see GEN12.
- 8 - MET :** VFR: voir / see GEN VAC ; IFR: voir / see AIP GEN 3.5 ; Station: NIL.
- 9 - Douanes, Police / Customs, Police :** NIL.
- 10 - AVT :** Carburant / Fuel : 100 LL, JET A1. Lubrifiant / Lubricant : NIL.
(CIV) JUL, AUG : 0745-1900.
APR, MAY, JUN, SEP : 0800-1100, 1300-1800 - OCT-MAR : 0900-1200, 1400-1900.
- 11 - SSLIA** Niveau 1 / Level 1.
- 12 - Pêril animalier / Wildlife strike hazard :** NIL.
- 13 - Hangars pour aéronefs de passage / Transient aircraft hangars :** NIL.
- 14 - Réparations / Repairs :** NIL.
- 15 - ACB** de la Côte d'Amour TEL : 02 40 60 23 84.
- 17 - Restaurant :** Sur / On AD.