

ATTERRISSAGE A VUE

Visual landing

Ouvert à la CAP
Public air traffic

AVALLON

AD 2 LFGE ATT 01

03 JAN 19

	ALT AD : 786 (28 hPa) LAT : 47 30 07 N LONG : 003 53 54 E	LFGE VAR : 1°E (15)
---	--	-------------------------------

APP : NIL
TWR : NIL
A/A : 123.5

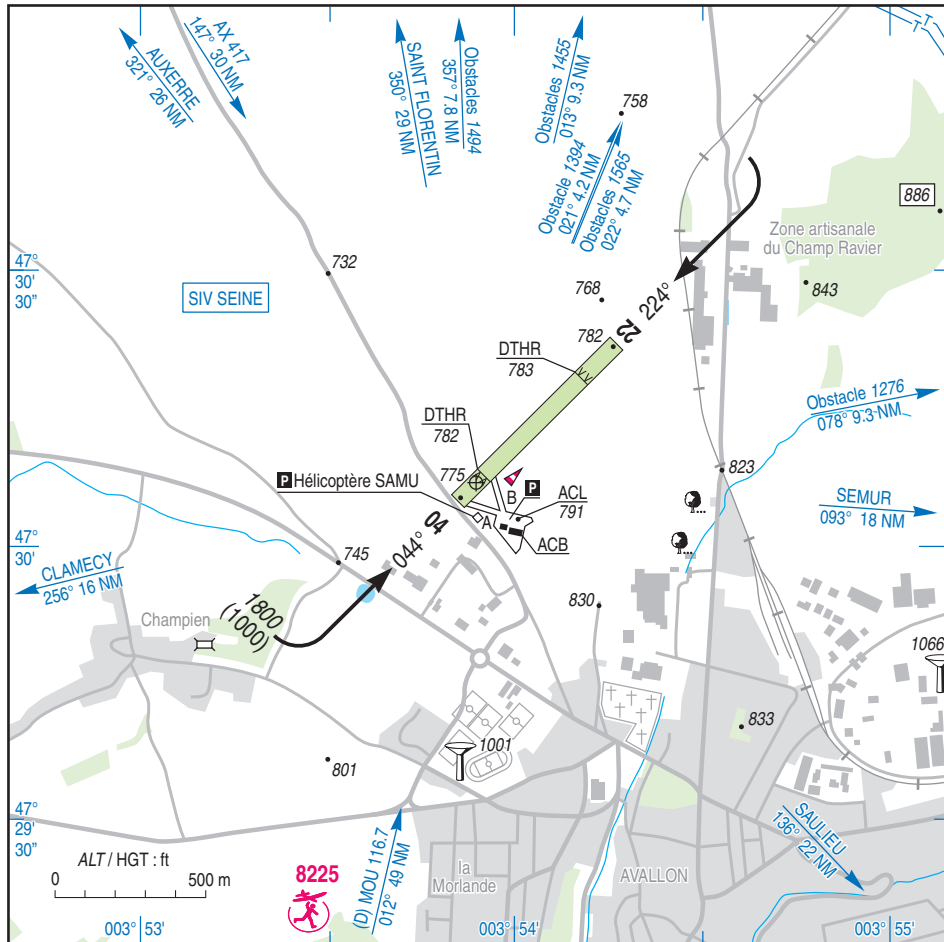

RWY	QFU	Dimensions Dimension	Nature Surface	Résistance Strength	TODA	ASDA	LDA
04	044	750 x 60	Non revêtue	-	750	750	625
22	224	750 x 60	Unpaved	-	700	750	595

Aides lumineuses : NIL

Lighting aids : NIL

AVALLON

Consignes particulières / *Special instructions*

Dangers à la navigation aérienne

Présence d'une grue mobile pouvant évoluer dans la trouée NE.

Piste bombée.

Procédures et consignes particulières

QFU 224° préférentiel au décollage pour cause de dégagement plus important.

Roulage interdit hors RWY et TWY.

DEP 22 : présence de la route D166 à 10 mètres de l'extrémité de piste, adapter le taux de montée.

Activités diverses

Activité voltige sur AD (N°6494) axe de piste 04/22, longueur 3 km, 1.5 km de part et d'autre de l'axe de piste. FL 050/ 1700 ft ASFC. SR-SS.

Air navigation hazards

Presence of a mobile crane subject to move in north eastern funnel.

Cambered RWY.

Procedures and special instructions

Preferred QFU 224° for taking off due to a better clearing.

Taxiing except on RWY and TWY.

DEP 22 : departemental road D166 10 m from RWY end, adapt climbing rate.

Special activities

Aerobatics on AD (NR 6494) RWY 04/22 centerline, 3 km long, 1.5 km from each side of RWY centerline. FL 050/ 1700 ft ASFC. SR-SS.

Informations diverses / *Miscellaneous*

Horaires sauf indication contraire / *Timetables unless otherwise specified*
UTC HIV ; HOR ETE : -1HR / *UTC WIN ; SUM SKED : -1HR*

- 1 - **Situation / Location** : 1.5 km NNW Avallon (89 - Yonne).
- 2 - **ATS** : NIL.
- 3 - **VFR de nuit / Night VFR** : NIL.
- 4 - **Exploitant d'aérodrome / AD operator** : Ville d'AVALLON, 37 Grande rue Aristide Briand
BP 167 - 89206 AVALLON CEDEX.
- 5 - **CAA** : DSAC-NE (voir / *see* GEN).
- 6 - **BRIA** : LE BOURGET - (voir / *see* GEN).
- 7 - **Préparation du vol / Flight preparation** : Acheminement FPL VFR / *Addressing VFR FPL* : voir / *see* GEN12.
- 8 - **MET** : VFR: voir / *see* GEN VAC ; IFR: voir / *see* AIP GEN 3.5 ; Station: NIL.
- 9 - **Douanes, Police / Customs, Police** : NIL.
- 10 - **AVT** : Carburant / *Fuel* : 100LL - Lubrifiant / *Lubricant* : W80D (CIV) - HX
Réservé aux membres de l'ACB / *Reserved for ACB members.*
- 11 - **RFFS** : Niveau 1 / *Level 1.*
- 12 - **Péril animalier / Wildlife strike hazard** : NIL.
- 13 - **Hangars pour aéronefs de passage / Transient aircraft hangars** : possible.
- 14 - **Réparations / Repairs** : NIL.
- 15 - **ACB** : de l'Avallonnais. Aérodrome, route d'Annéot 89200 AVALLON TEL / FAX : 03 86 34 15 11.